STRUTTURA ORGANIZZATIVA CON DECORRENZA 1 LUGLIO 2026

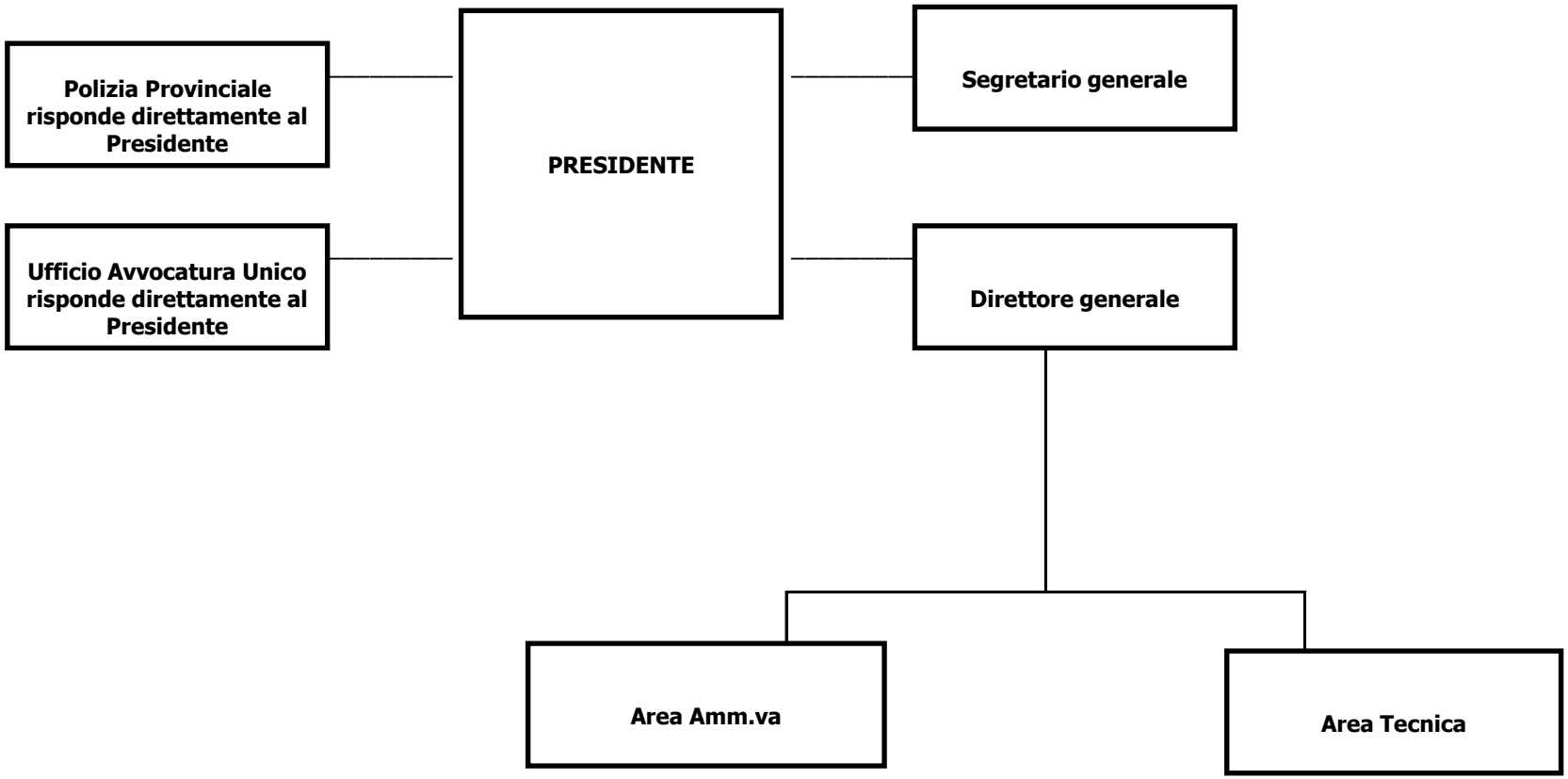

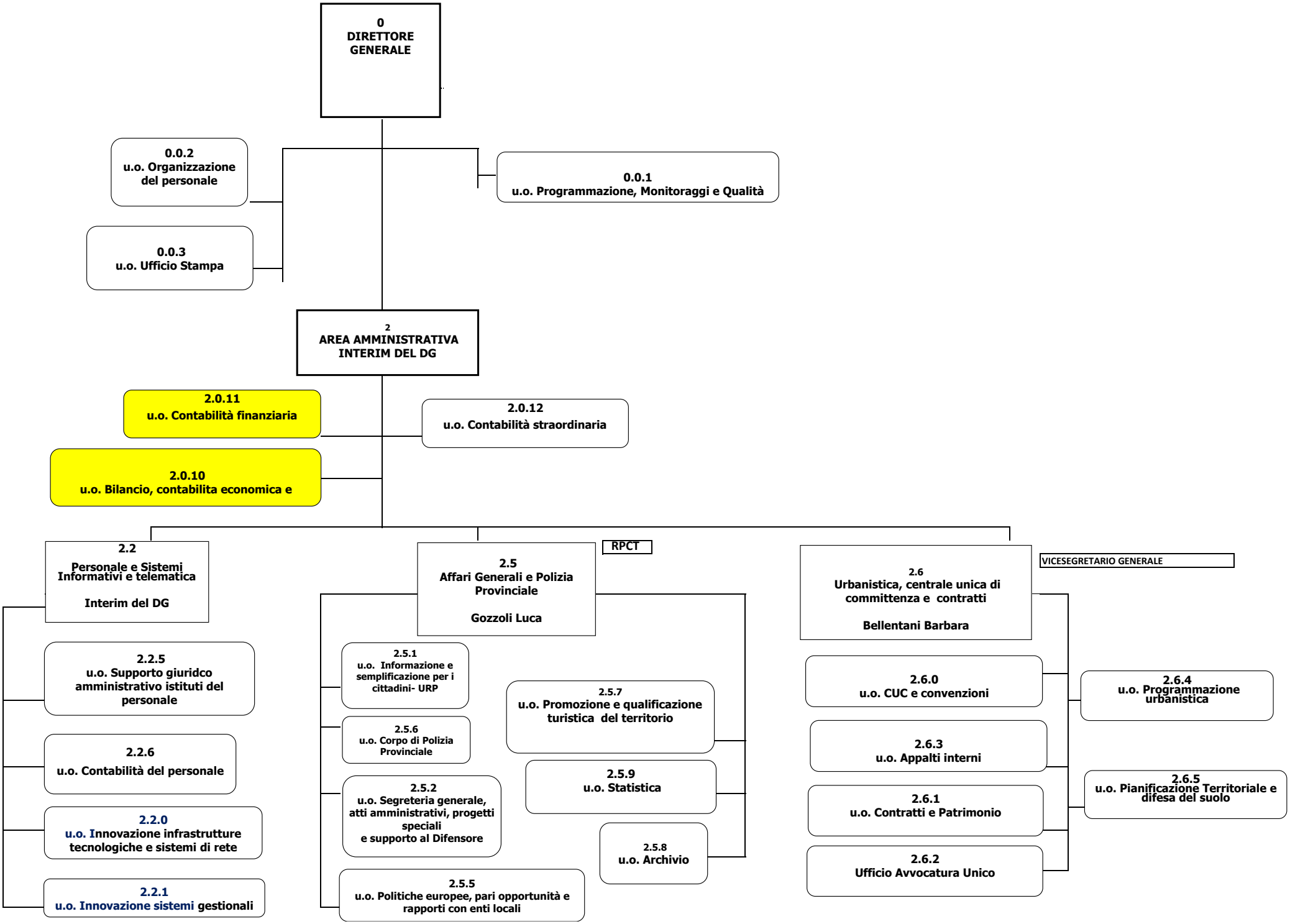
0
DIRETTORE GENERALE
0.0.2
u.o. Organizzazione del personale
0.0.1
u.o. Programmazione, Monitoraggi e Qualità
0.0.3
u.o. Ufficio Stampa
2
AREA AMMINISTRATIVA INTERIM DEL DG
2.0.11
u.o. Contabilità finanziaria
2.0.12
u.o. Contabilità straordinaria
2.0.10
u.o. Bilancio, contabilita economica e
2.2
Personale e Sistemi Informativi e telematica
Interim del DG
2.2.5
u.o. Supporto giuridco amministrativo istituti del personale
2.2.6
u.o. Contabilità del personale
2.2.0
u.o. Innovazione infrastrutture tecnologiche e sistemi di rete
2.2.1
u.o. Innovazione sistemi gestionali
2.5
Affari Generali e Polizia Provinciale
Gozzoli Luca
RPCT
2.5.1
u.o. Informazione e semplificazione per i cittadini- URP
2.5.6
u.o. Corpo di Polizia Provinciale
2.5.2
u.o. Segreteria generale, atti amministrativi, progetti speciali e supporto al Difensore
2.5.5
u.o. Politiche europee, pari opportunità e rapporti con enti locali
2.5.7
u.o. Promozione e qualificazione turistica del territorio
2.5.9
u.o. Statistica
2.5.8
u.o. Archivio
2.6
Urbanistica, centrale unica di committenza e contratti
Bellentani Barbara
VICESEGRETARIO GENERALE
2.6.0
u.o. CUC e convenzioni
2.6.3
u.o. Appalti interni
2.6.1
u.o. Contratti e Patrimonio
2.6.2
Ufficio Avvocatura Unico
2.6.4
u.o. Programmazione urbanistica
2.6.5
u.o. Pianificazione Territoriale e difesa del suolo

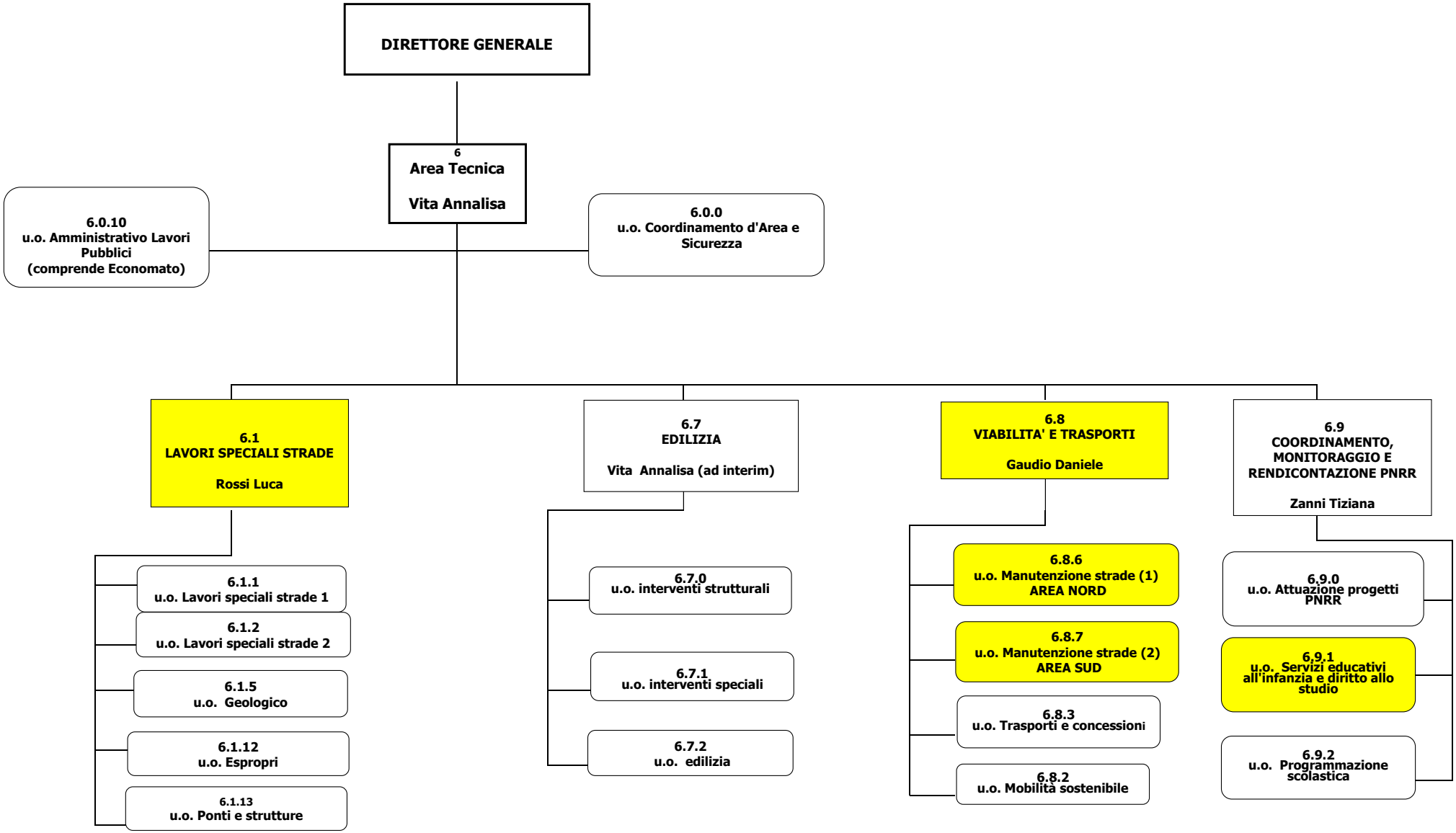
DIRETTORE GENERALE
6
Area Tecnica
Vita Annalisa
6.0.10
u.o. Amministrativo Lavori Pubblici
(comprende Economato)
6.0.0
u.o. Coordinamento d'Area e Sicurezza
6.1
LAVORI SPECIALI STRADE
Rossi Luca
6.1.1
u.o. Lavori speciali strade 1
6.1.2
u.o. Lavori speciali strade 2
6.1.5
u.o. Geologico
6.1.12
u.o. Espropri
6.1.13
u.o. Ponti e strutture
6.7
EDILIZIA
Vita Annalisa (ad interim)
6.7.0
u.o. interventi strutturali
6.7.1
u.o. interventi speciali
6.7.2
u.o. edilizia
6.8
VIABILITA' E TRASPORTI
Gaudio Daniele
6.8.6
u.o. Manutenzione strade (1)
AREA NORD
6.8.7
u.o. Manutenzione strade (2)
AREA SUD
6.8.3
u.o. Trasporti e concessioni
6.8.2
u.o. Mobilità sostenibile
6.9
COORDINAMENTO, MONITORAGGIO E RENDICONTAZIONE PNRR
Zanni Tiziana
6.9.0
u.o. Attuazione progetti PNRR
6.9.1
u.o. Servizi educativi all'infanzia e diritto allo studio
6.9.2
u.o. Programmazione scolastica