

**ALLEGATO "A"**

**COMUNE DI MODENA SCHEDA TECNICA  
IMPIANTO SPORTIVO**

**DENOMINAZIONE IMPIANTO: PALESTRA BRAGLIA**

**UBICAZIONE:** Modena. Via del Carso \_\_\_\_\_ n. 6 \_\_\_\_\_

**Agenzia del Territorio**  
**CATASTO FABBRICATI**  
 Ufficio provinciale di  
 Modena

Dichiarazione protocollo n. MO0119337 del 05/06/2009

Planimetria di u.i.u. in Comune di Modena

Via Del Corso

civ. 6/A

Identificativi Catastali:

Sezione:

Foglio: 107

Particella: 124

Subalterno:

Compilata da:

Camorani Marco Ennio

Iscritto all'albo:

Geometri

Prov. Reggio Emilia

N. 1634

n. 1 Scala 1: 200

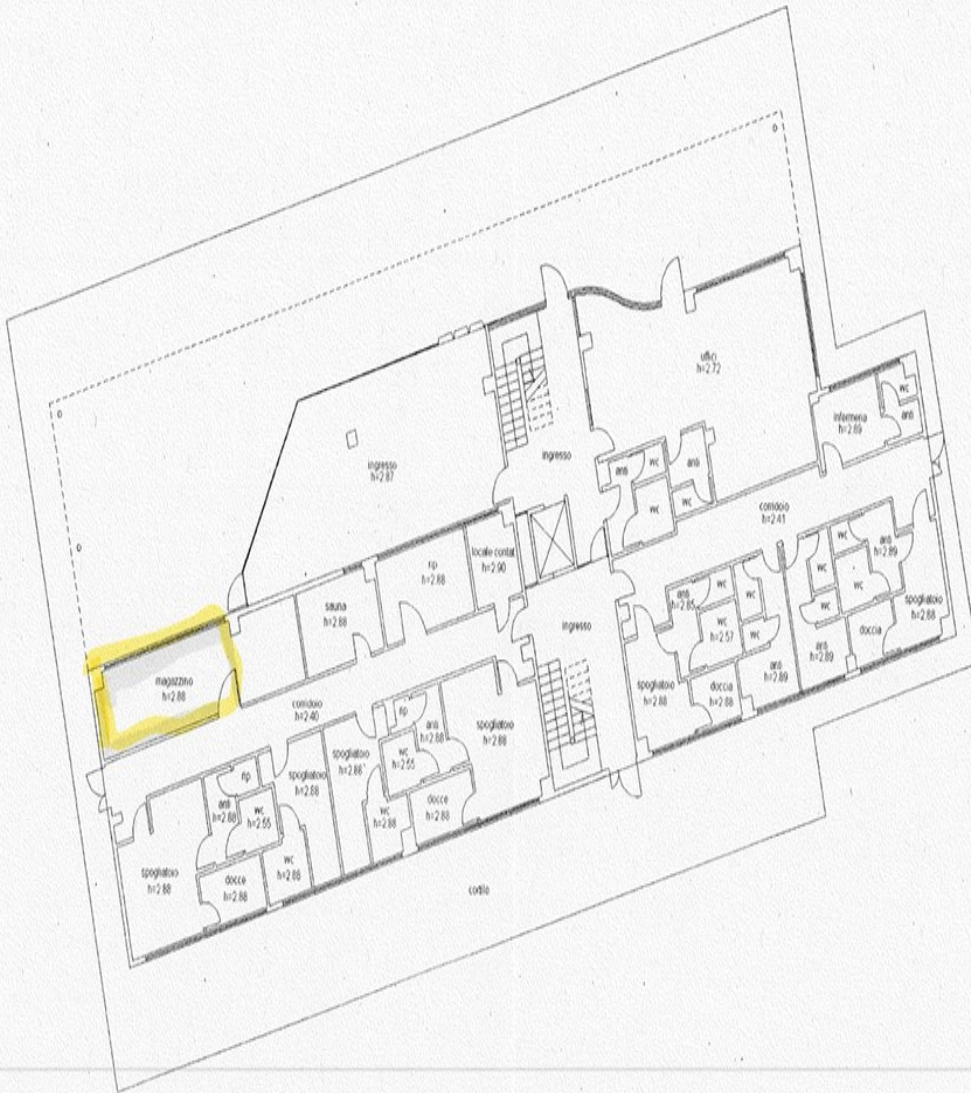

Piano terra



Da n. 05/03/2020 - n. 1239599 - Richiedente: BNDRRT57P51G467A  
 Formato di acquisizione: A3(297x420) - Formato stampa richiesto: A3(297x420)

L n. 05/03/2020 - n. 1239599 - Richiedente: BNDRRT57P51G467A

Agenzia del Territorio  
**CATASTO FABBRICATI**  
Ufficio provinciale di  
Modena

Dichiarazione protocollo n. MO0119337 del 05/06/2009  
Planimetria di u.i.u. in Comune di Modena  
Via Del Carso civ. 6/A

Identificativa Catastali:  
Sezione:  
Foglio: 107  
Particella: 124  
Subalterno:

Compilata da:  
Camorani Marco Ennio  
Iscritto all'albo:  
Geometri  
Prov. Reggio Emilia N. 1634

n. 2 Scala 1: 200

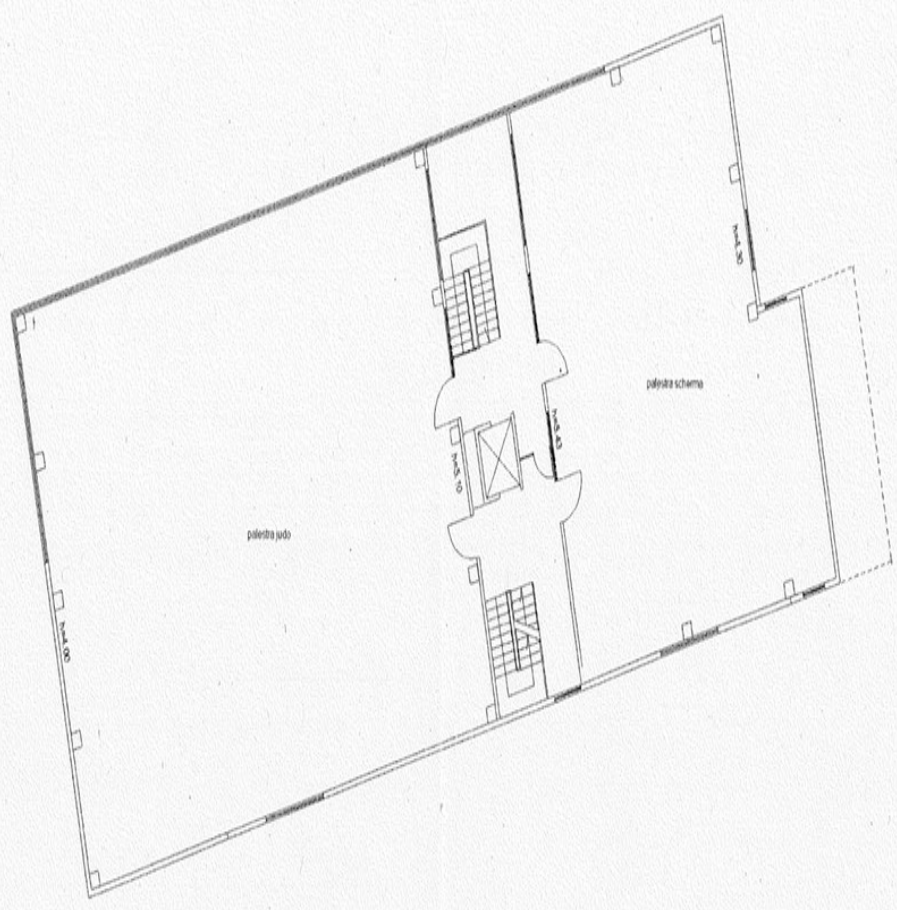

Piano primo



Da : 05/03/2020 - n. 1239599 - Richiedente: BNDRRT57P51G467A  
To: le schede: 2 - Formato di acquisizione: A3(297x420) - Formato stampa richiesto: A3(297x420)  
U: na planimetria di u.i.u.

SUPERFICIE COMPLESSIVA MQ 1408 (Sup. Catastale) MQ 1200 Consistenza

NUMERO PADIGLIONI: 2 Palestre: 1 Scherma – 1 Arti Marziali

NUMERO SPOGLIATOI : 6

NUMERO LOCALI DI DEPOSITO 1

Nella planimetria sono evidenziati in colore \_\_\_\_/\_\_\_\_\_ i locali ad uso deposito riservati ad uso esclusivo dell'Istituto \_\_\_\_\_

Nella planimetria sono evidenziati in colore Giallo i locali ad uso deposito riservati ad uso esclusivo gestore individuato dal Comune di Modena

Nella planimetria sono evidenziati in colore \_\_\_\_/\_\_\_\_\_ i locali ad uso deposito ad uso promiscuo

ELENCO ATTIVITÀ SPORTIVE AMMESSE ALL'INTERNO DELL'IMPIANTO IN OGGETTO:

SCHERMA E ARTI MARZIALI

DESCRIZIONE DELLE ATTREZZATURE SPORTIVE PRESENTI ALLA DATA DEL 29/04/2026 DISPONIBILI PER L'USO EXTRA-SCOLASTICO

- Palestra Scherma: Pedane per la scherma
- Palestra Judo: Tappetoni, attrezzature per arti marziali, sacco a pelo appeso al soffitto con appositi travi in ferro

LOCALI ADIBITI AL PUBBLICO SPETTACOLO

SI con capienza massima di persone n. \_\_\_\_\_

NO

\*\*\*\*\*

**Nel corso dell'AS 2025/2026 per necessità manutentive urgenti si riportano di seguito i recapiti telefonici da contattare delle ditte incaricate dalla Provincia di Modena per la manutenzione dell'impianto sportivo in oggetto:**

**IMPIANTI ELETTRICI – COMUNE DI MODENA**

**Referente: SETTORE LAVORI PUBBLICI\_cell. 059/2033244**

**IMPIANTO IDRICO-SANITARIO – COMUNE DI MODENA**

**Referente: SETTORE LAVORI PUBBLICI cell. 059/2033244**

**IMPIANTO ANTICENDIO-ANTINTRUSIONE**

**ISTITUTO DI VIGILANZA COOPSERVICE SPA**

**Referente: CENTRALE OPERATIVA DI MODENA \_ cell. 059/8896100**

