

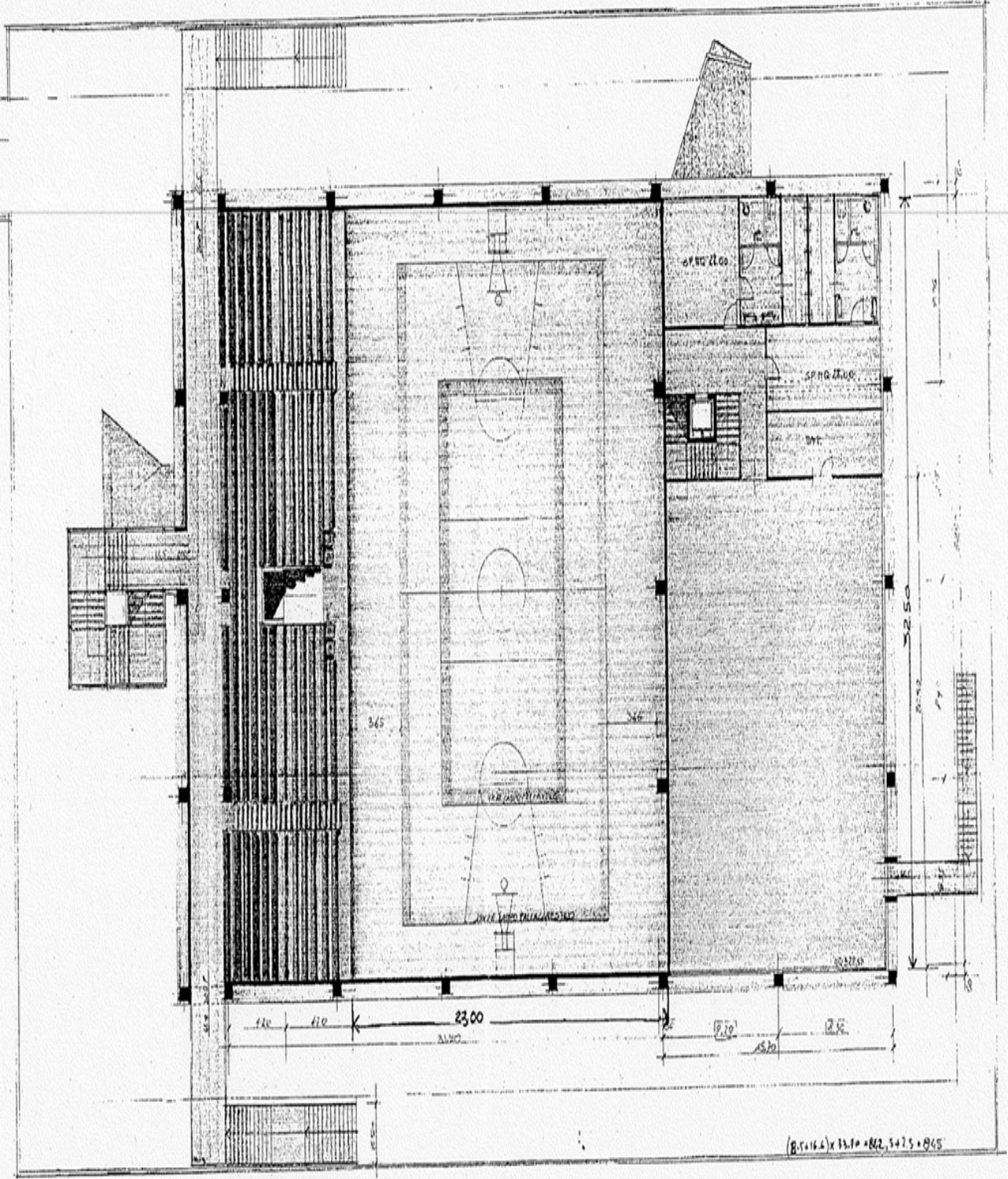

PALESTRA IST. CATANEO  
PIANTA P. PRIMO 1:300

FALANDERLINI



TRIBUNE FILLE N° 332  
MOBILI N° 268  
TOTALE N° 615

(B. 116.4) x 22.50 = 262.5475 x 945

PAI ANDERINI

PIANTA P.TERRA 1:400

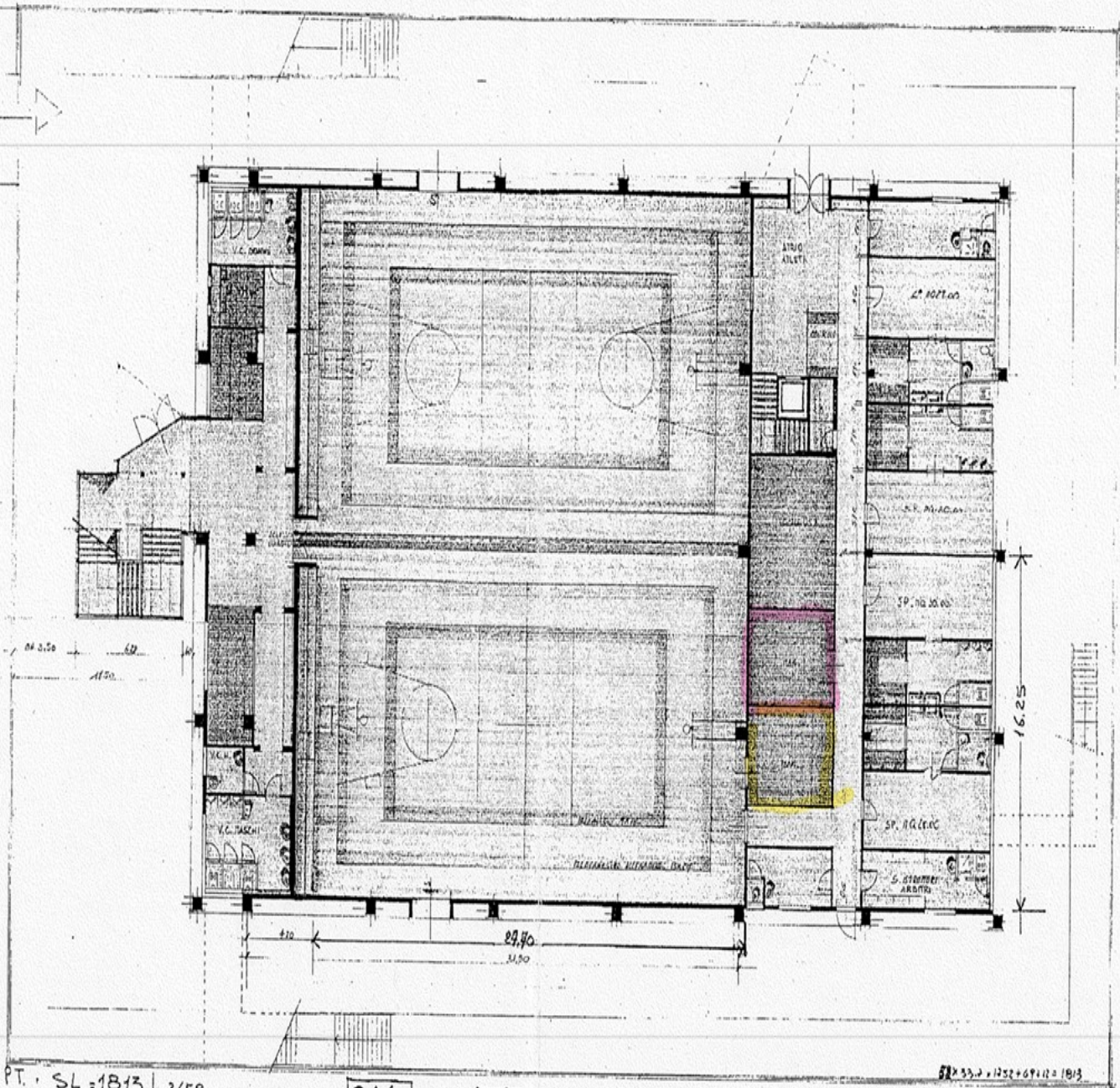

PT. SL = 1813  
PP. SL = 845

2660 X + 510

11 x 33,2 x 1252 + 69 x 12 = 1813

SUPERFICIE COMPLESSIVA MQ. PT=1813 mq P.1 845 mq TOT 2658 mq\_\_\_\_\_

NUMERO PADIGLIONI: Campo Intero divisibile in n 2 Padiglioni da 13x28 mq ognuno. Si ottiene un tutto campo di almeno 26x28 mq che con i bordo campo diventa 30x30

NUMERO SPOGLIATOI : 4 spogliatoi riservati ad atleti + 2 spogliatoi riservati ad istruttori e arbitri.

NUMERO LOCALI DI DEPOSITO: 2

Nella planimetria sono evidenziati in colore Rosa i locali ad uso deposito riservati ad uso esclusivo dell'Istituto Cattaneo Deledda

Nella planimetria sono evidenziati in colore Giallo i locali ad uso deposito riservati ad uso esclusivo gestore individuato dal Comune di Modena

Nella planimetria sono evidenziati in colore / i locali ad uso deposito ad uso promiscuo

ELENCO ATTIVITÀ SPORTIVE AMMESSE ALL'INTERNO DELL'IMPIANTO IN OGGETTO:

PALLACANESTRO E PALLAVOLO.

DESCRIZIONE DELLE ATTREZZATURE SPORTIVE PRESENTI ALLA DATA DEL 29/04/2026 DISPONIBILI PER L'USO EXTRA-SCOLASTICO

- Impianto Pallavolo (3 impianti, di cui uno grande e due piccoli)
- Impianto da Pallacanestro con 2 canestri a Libro

LOCALI ADIBITI AL PUBBLICO SPETTACOLO

SI con capienza massima di persone n. \_\_\_\_\_

NO

\*\*\*\*\*

**Nel corso dell'AS 2025/2026 per necessità manutentive urgenti si riportano di seguito i recapiti telefonici da contattare delle ditte incaricate dalla Provincia di Modena per la manutenzione dell'impianto sportivo in oggetto:**

**IMPIANTI ELETTRICI – COMUNE DI MODENA**

**Referente: SETTORE LAVORI PUBBLICI\_cell. 059/2033244**

**IMPIANTO IDRICO-SANITARIO – COMUNE DI MODENA**

**Referente: SETTORE LAVORI PUBBLICI cell. 059/2033244**

**IMPIANTO ANTICENDIO-ANTINTRUSIONE**

**ISTITUTO DI VIGILANZA COOPSERVICE SPA**

**Referente: CENTRALE OPERATIVA DI MODENA \_ cell. 059/8896100**

