

**COMUNE DI MODENA**  
**SCHEDA TECNICA IMPIANTO SPORTIVO**

**DENOMINAZIONE IMPIANTO: PALAMOLZA**

**UBICAZIONE: Modena, Viale Francesco Maria Molza n. 18 e 20**

PIANO TERRA

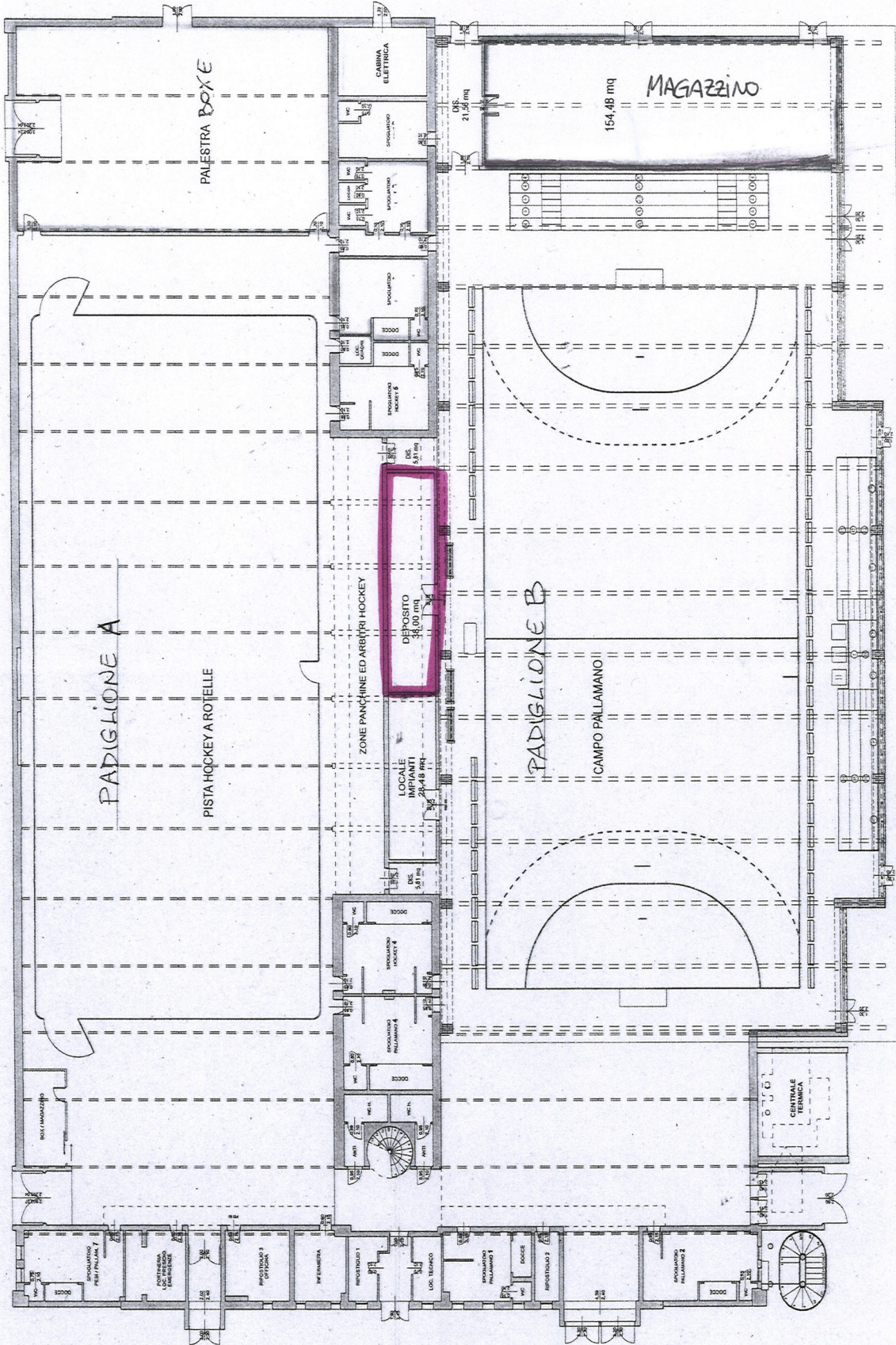

PIANO PRIMO

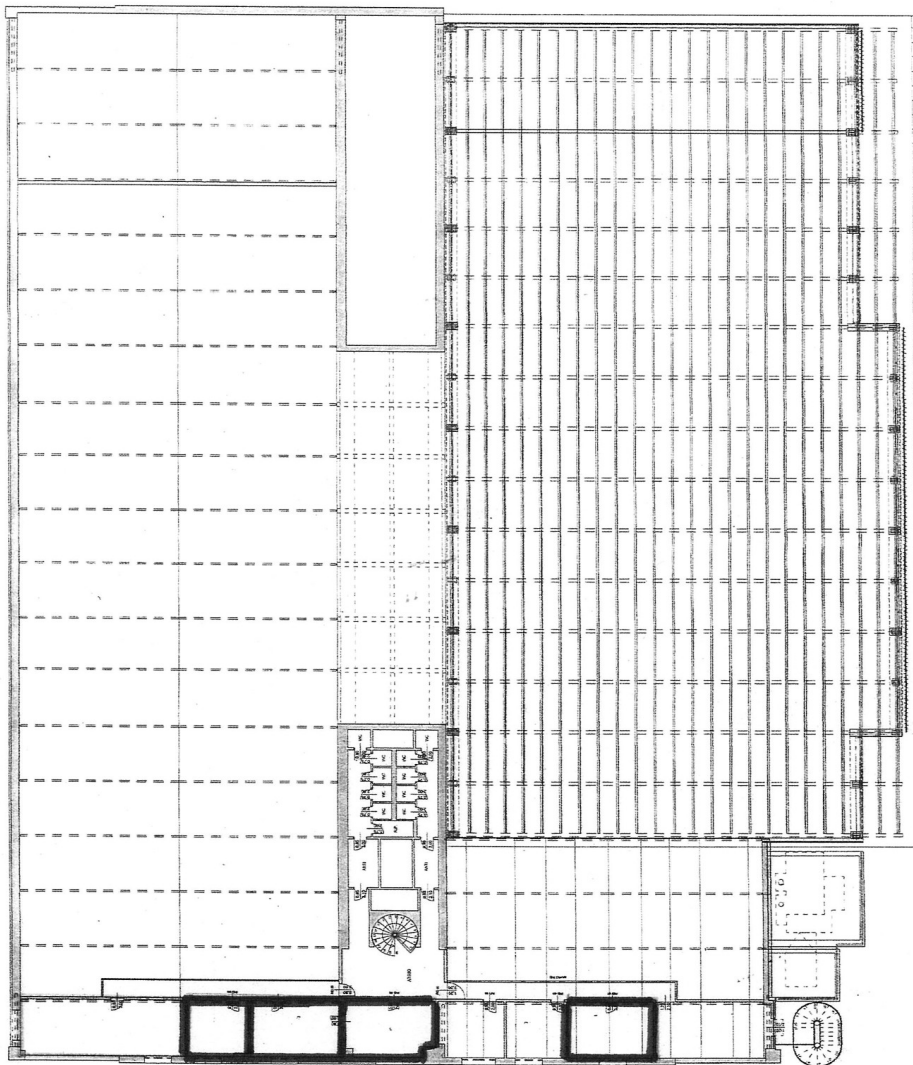

SUPERFICIE COMPLESSIVA MQ. : 4.232

NUMERO PADIGLIONI : 2

NUMERO SPOGLIATOI : 7

NUMERO LOCALI DI DEPOSITO : 2 (di cui 1 Magazzino Comunale)

Nella planimetria NON sono evidenziati locali ad uso deposito riservati ad uso esclusivo dell'Istituto ma sono presenti 3 armadietti in cui gli istituti possono riporre le proprie attrezzature

Nella planimetria sono evidenziati in colore VIOLA i locali ad uso deposito riservati ad uso esclusivo gestore individuato dal Comune di Modena

Nella planimetria NON sono evidenziati locali ad uso deposito ad uso promiscuo

ELENCO ATTIVITÀ SPORTIVE AMMESSE ALL'INTERNO DELL'IMPIANTO IN OGGETTO:

In relazione al tipo di padiglione:

PAD. A

- Rotellistica
- Hockey
- Bike polo
- Attività ginniche

PAD. B

- Pallamano
- Pallavolo
- Calcio a 5
- Attività ginniche

DESCRIZIONE DELLE ATTREZZATURE SPORTIVE PRESENTI ALLA DATA DEL 05/05/2026 DISPONIBILI PER L'USO EXTRA-SCOLASTICO:

Porte calcio a 5, Porte Pallamano, Pali e rete da pallavolo

LOCALI ADIBITI AL PUBBLICO SPETTACOLO

SI con capienza massima di persone n. \_\_

X NO

\*\*\*\*\*

**Nel corso dell'AS 2026/2027 per necessità manutentive urgenti si riportano di seguito i recapiti telefonici da contattare delle ditte incaricate dal Comune di Modena per la manutenzione dell'impianto sportivo in oggetto:**

**IMPIANTI ELETTRICI – Comune di Modena**

**Referente:** Settore Lavori Pubblici **tel.** 059-2033244

**IMPIANTO IDRICO-SANITARIO - Comune di Modena**

**Referente:** Settore Lavori Pubblici **tel.** 059-2033244

**IMPIANTO ANTICENDIO-ANTINTRUSIONE**

**Ditta** Istituto di Vigilanza Coopservice S.p.A.

**Referente:** Centrale Operativa di Modena **tel.** 059-8896100