Allegato A

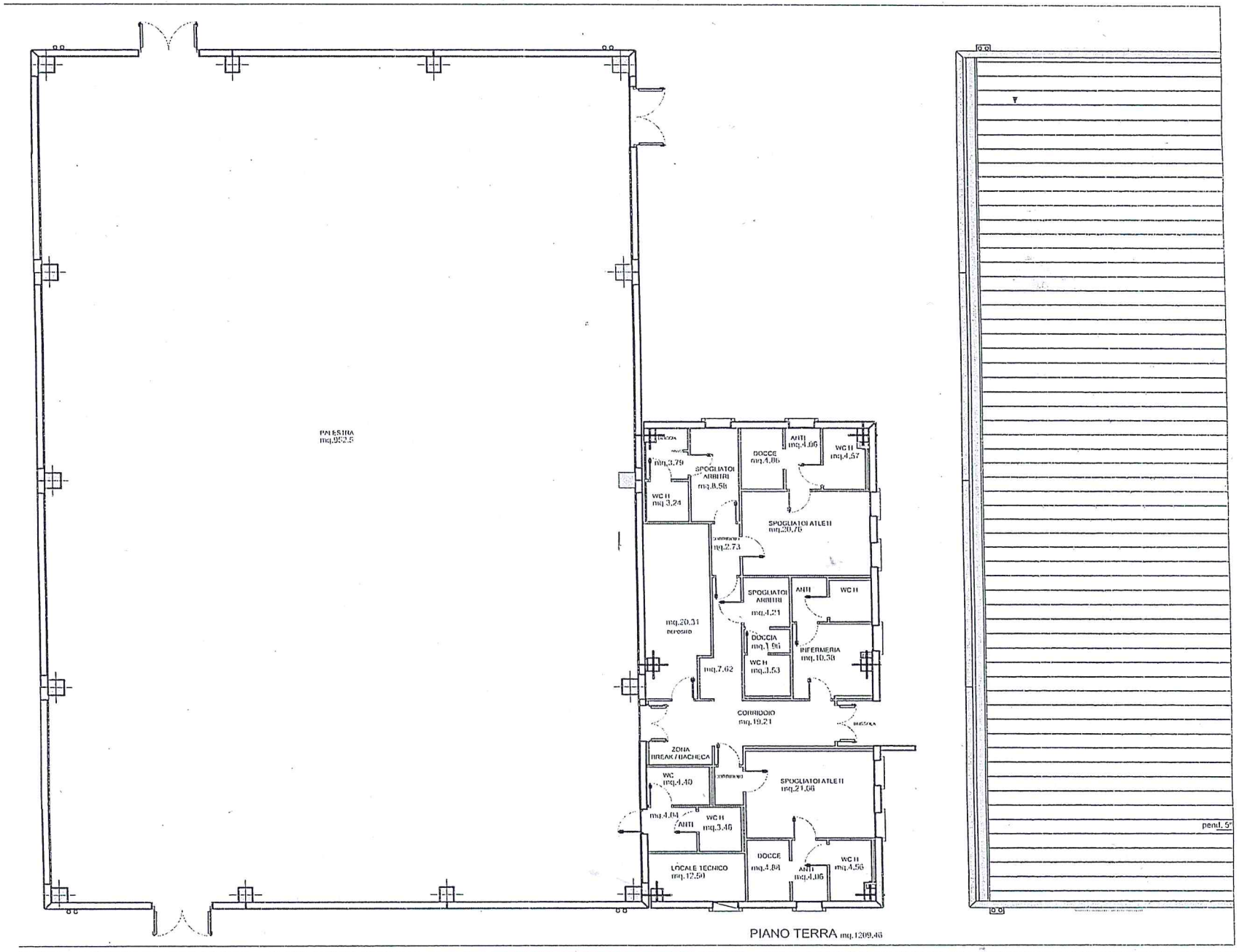

PIANO TERRA mq.1209.46

Palestra 29 maggio via 29 Maggio civ.11	note dati catastali Foglio136 - Mappale130	Palestra 29 Maggio civ.11 data ottobre 2015 FOGLIO 1.