



CONSIGLIO PROVINCIALE

Il 24 OTTOBRE 2016 alle ore 09:00, convocato dal Presidente nelle forme prescritte dalla legge, il Consiglio provinciale si è riunito nella sala delle proprie sedute per deliberare sugli oggetti iscritti all'ordine del giorno.

Presiede GIAN CARLO MUZZARELLI, Presidente della Provincia, con l'assistenza del Segretario Generale MARIA DI MATTEO.

Sono presenti, nel corso della trattazione dell'argomento, n. 10 membri su 13, assenti n. 3. In particolare risultano:

BALDINI ANTONELLA	Presente	PISTONI CLAUDIO	Presente
BENATTI MAINO	Assente	REGGIANINI STEFANO	Presente
CAROLI GERMANO	Presente	SILVESTRI FRANCESCA	Presente
COSTI MARIA	Presente	SOLOMITA ROBERTO	Presente
LIBERI UGO	Presente	TURCI LUISA	Assente
MURATORI EMILIA	Presente	VERRINI GIORGIO	Assente
MUZZARELLI GIAN CARLO	Presente		

Il Presidente pone in trattazione il seguente argomento:

Atto n. 88

A.S. 2016/17 - UTILIZZO SCOLASTICO DELLA PALESTRA COMUNALE DI VIA FERMI A MIRANDOLA DA PARTE DELL'ISTITUTO LUOSI. APPROVAZIONE SCHEMA DI CONVENZIONE CON COMUNE DI MIRANDOLA.

Oggetto:

A.S. 2016/17 - UTILIZZO SCOLASTICO DELLA PALESTRA COMUNALE DI VIA FERMI A MIRANDOLA DA PARTE DELL'ISTITUTO LUOSI. APPROVAZIONE SCHEMA DI CONVENZIONE CON COMUNE DI MIRANDOLA.

Per garantire il regolare svolgimento delle lezioni delle scuole primarie e superiori di Mirandola, la Provincia di Modena utilizza da diversi anni il Palazzetto dello Sport di Via D. Pietri n. 2 a Mirandola (Mo), impianto sportivo comunale affidato in gestione alla Società "La Mirandola SPA".

Considerato che il Palazzetto dello Sport di via D. Pietri n. 2 sarà a breve termine interessato da importanti lavori di ristrutturazione e di adeguamento normativo, è stato necessario individuare una struttura sportiva alternativa che possa ospitare le lezioni di educazione fisica degli studenti dell'istituto "Luosi" di Mirandola.

Il Comune di Mirandola ha proposto in uso alla Provincia di Modena la palestra comunale di via Fermi n. 3 a Mirandola (Mo), che sarebbe disponibile dopo il trasferimento delle scuole medie presso il nuovo plesso scolastico indicativamente da fine Ottobre/metà Novembre 2016.

Per evitare possibili sospensione delle lezioni di educazione fisica dell'Istituto Luosi e sino a quando non sarà possibile accedere a detto impianto, la scuola continuerebbe ad utilizzare in orario scolastico il Palazzetto dello Sport.

Per l'utilizzo scolastico della palestra comunale di via Fermi n. 3 a Mirandola (Mo) la Provincia di Modena si impegna a corrispondere al Comune di Mirandola un rimborso orario forfettario di € 14,50 più iva, comprensivo di ogni onere derivante da spese di utenze, manutenzione utilizzo degli spogliatoi e servizi palestra, nonché dei costi di pulizia e di custodia dell'impianto.

Il Comune di Mirandola e la Provincia di Modena hanno concordato di stipulare una convenzione per la definizione delle modalità di utilizzo scolastico di questo impianto sportivo.

Il Dirigente responsabile del Servizio interessato e il Responsabile del Servizio Finanziario hanno espresso parere favorevole, rispettivamente in ordine alla regolarità tecnica e contabile in relazione alla proposta della presente delibera, ai sensi dell'articolo 49 del Testo Unico degli Enti locali.

A seguito di illustrazione del Presidente, il Presidente pone ai voti per alzata di mano la presente delibera, che viene approvata all'unanimità con il seguente risultato:

PRESENTI n. 10

FAVOREVOLI n. 10

Per quanto precede,

IL CONSIGLIO DELIBERA

- 1) di approvare, per le motivazioni esposte in premessa e qui richiamate, la sottoscrizione della Convenzione tra la Provincia di Modena e il Comune di Mirandola per l'utilizzo scolastico della palestra comunale di via Fermi n. 3 a Mirandola (Mo), secondo lo schema allegato al presente atto sotto la lettera "A", quale sua parte integrante in senso formale e sostanziale;
 - 2) di dare mandato al Direttore dell'Area Lavori Pubblici, il quale agisce per conto dell'Amministrazione Provinciale ai sensi dell'art. 43 dello Statuto della Provincia, di provvedere alla stipula della suddetta convenzione;
 - 3) di dare atto che non appena si conosceranno con maggiore precisione i tempi di avvio dei lavori di ristrutturazione del Palazzetto dello Sport e i tempi del trasferimento delle Scuole Medie, si provvederà con successivo atto dirigenziale all'assunzione dell'impegno della spesa presunta a carico della Provincia di Modena per l'utilizzo scolastico della palestra in oggetto da parte dell'Istituto Luosi nell'A.S. 2016/17 al Capitolo 4378 "Prestazioni di servizi per palestre ad uso scolastico", che presenta la necessaria disponibilità;
 - 4) di trasmettere la presente deliberazione alla U.O. Contratti per gli adempimenti di competenza in ordine alla stipula della convenzione in oggetto.
-

Della sujestesa delibera viene redatto il presente verbale

Il Presidente
GIAN CARLO MUZZARELLI

Il Segretario Generale
MARIA DI MATTEO

**CONVENZIONE TRA LA PROVINCIA DI MODENA ED
IL COMUNE DI MIRANDOLA PER L'UTILIZZO SCOLASTICO
DELLA PALESTRA COMUNALE DI VIA FERMI**

Omessa parte introduttiva

SI CONVIENE E SI STIPULA QUANTO SEGUE:

Art. 1) OGGETTO DELLA CONVENZIONE

1. Il Comune di Mirandola affida alla Provincia di Modena l'uso in orario scolastico della palestra comunale di via Fermi n.3, identificata al Catasto Fabbricati di Mirandola al Foglio 135, Mappale 57 sub 2, regolarmente idonea, agibile e funzionante, i cui spazi e locali sono descritti nella planimetria allegata A).

Art. 2) DURATA

1. Gli effetti della presente convenzione sono a valere per l'anno scolastico 2016/17, con decorrenza dal 15/10/2016 e scadenza il 30/06/2017.

2. Trascorso tale termine la convenzione scadrà di diritto, senza necessità di alcuna disdetta, essendo esclusa la proroga tacita. Le precedenti ore di utilizzo degli impianti sportivi saranno regolate, dal punto di vista economico, secondo quanto previsto al successivo articolo 5).

Art. 3) MODALITA' DI UTILIZZO DELL'IMPIANTO

1. La Provincia di Modena potrà utilizzare la predetta struttura sportiva comunale soltanto in orario scolastico ed esclusivamente per garantire il regolare svolgimento delle lezioni di educazione fisica da parte degli alunni dell'I.I.S. "Luosi" di Mirandola (MO) ovvero di ogni altra scuola di competenza provinciale.

2. La Provincia di Modena potrà utilizzare la struttura sportiva comunale negli orari

concordati con il Comune di Mirandola e allo stesso comunicati.

3. In ogni caso la Provincia di Modena è vincolata ad usare il citato impianto sportivo e le relative attrezzature secondo modalità che siano funzionalmente compatibili con la loro destinazione.

4. L'orario d'uso scolastico della suddetta palestra dovrà essere trasmesso dalla Provincia di Modena al Servizio Sport del Comune di Mirandola all'inizio dell'anno scolastico. Eventuali modifiche e integrazioni dovranno essere comunicate preventivamente al Servizio Sport del Comune di Mirandola dalla Provincia di Modena.

5. Il Comune di Mirandola e la Provincia di Modena si assumono reciproco impegno di dare tempestiva ed immediata informazione di ogni e qualsiasi causa che possa comportare la sospensione o l'interruzione delle attività programmate.

Art. 4) RESPONSABILITA' DELLE PARTI

1. La Provincia di Modena si assume ogni responsabilità civile e patrimoniale per danni a cose e/o persone derivanti dall'uso dei locali di cui all'art. 1) e delle relative attrezzature nei giorni e nelle ore per le quali è stata rilasciata la presente concessione.

2. In caso di perimento o di danno dei beni messi a disposizione, la Provincia di Modena sarà tenuta a risarcire il Comune di Mirandola per un uguale valore.

3. Resta imputabile al Comune di Mirandola la responsabilità di danni di natura straordinaria causati da malfunzionamenti o cedimenti strutturali degli impianti, purché non a seguito di manomissioni o, comunque, eventi di origine dolosa, ovvero eventi naturali di gravità tale da compromettere la resistenza dei materiali.

4. L'accertamento e la quantificazione dei danni sono demandati al Comune di Mirandola, sentita la Provincia di Modena.

Art. 5) IMPEGNI DELLE PARTI

1. Le parti convengono di stabilire in Euro 14,50 più I.V.A. 22% la tariffa oraria che la Provincia di Modena dovrà versare al Comune di Mirandola per l'utilizzo della palestra di via Fermi per l'anno scolastico 2016/17.
2. La tariffa oraria per la palestra di via Fermi si intende comprensiva di ogni onere derivante da spese di utenze, manutenzione e uso degli spogliatoi e servizi, e dei costi per le attività di pulizia e di custodia, esercitate quest'ultime da personale del Comune o dallo stesso autorizzato.
3. Il pagamento della somma complessivamente a carico della Provincia di Modena per l'uso della palestra sarà seguito da emissione di regolare fattura da parte del Comune di Mirandola.

Art. 6) RECESSO E MODIFICHE ALLA CONVENZIONE

1. Qualora si verificano fatti rilevanti, atti a modificare le motivazioni e le condizioni della presente convenzione, la stessa potrà essere modificata a richiesta delle parti, mediante atto scritto.
2. Ciascuna delle parti potrà recedere dalla presente convenzione, previa comunicazione con preavviso di almeno 30 giorni a mezzo di raccomandata a.r..

Art. 7) NORME GENERALI

1. La presente convenzione è esente da bollo ai sensi dell'art. 16 allegato B) del D.P.R. 26.10.1972 n. 642 e sarà registrata soltanto in caso d'uso ai sensi del D.P.R. 26.4.1986 n. 131, mentre tutte le altre spese inerenti la stipula del presente atto sono a carico delle parti contraenti in parti uguali.
2. Per quanto non espressamente contemplato nel presente atto si fa riferimento alle norme vigenti in materia.

3. Per eventuali controversie che potessero insorgere in relazione al presente atto, le parti dichiarano competente il Foro di Modena.

Allegati:

A. Planimetria palestra comunale di via Fermi.



PALESTRA di via Fermi



PIANTA

Tavola
2

data	note	scala
Giugno 2013		1-100

Questo documento è di proprietà del Comune di Mirandola e non può essere riprodotto, anche parzialmente, senza autorizzazione

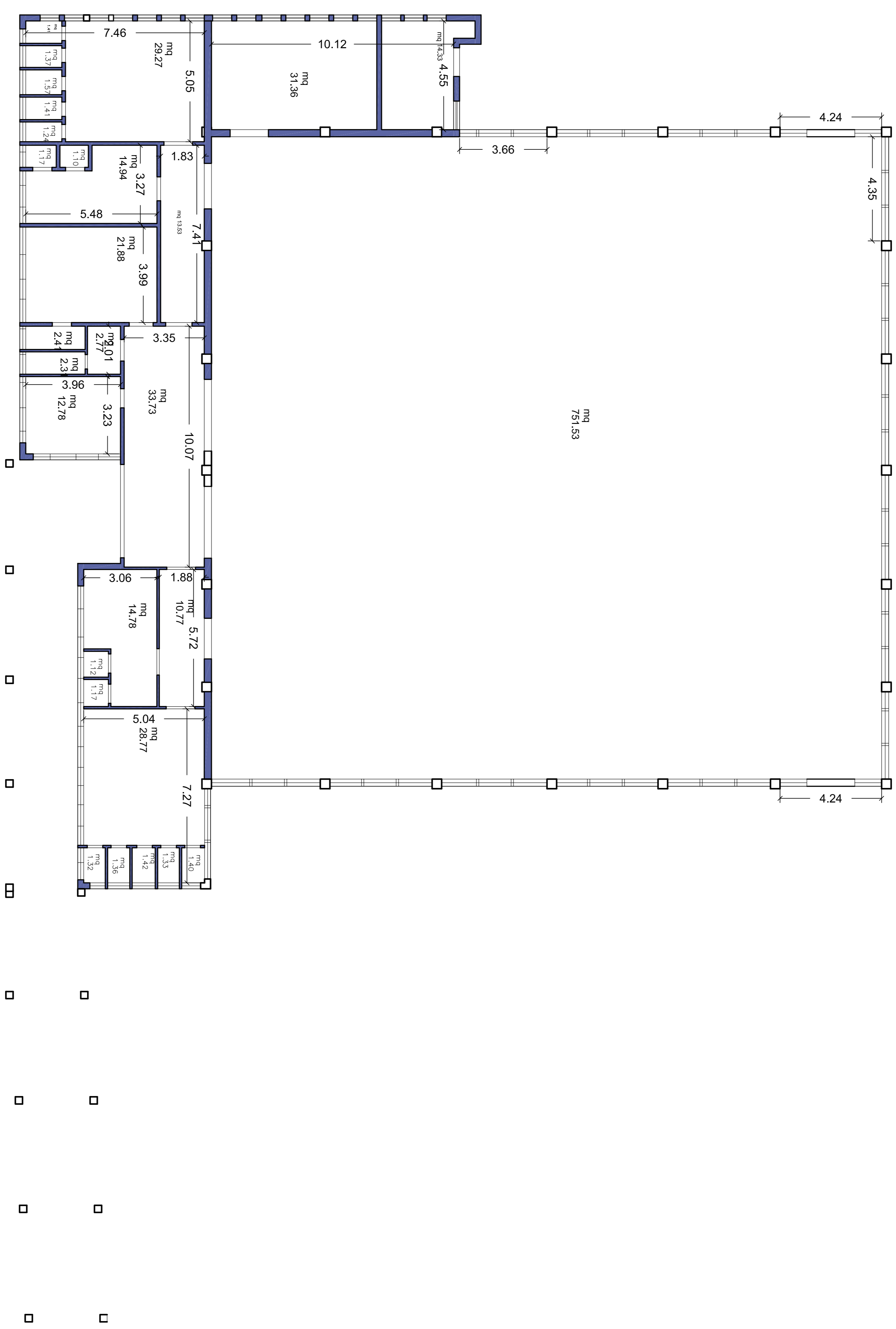



Provincia
di Modena

Verbale n. 88 del 24/10/2016

Oggetto: A.S. 2016/17 - UTILIZZO SCOLASTICO DELLA PALESTRA COMUNALE DI VIA FERMI A MIRANDOLA DA PARTE DELL'ISTITUTO LUOSI. APPROVAZIONE SCHEMA DI CONVENZIONE CON COMUNE DI MIRANDOLA.

Pagina 1 di 1

CONSIGLIO PROVINCIALE

La delibera di Consiglio n. 88 del 24/10/2016 è pubblicata all'Albo Pretorio di questa Provincia, per quindici giorni consecutivi, a decorrere dalla data sotto indicata.

Modena, 26/10/2016

L'incaricato alla pubblicazione
MORSOLETTO ILDE ROSSANA

Originale firmato digitalmente



Provincia
di Modena

Verbale n. 88 del 24/10/2016

Oggetto: A.S. 2016/17 - UTILIZZO SCOLASTICO DELLA PALESTRA COMUNALE DI VIA FERMI A MIRANDOLA DA PARTE DELL'ISTITUTO LUOSI. APPROVAZIONE SCHEMA DI CONVENZIONE CON COMUNE DI MIRANDOLA.

Pagina 1 di 1

CONSIGLIO PROVINCIALE

La delibera di Consiglio n. 88 del 24/10/2016 è divenuta esecutiva in data 05/11/2016

IL SEGRETARIO GENERALE
DI MATTEO MARIA

Originale firmato digitalmente