



# PROVINCIA DI MODENA

Area Tecnica

Servizio Viabilità

telefono 059 209 623 fax 059 343 706

Viale Jacopo Barozzi, 340, 41124 Modena c.f. e p.i. 01375710363

centralino 059 209 111 www.provincia.modena.it provinciadimodena@cert.provincia.modena.it

Servizio Certificato UNI EN ISO 9001:2008 - Registrazione N. 3256 -A-

## LAVORI STRAORDINARI PER IL RIPRISTINO DELLE PAVIMENTAZIONI E DELLE RELATIVE PERTINENZE SULLE STRADE PROVINCIALI DELL'AREA NORD -ANNO 2023-

### MODIFICA DEL CONTRATTO DURANTE IL PERIODO DI EFFICACIA

RIFERIMENTO ELABORATO

# 04

## RAFFRONTO PREVENTIVI

PROT. n°

SCALA

DATA

Ottobre 2023

CL. 11-15-03

revisione

data

descrizione

redatto

controllato

approvato

DEL

FASC. 1074 SUB

A.D.

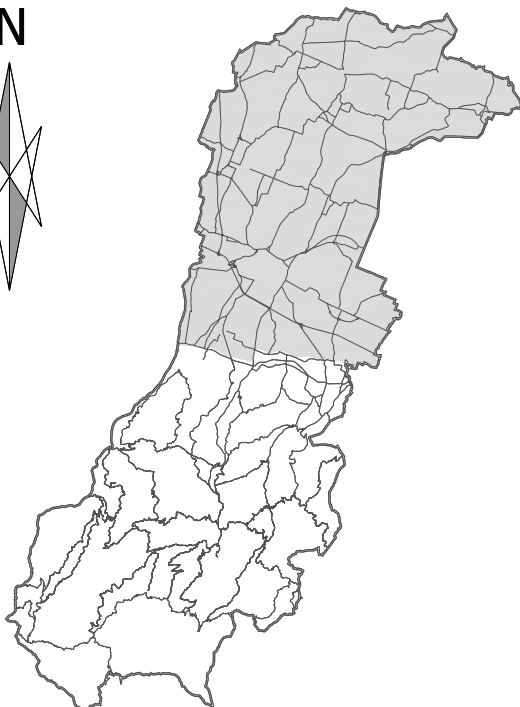

RESPONSABILE DEL PROCEDIMENTO

Dott. Geol. Luca Rossi

DIRETTORE DEI LAVORI

Ing. Massimo Grimaldi

**RAFFRONTO PREVENTIVI**

| PRG | ARTICOLO  | DESCRIZIONE ARTICOLO   | QUANTITA'           |                  |                   |                   | IMPORTI             |               |                |                |
|-----|-----------|--|---------------------|------------------|-------------------|-------------------|---------------------|---------------|----------------|----------------|
|     |           |  | STIMA<br>ORIGINARIA | STIMA<br>PERIZIA | DIFF.<br>POSITIVA | DIFF.<br>NEGATIVA | STIMA<br>ORIGINARIA | STIMA PERIZIA | DIFF. POSITIVA | DIFF. NEGATIVA |
|     |           | <b>A) LAVORI</b>   |                     |                  |                   |                   |                     |               |                |                |
|     |           | ZONA DI MODENA   |                     |                  |                   |                   |                     |               |                |                |
|     |           | <b>Tangenziale Rabin</b>   |                     |                  |                   |                   |                     |               |                |                |
|     |           | <b>Fresature</b>   |                     |                  |                   |                   |                     |               |                |                |
| 1   | FR.04     | FRESATURA PAVIMENTAZIONE (4 Cm.)<br>Prezzo 2,67 Euro/m <sup>2</sup>  | 1.382,00            | 1.382,00         | ----              | ----              | 3.689,94            | 3.689,94      | ----           | ----           |
|     |           | <b>Conglomerati Bituminosi</b>   |                     |                  |                   |                   |                     |               |                |                |
| 2   | CB.U.HD01 | Fornitura, trasporto e posa in opera di conglomerato bituminoso per strato di USURA del tipo chiuso, confezionato con bitume modificato di tipo Hard<br>Prezzo 136,68 Euro/t | 131,00              | 131,00           | ----              | ----              | 17.905,08           | 17.905,08     | ----           | ----           |
|     |           | <b>SP255 di S. Matteo della Decima</b>   |                     |                  |                   |                   |                     |               |                |                |
|     |           | <b>Fresature</b>   |                     |                  |                   |                   |                     |               |                |                |
| 3   | FR.04     | FRESATURA PAVIMENTAZIONE (4 Cm.)<br>Prezzo 2,67 Euro/m <sup>2</sup>  | 3.225,00            | 3.225,00         | ----              | ----              | 8.610,75            | 8.610,75      | ----           | ----           |
|     |           | <b>Conglomerati Bituminosi</b>   |                     |                  |                   |                   |                     |               |                |                |
| 4   | CB.U.HD01 | Fornitura, trasporto e posa in opera di conglomerato bituminoso per strato di USURA del tipo chiuso, confezionato con bitume modificato di tipo Hard<br>Prezzo 136,68 Euro/t | 303,00              | 303,00           | ----              | ----              | 41.414,04           | 41.414,04     | ----           | ----           |
|     |           | <b>Bretella collegamento SP2-SP255</b>   |                     |                  |                   |                   |                     |               |                |                |
|     |           | <b>Fresature</b>   |                     |                  |                   |                   |                     |               |                |                |
| 5   | FR.04     | FRESATURA PAVIMENTAZIONE (4 Cm.)<br>Prezzo 2,67 Euro/m <sup>2</sup>  | 3.171,00            | 3.171,00         | ----              | ----              | 8.466,57            | 8.466,57      | ----           | ----           |
|     |           | <b>Conglomerati Bituminosi</b>   |                     |                  |                   |                   |                     |               |                |                |
| 6   | CB.U.HD01 | Fornitura, trasporto e posa in opera di conglomerato bituminoso per strato di USURA del tipo chiuso, confezionato con bitume modificato di tipo Hard<br>Prezzo 136,68 Euro/t | 299,00              | 299,00           | ----              | ----              | 40.867,32           | 40.867,32     | ----           | ----           |
|     |           | <b>SP255T Tangenziale di Nonantola</b>   |                     |                  |                   |                   |                     |               |                |                |
|     |           | <b>Fresature</b>   |                     |                  |                   |                   |                     |               |                |                |

**RAFFRONTO PREVENTIVI**

| PRG | ARTICOLO  | DESCRIZIONE ARTICOLO   | QUANTITA'           |                  |                   |                   | IMPORTI             |               |                |                |
|-----|-----------|--|---------------------|------------------|-------------------|-------------------|---------------------|---------------|----------------|----------------|
|     |           |  | STIMA<br>ORIGINARIA | STIMA<br>PERIZIA | DIFF.<br>POSITIVA | DIFF.<br>NEGATIVA | STIMA<br>ORIGINARIA | STIMA PERIZIA | DIFF. POSITIVA | DIFF. NEGATIVA |
| 7   | FR.05     | FRESATURA PAVIMENTAZIONE (5 Cm.)<br>Prezzo 3,08 Euro/m <sup>2</sup>  | 5.273,00            | 5.273,00         | ----              | ----              | 16.240,84           | 16.240,84     | ----           | ----           |
|     |           | <b>Conglomerati Bituminosi</b>   |                     |                  |                   |                   |                     |               |                |                |
| 8   | CB.U.HD01 | Fornitura, trasporto e posa in opera di conglomerato bituminoso per strato di USURA del tipo chiuso, confezionato con bitume modificato di tipo Hard<br>Prezzo 136,68 Euro/t | 620,00              | 620,00           | ----              | ----              | 84.741,60           | 84.741,60     | ----           | ----           |
|     |           | <b>SP2 Panaria Bassa</b>   |                     |                  |                   |                   |                     |               |                |                |
|     |           | <b>Fresature</b>   |                     |                  |                   |                   |                     |               |                |                |
| 9   | FR.04     | FRESATURA PAVIMENTAZIONE (4 Cm.)<br>Prezzo 2,67 Euro/m <sup>2</sup>  | 12.187,50           | 12.187,50        | ----              | ----              | 32.540,63           | 32.540,63     | ----           | ----           |
|     |           | <b>Conglomerati Bituminosi</b>   |                     |                  |                   |                   |                     |               |                |                |
| 10  | CB.U.HD01 | Fornitura, trasporto e posa in opera di conglomerato bituminoso per strato di USURA del tipo chiuso, confezionato con bitume modificato di tipo Hard<br>Prezzo 136,68 Euro/t | 1.144,00            | 1.144,00         | ----              | ----              | 156.361,92          | 156.361,92    | ----           | ----           |
| 11  | CB.U.TQ01 | Fornitura, trasporto e posa in opera di conglomerato bituminoso per strato di USURA del tipo chiuso<br>Prezzo 125,65 Euro/t  | 0,00                | 16,00            | 16,00             | ----              | 0,00                | 2.010,40      | 2.010,40       | ----           |
|     |           | <b>SP14 dir. Fossa Signora</b>   |                     |                  |                   |                   |                     |               |                |                |
|     |           | <b>Fresature</b>   |                     |                  |                   |                   |                     |               |                |                |
| 12  | FR.05     | FRESATURA PAVIMENTAZIONE (5 Cm.)<br>Prezzo 3,08 Euro/m <sup>2</sup>  | 2.850,50            | 2.850,50         | ----              | ----              | 8.779,54            | 8.779,54      | ----           | ----           |
|     |           | <b>Conglomerati Bituminosi</b>   |                     |                  |                   |                   |                     |               |                |                |
| 13  | CB.U.TQ01 | Fornitura, trasporto e posa in opera di conglomerato bituminoso per strato di USURA del tipo chiuso<br>Prezzo 125,65 Euro/t  | 335,00              | 335,00           | ----              | ----              | 42.092,75           | 42.092,75     | ----           | ----           |
|     |           | <b>SP6 di San Giovanni in Persiceto</b>  |                     |                  |                   |                   |                     |               |                |                |
|     |           | <b>Fresature</b>   |                     |                  |                   |                   |                     |               |                |                |
| 14  | FR.04     | FRESATURA PAVIMENTAZIONE (4 Cm.)   |                     |                  |                   |                   |                     |               |                |                |

**RAFFRONTO PREVENTIVI**

| PRG | ARTICOLO  | DESCRIZIONE ARTICOLO   | QUANTITA'           |                  |                   |                   | IMPORTI             |               |                |                |
|-----|-----------|--|---------------------|------------------|-------------------|-------------------|---------------------|---------------|----------------|----------------|
|     |           |  | STIMA<br>ORIGINARIA | STIMA<br>PERIZIA | DIFF.<br>POSITIVA | DIFF.<br>NEGATIVA | STIMA<br>ORIGINARIA | STIMA PERIZIA | DIFF. POSITIVA | DIFF. NEGATIVA |
| 15  | CB.U.TQ01 | Prezzo 2,67 Euro/m <sup>2</sup><br><b>Conglomerati Bituminosi</b><br>Fornitura, trasporto e posa in opera di conglomerato bituminoso per strato di USURA del tipo chiuso | 476,50              | 476,50           | -----             | -----             | 1.272,26            | 1.272,26      | -----          | -----          |
| 16  | FR.04     | Prezzo 125,65 Euro/t<br><b>SP15 di Magreta</b><br><b>Fresature</b><br>FRESATURA PAVIMENTAZIONE (4 Cm.)   | 44,00               | 81,80            | 37,80             | -----             | 5.528,60            | 10.278,17     | 4.749,57       | -----          |
| 17  | CB.U.TQ01 | Prezzo 2,67 Euro/m <sup>2</sup><br><b>Conglomerati Bituminosi</b><br>Fornitura, trasporto e posa in opera di conglomerato bituminoso per strato di USURA del tipo chiuso | 13.453,75           | 13.453,75        | -----             | -----             | 35.921,51           | 35.921,51     | -----          | -----          |
| 18  | NP.01     | Prezzo 125,65 Euro/t<br>Fornitura, trasporto e posa in opera di conglomerato bituminoso per strato di USURA del tipo ASPHALT RUBBER                                      | 1.264,00            | 899,00           | -----             | 365,00            | 158.821,60          | 112.959,35    | -----          | 45.862,25      |
| 19  | FR.04     | Prezzo 180,40 Euro/t<br><b>SP16 di Castelnuovo Rangone</b><br><b>Fresature</b><br>FRESATURA PAVIMENTAZIONE (4 Cm.)   | 0,00                | 365,00           | 365,00            | -----             | 0,00                | 65.846,00     | 65.846,00      | -----          |
| 20  | CB.U.TQ01 | Prezzo 2,67 Euro/m <sup>2</sup><br><b>Conglomerati Bituminosi</b><br>Fornitura, trasporto e posa in opera di conglomerato bituminoso per strato di USURA del tipo chiuso | 0,00                | 1.541,00         | 1.541,00          | -----             | 0,00                | 4.114,47      | 4.114,47       | -----          |
| 21  | 12.1.a    | Prezzo 125,65 Euro/t<br><b>Segnaletica orizzontale</b><br><b>Segnaletica orizzontale</b><br>SEGNALETICA ORIZZONTALE DI NUOVO IMPIANTO cm. 12                             | 0,00                | 150,90           | 150,90            | -----             | 0,00                | 18.960,59     | 18.960,59      | -----          |
|     |           | Prezzo 0,46 Euro/m<br>SEGNALETICA ORIZZONTALE DI NUOVO IMPIANTO cm. 12   | 7.500,00            | 7.500,00         | -----             | -----             | 3.450,00            | 3.450,00      | -----          | -----          |

**RAFFRONTO PREVENTIVI**

| PRG | ARTICOLO      | DESCRIZIONE ARTICOLO  | QUANTITA'           |                  |                   |                   | IMPORTI             |               |                |                |
|-----|---------------|---|---------------------|------------------|-------------------|-------------------|---------------------|---------------|----------------|----------------|
|     |               |   | STIMA<br>ORIGINARIA | STIMA<br>PERIZIA | DIFF.<br>POSITIVA | DIFF.<br>NEGATIVA | STIMA<br>ORIGINARIA | STIMA PERIZIA | DIFF. POSITIVA | DIFF. NEGATIVA |
| 22  | 12.1.b        | SEGNALETICA ORIZZONTALE DI NUOVO IMPIANTO cm. 15<br>Prezzo 0,52 Euro/m  | 15.000,00           | 15.000,00        | ----              | ----              | 7.800,00            | 7.800,00      | ----           | ----           |
| 23  | 12.2.a        | SEGNALETICA ORIZZONTALE DI RIPASSO cm. 12<br>Prezzo 0,38 Euro/m   | 19.108,00           | 19.108,00        | ----              | ----              | 7.261,04            | 7.261,04      | ----           | ----           |
| 24  | 12.2.b        | SEGNALETICA ORIZZONTALE DI RIPASSO cm. 15<br>Prezzo 0,43 Euro/m   | 38.216,00           | 38.216,00        | ----              | ----              | 16.432,88           | 16.432,88     | ----           | ----           |
| 25  | C01.052.015.a | Segnaletica orizzontale, a norma UNI EN 1436, costituita da strisce di arresto, passi pedonali, zebraatura eseguite media ... ialla permanente con microsfere di vetro, in opera compreso ogni onere per il tracciamento e la fornitura del materiale:<br>per nuovo impianto, vernice in quantità pari a 1,3 kg/mq<br>Prezzo 6,93 Euro/m <sup>2</sup>               | 500,00              | 500,00           | ----              | ----              | 3.465,00            | 3.465,00      | ----           | ----           |
| 26  | C01.052.015.b | Segnaletica orizzontale, a norma UNI EN 1436, costituita da strisce di arresto, passi pedonali, zebraatura eseguite media ... ialla permanente con microsfere di vetro, in opera compreso ogni onere per il tracciamento e la fornitura del materiale:<br>ripasso di segnaletica esistente, vernice in quantità pari a 1,1 kg/mq<br>Prezzo 5,90 Euro/m <sup>2</sup> | 441,43              | 441,43           | ----              | ----              | 2.604,44            | 2.604,44      | ----           | ----           |
|     |               | <b>ZONA DI CARPI</b><br><b>SP1 Sorbarese</b><br><b>Fresature</b>  |                     |                  |                   |                   |                     |               |                |                |
| 27  | FR.04         | FRESATURA PAVIMENTAZIONE (4 Cm.)<br>Prezzo 2,67 Euro/m <sup>2</sup>   | 9.625,00            | 9.625,00         | ----              | ----              | 25.698,75           | 25.698,75     | ----           | ----           |
|     |               | <b>Conglomerati Bituminosi</b>  |                     |                  |                   |                   |                     |               |                |                |
| 28  | CB.U.TQ01     | Fornitura, trasporto e posa in opera di conglomerato bituminoso per strato di USURA del tipo chiuso   |                     |                  |                   |                   |                     |               |                |                |

**RAFFRONTO PREVENTIVI**

| PRG | ARTICOLO  | DESCRIZIONE ARTICOLO  | QUANTITA'           |                  |                   |                   | IMPORTI             |               |                |                |
|-----|-----------|---|---------------------|------------------|-------------------|-------------------|---------------------|---------------|----------------|----------------|
|     |           |   | STIMA<br>ORIGINARIA | STIMA<br>PERIZIA | DIFF.<br>POSITIVA | DIFF.<br>NEGATIVA | STIMA<br>ORIGINARIA | STIMA PERIZIA | DIFF. POSITIVA | DIFF. NEGATIVA |
|     |           | Prezzo 125,65 Euro/t  | 905,00              | 905,00           | -----             | -----             | 113.713,25          | 113.713,25    | -----          | -----          |
|     |           | <b>SP413 Romana Nord</b>  |                     |                  |                   |                   |                     |               |                |                |
|     |           | <b>Fresature</b>  |                     |                  |                   |                   |                     |               |                |                |
| 29  | FR.04     | FRESATURA PAVIMENTAZIONE (4 Cm.)  |                     |                  |                   |                   |                     |               |                |                |
|     |           | Prezzo 2,67 Euro/m <sup>2</sup>   | 0,00                | 13.783,50        | 13.783,50         | -----             | 0,00                | 36.801,95     | 36.801,95      | -----          |
|     |           | <b>Conglomerati Bituminosi</b>  |                     |                  |                   |                   |                     |               |                |                |
| 30  | CB.U.TQ01 | Fornitura, trasporto e posa in opera di conglomerato bituminoso per strato di USURA del tipo chiuso |                     |                  |                   |                   |                     |               |                |                |
|     |           | Prezzo 125,65 Euro/t  | 0,00                | 1.388,18         | 1.388,18          | -----             | 0,00                | 174.424,82    | 174.424,82     | -----          |
|     |           | <b>SP8 di Mirandola</b>   |                     |                  |                   |                   |                     |               |                |                |
|     |           | <b>Fresature</b>  |                     |                  |                   |                   |                     |               |                |                |
| 31  | FR.04     | FRESATURA PAVIMENTAZIONE (4 Cm.)  |                     |                  |                   |                   |                     |               |                |                |
|     |           | Prezzo 2,67 Euro/m <sup>2</sup>   | 2.145,00            | 2.145,00         | -----             | -----             | 5.727,15            | 5.727,15      | -----          | -----          |
|     |           | <b>Conglomerati Bituminosi</b>  |                     |                  |                   |                   |                     |               |                |                |
| 32  | CB.U.TQ01 | Fornitura, trasporto e posa in opera di conglomerato bituminoso per strato di USURA del tipo chiuso |                     |                  |                   |                   |                     |               |                |                |
|     |           | Prezzo 125,65 Euro/t  | 202,00              | 202,00           | -----             | -----             | 25.381,30           | 25.381,30     | -----          | -----          |
|     |           | <b>SP5 di Cavezzo</b>   |                     |                  |                   |                   |                     |               |                |                |
|     |           | <b>Fresature</b>  |                     |                  |                   |                   |                     |               |                |                |
| 33  | FR.04     | FRESATURA PAVIMENTAZIONE (4 Cm.)  |                     |                  |                   |                   |                     |               |                |                |
|     |           | Prezzo 2,67 Euro/m <sup>2</sup>   | 5.425,00            | 5.425,00         | -----             | -----             | 14.484,75           | 14.484,75     | -----          | -----          |
|     |           | <b>Conglomerati Bituminosi</b>  |                     |                  |                   |                   |                     |               |                |                |
| 34  | CB.U.TQ01 | Fornitura, trasporto e posa in opera di conglomerato bituminoso per strato di USURA del tipo chiuso |                     |                  |                   |                   |                     |               |                |                |
|     |           | Prezzo 125,65 Euro/t  | 510,00              | 510,00           | -----             | -----             | 64.081,50           | 64.081,50     | -----          | -----          |
|     |           | <b>SP468 di Correggio</b>   |                     |                  |                   |                   |                     |               |                |                |
|     |           | <b>Fresature</b>  |                     |                  |                   |                   |                     |               |                |                |
| 35  | FR.04     | FRESATURA PAVIMENTAZIONE (4 Cm.)  |                     |                  |                   |                   |                     |               |                |                |
|     |           | Prezzo 2,67 Euro/m <sup>2</sup>   | 10.500,00           | 10.500,00        | -----             | -----             | 28.035,00           | 28.035,00     | -----          | -----          |
|     |           | <b>Conglomerati Bituminosi</b>  |                     |                  |                   |                   |                     |               |                |                |

**RAFFRONTO PREVENTIVI**

| PRG | ARTICOLO  | DESCRIZIONE ARTICOLO   | QUANTITA'           |                  |                   |                   | IMPORTI             |               |                |                |
|-----|-----------|--|---------------------|------------------|-------------------|-------------------|---------------------|---------------|----------------|----------------|
|     |           |  | STIMA<br>ORIGINARIA | STIMA<br>PERIZIA | DIFF.<br>POSITIVA | DIFF.<br>NEGATIVA | STIMA<br>ORIGINARIA | STIMA PERIZIA | DIFF. POSITIVA | DIFF. NEGATIVA |
| 36  | CB.U.TQ01 | Fornitura, trasporto e posa in opera di conglomerato bituminoso per strato di USURA del tipo chiuso<br><br>Prezzo 125,65 Euro/t  | 987,00              | 987,00           | ----              | ----              | 124.016,55          | 124.016,55    | ----           | ----           |
|     |           | <b>SP12 di Soliera</b><br><b>Fresature</b>   |                     |                  |                   |                   |                     |               |                |                |
| 37  | FR.04     | FRESATURA PAVIMENTAZIONE (4 Cm.)<br><br>Prezzo 2,67 Euro/m <sup>2</sup>  | 15.569,50           | 15.569,50        | ----              | ----              | 41.570,57           | 41.570,57     | ----           | ----           |
|     |           | <b>Conglomerati Bituminosi</b>   |                     |                  |                   |                   |                     |               |                |                |
| 38  | CB.U.TQ01 | Fornitura, trasporto e posa in opera di conglomerato bituminoso per strato di USURA del tipo chiuso<br><br>Prezzo 125,65 Euro/t  | 1.464,00            | 1.464,00         | ----              | ----              | 183.951,60          | 183.951,60    | ----           | ----           |
|     |           | <b>SP11 della Pioppa</b><br><b>Fresature</b>   |                     |                  |                   |                   |                     |               |                |                |
| 39  | FR.04     | FRESATURA PAVIMENTAZIONE (4 Cm.)<br><br>Prezzo 2,67 Euro/m <sup>2</sup>  | 4.500,00            | 4.500,00         | ----              | ----              | 12.015,00           | 12.015,00     | ----           | ----           |
|     |           | <b>Conglomerati Bituminosi</b>   |                     |                  |                   |                   |                     |               |                |                |
| 40  | CB.U.TQ01 | Fornitura, trasporto e posa in opera di conglomerato bituminoso per strato di USURA del tipo chiuso<br><br>Prezzo 125,65 Euro/t  | 423,00              | 423,00           | ----              | ----              | 53.149,95           | 53.149,95     | ----           | ----           |
|     |           | <b>SP13 di Campogalliano</b><br><b>Fresature</b>   |                     |                  |                   |                   |                     |               |                |                |
| 41  | FR.04     | FRESATURA PAVIMENTAZIONE (4 Cm.)<br><br>Prezzo 2,67 Euro/m <sup>2</sup>  | 19.863,00           | 19.863,00        | ----              | ----              | 53.034,21           | 53.034,21     | ----           | ----           |
|     |           | <b>Conglomerati Bituminosi</b>   |                     |                  |                   |                   |                     |               |                |                |
| 42  | CB.U.HD01 | Fornitura, trasporto e posa in opera di conglomerato bituminoso per strato di USURA del tipo chiuso, confezionato con bitume modificato di tipo Hard<br><br>Prezzo 136,68 Euro/t | 640,00              | 640,00           | ----              | ----              | 87.475,20           | 87.475,20     | ----           | ----           |
| 43  | CB.U.TQ01 | Fornitura, trasporto e posa in opera di conglomerato bituminoso per strato di USURA  |                     |                  |                   |                   |                     |               |                |                |

**RAFFRONTO PREVENTIVI**

| PRG | ARTICOLO      | DESCRIZIONE ARTICOLO   | QUANTITA'           |                  |                   |                   | IMPORTI             |               |                |                |
|-----|---------------|--|---------------------|------------------|-------------------|-------------------|---------------------|---------------|----------------|----------------|
|     |               |  | STIMA<br>ORIGINARIA | STIMA<br>PERIZIA | DIFF.<br>POSITIVA | DIFF.<br>NEGATIVA | STIMA<br>ORIGINARIA | STIMA PERIZIA | DIFF. POSITIVA | DIFF. NEGATIVA |
|     |               | del tipo chiuso<br>Prezzo 125,65 Euro/t  | 1.227,00            | 1.227,00         | ----              | ----              | 154.172,55          | 154.172,55    | ----           | ----           |
| 44  | 12.1.a        | <b>Segnaletica orizzontale</b><br><b>Segnaletica orizzontale</b><br>SEGNALETICA ORIZZONTALE DI NUOVO<br>IMPIANTO cm. 12<br>Prezzo 0,46 Euro/m  | 12.000,00           | 12.000,00        | ----              | ----              | 5.520,00            | 5.520,00      | ----           | ----           |
| 45  | 12.1.b        | SEGNALETICA ORIZZONTALE DI NUOVO<br>IMPIANTO cm. 15<br>Prezzo 0,52 Euro/m  | 24.000,00           | 24.000,00        | ----              | ----              | 12.480,00           | 12.480,00     | ----           | ----           |
| 46  | 12.2.a        | SEGNALETICA ORIZZONTALE DI RIPASSO cm.<br>12<br>Prezzo 0,38 Euro/m   | 19.108,00           | 19.108,00        | ----              | ----              | 7.261,04            | 7.261,04      | ----           | ----           |
| 47  | 12.2.b        | SEGNALETICA ORIZZONTALE DI RIPASSO cm.<br>15<br>Prezzo 0,43 Euro/m   | 38.216,00           | 38.216,00        | ----              | ----              | 16.432,88           | 16.432,88     | ----           | ----           |
| 48  | C01.052.015.a | Segnaletica orizzontale, a norma UNI EN 1436,<br>costituita da strisce di arresto, passi pedonali,<br>zebratura eseguite media ... ialla permanente<br>con microsfere di vetro, in opera compreso<br>ogni onere per il tracciamento e la fornitura<br>del materiale:<br>per nuovo impianto, vernice in quantità pari a<br>1,3 kg/mq<br>Prezzo 6,93 Euro/m <sup>2</sup>               | 500,00              | 500,00           | ----              | ----              | 3.465,00            | 3.465,00      | ----           | ----           |
| 49  | C01.052.015.b | Segnaletica orizzontale, a norma UNI EN 1436,<br>costituita da strisce di arresto, passi pedonali,<br>zebratura eseguite media ... ialla permanente<br>con microsfere di vetro, in opera compreso<br>ogni onere per il tracciamento e la fornitura<br>del materiale:<br>ripasso di segnaletica esistente, vernice in<br>quantità pari a 1,1 kg/mq<br>Prezzo 5,90 Euro/m <sup>2</sup> | 441,44              | 441,44           | ----              | ----              | 2.604,50            | 2.604,50      | ----           | ----           |
|     |               | ZONA DI MIRANDOLA  |                     |                  |                   |                   |                     |               |                |                |



**RAFFRONTO PREVENTIVI**

| PRG | ARTICOLO  | DESCRIZIONE ARTICOLO  | QUANTITA'           |                  |                   |                   | IMPORTI             |               |                |                |
|-----|-----------|---|---------------------|------------------|-------------------|-------------------|---------------------|---------------|----------------|----------------|
|     |           |   | STIMA<br>ORIGINARIA | STIMA<br>PERIZIA | DIFF.<br>POSITIVA | DIFF.<br>NEGATIVA | STIMA<br>ORIGINARIA | STIMA PERIZIA | DIFF. POSITIVA | DIFF. NEGATIVA |
| 50  | FR.04     | <b>SP2 Panaria Bassa</b><br><b>Fresature</b><br>FRESATURA PAVIMENTAZIONE (4 Cm.)<br>Prezzo 2,67 Euro/m <sup>2</sup>   | 9.247,00            | 9.247,00         | ----              | ----              | 24.689,49           | 24.689,49     | ----           | ----           |
| 51  | CB.U.TQ01 | <b>Conglomerati Bituminosi</b><br>Fornitura, trasporto e posa in opera di conglomerato bituminoso per strato di USURA del tipo chiuso<br>Prezzo 125,65 Euro/t | 869,00              | 869,00           | ----              | ----              | 109.189,85          | 109.189,85    | ----           | ----           |
| 52  | FR.04     | <b>SP8 di Mirandola</b><br><b>Fresature</b><br>FRESATURA PAVIMENTAZIONE (4 Cm.)<br>Prezzo 2,67 Euro/m <sup>2</sup>  | 21.948,10           | 21.948,10        | ----              | ----              | 58.601,43           | 58.601,43     | ----           | ----           |
| 53  | CB.U.TQ01 | <b>Conglomerati Bituminosi</b><br>Fornitura, trasporto e posa in opera di conglomerato bituminoso per strato di USURA del tipo chiuso<br>Prezzo 125,65 Euro/t | 2.064,00            | 2.064,00         | ----              | ----              | 259.341,60          | 259.341,60    | ----           | ----           |
| 54  | FR.04     | <b>SP5 di Cavezzo</b><br><b>Fresature</b><br>FRESATURA PAVIMENTAZIONE (4 Cm.)<br>Prezzo 2,67 Euro/m <sup>2</sup>  | 3.689,10            | 3.689,10         | ----              | ----              | 9.849,90            | 9.849,90      | ----           | ----           |
| 55  | CB.U.TQ01 | <b>Conglomerati Bituminosi</b><br>Fornitura, trasporto e posa in opera di conglomerato bituminoso per strato di USURA del tipo chiuso<br>Prezzo 125,65 Euro/t | 346,00              | 346,00           | ----              | ----              | 43.474,90           | 43.474,90     | ----           | ----           |
| 56  | FR.04     | <b>SP468 di Correggio</b><br><b>Fresature</b><br>FRESATURA PAVIMENTAZIONE (4 Cm.)<br>Prezzo 2,67 Euro/m <sup>2</sup>  | 0,00                | 2.039,60         | 2.039,60          | ----              | 0,00                | 5.445,73      | 5.445,73       | ----           |
| 57  | CB.U.TQ01 | <b>Conglomerati Bituminosi</b><br>Fornitura, trasporto e posa in opera di   |                     |                  |                   |                   |                     |               |                |                |

**RAFFRONTO PREVENTIVI**

| PRG | ARTICOLO  | DESCRIZIONE ARTICOLO  | QUANTITA'           |                  |                   |                   | IMPORTI             |               |                |                |
|-----|-----------|---|---------------------|------------------|-------------------|-------------------|---------------------|---------------|----------------|----------------|
|     |           |   | STIMA<br>ORIGINARIA | STIMA<br>PERIZIA | DIFF.<br>POSITIVA | DIFF.<br>NEGATIVA | STIMA<br>ORIGINARIA | STIMA PERIZIA | DIFF. POSITIVA | DIFF. NEGATIVA |
|     |           | conglomerato bituminoso per strato di USURA<br>del tipo chiuso<br>Prezzo 125,65 Euro/t  | 0,00                | 191,68           | 191,68            | ----              | 0,00                | 24.084,59     | 24.084,59      | ----           |
|     |           | <b>SP7 delle Valli</b><br><b>Fresature</b><br>FRESATURA PAVIMENTAZIONE (4 Cm.)<br>Prezzo 2,67 Euro/m <sup>2</sup>   | 16.845,90           | 18.711,40        | 1.865,50          | ----              | 44.978,55           | 49.959,44     | 4.980,89       | ----           |
| 58  | FR.04     |   |                     |                  |                   |                   |                     |               |                |                |
| 59  | CB.U.TQ01 | <b>Conglomerati Bituminosi</b><br>Fornitura, trasporto e posa in opera di<br>conglomerato bituminoso per strato di USURA<br>del tipo chiuso<br>Prezzo 125,65 Euro/t | 1.583,00            | 1.758,41         | 175,41            | ----              | 198.903,95          | 220.944,22    | 22.040,27      | ----           |
|     |           | <b>SP7.1 delle Valli dir. per Vallalta</b><br><b>Fresature</b><br>FRESATURA PAVIMENTAZIONE (4 Cm.)<br>Prezzo 2,67 Euro/m <sup>2</sup>                               | 1.909,50            | 1.909,50         | ----              | ----              | 5.098,37            | 5.098,37      | ----           | ----           |
| 60  | FR.04     |   |                     |                  |                   |                   |                     |               |                |                |
| 61  | CB.U.TQ01 | <b>Conglomerati Bituminosi</b><br>Fornitura, trasporto e posa in opera di<br>conglomerato bituminoso per strato di USURA<br>del tipo chiuso<br>Prezzo 125,65 Euro/t | 179,00              | 179,00           | ----              | ----              | 22.491,35           | 22.491,35     | ----           | ----           |
|     |           | <b>SP8.1 di Mirandola dir. per San Felice</b><br><b>Fresature</b><br>FRESATURA PAVIMENTAZIONE (4 Cm.)<br>Prezzo 2,67 Euro/m <sup>2</sup>                            | 3.800,75            | 3.800,75         | ----              | ----              | 10.148,00           | 10.148,00     | ----           | ----           |
| 62  | FR.04     |   |                     |                  |                   |                   |                     |               |                |                |
| 63  | CB.U.TQ01 | <b>Conglomerati Bituminosi</b><br>Fornitura, trasporto e posa in opera di<br>conglomerato bituminoso per strato di USURA<br>del tipo chiuso<br>Prezzo 125,65 Euro/t | 357,00              | 357,00           | ----              | ----              | 44.857,05           | 44.857,05     | ----           | ----           |
|     |           | <b>SP11.1 della Pioppa dir. per Mirandola</b><br><b>Fresature</b><br>FRESATURA PAVIMENTAZIONE (4 Cm.)   |                     |                  |                   |                   |                     |               |                |                |
| 64  | FR.04     |   |                     |                  |                   |                   |                     |               |                |                |

**RAFFRONTO PREVENTIVI**

| PRG | ARTICOLO      | DESCRIZIONE ARTICOLO  | QUANTITA'           |                  |                   |                   | IMPORTI             |               |                |                |
|-----|---------------|---|---------------------|------------------|-------------------|-------------------|---------------------|---------------|----------------|----------------|
|     |               |   | STIMA<br>ORIGINARIA | STIMA<br>PERIZIA | DIFF.<br>POSITIVA | DIFF.<br>NEGATIVA | STIMA<br>ORIGINARIA | STIMA PERIZIA | DIFF. POSITIVA | DIFF. NEGATIVA |
| 65  | CB.U.TQ01     | Prezzo 2,67 Euro/m <sup>2</sup><br><b>Conglomerati Bituminosi</b><br>Fornitura, trasporto e posa in opera di conglomerato bituminoso per strato di USURA del tipo chiuso  | 644,00              | 644,00           | ----              | ----              | 1.719,48            | 1.719,48      | ----           | ----           |
| 66  | FR.04         | Prezzo 125,65 Euro/t<br><b>SP9 Imperiale</b><br><b>Fresature</b><br>FRESATURA PAVIMENTAZIONE (4 Cm.)  | 61,00               | 61,00            | ----              | ----              | 7.664,65            | 7.664,65      | ----           | ----           |
| 67  | CB.U.TQ01     | Prezzo 2,67 Euro/m <sup>2</sup><br><b>Conglomerati Bituminosi</b><br>Fornitura, trasporto e posa in opera di conglomerato bituminoso per strato di USURA del tipo chiuso  | 3.344,00            | 3.344,00         | ----              | ----              | 8.928,48            | 8.928,48      | ----           | ----           |
| 68  | 12.1.a        | Prezzo 125,65 Euro/t<br><b>Segnaletica orizzontale</b><br><b>Segnaletica orizzontale</b><br>SEGNALETICA ORIZZONTALE DI NUOVO IMPIANTO cm. 12  | 314,00              | 314,00           | ----              | ----              | 39.454,10           | 39.454,10     | ----           | ----           |
| 69  | 12.1.b        | Prezzo 0,46 Euro/m<br>SEGNALETICA ORIZZONTALE DI NUOVO IMPIANTO cm. 15  | 11.000,00           | 11.000,00        | ----              | ----              | 5.060,00            | 5.060,00      | ----           | ----           |
| 70  | 12.2.a        | Prezzo 0,52 Euro/m<br>SEGNALETICA ORIZZONTALE DI RIPASSO cm. 12   | 22.000,00           | 22.000,00        | ----              | ----              | 11.440,00           | 11.440,00     | ----           | ----           |
| 71  | 12.2.b        | Prezzo 0,38 Euro/m<br>SEGNALETICA ORIZZONTALE DI RIPASSO cm. 15   | 19.108,00           | 19.108,00        | ----              | ----              | 7.261,04            | 7.261,04      | ----           | ----           |
| 72  | C01.052.015.a | Prezzo 0,43 Euro/m<br>Segnaletica orizzontale, a norma UNI EN 1436, costituita da strisce di arresto, passi pedonali, zebraatura eseguite media ... ialla permanente con microsferi di vetro, in opera compreso ogni onere per il tracciamento e la fornitura | 38.216,00           | 38.216,00        | ----              | ----              | 16.432,88           | 16.432,88     | ----           | ----           |

**RAFFRONTO PREVENTIVI**

| PRG | ARTICOLO      | DESCRIZIONE ARTICOLO  | QUANTITA'           |                  |                   |                   | IMPORTI                           |                                   |                |                |
|-----|---------------|---|---------------------|------------------|-------------------|-------------------|-----------------------------------|-----------------------------------|----------------|----------------|
|     |               |   | STIMA<br>ORIGINARIA | STIMA<br>PERIZIA | DIFF.<br>POSITIVA | DIFF.<br>NEGATIVA | STIMA<br>ORIGINARIA               | STIMA PERIZIA                     | DIFF. POSITIVA | DIFF. NEGATIVA |
| 73  | C01.052.015.b | del materiale:<br>per nuovo impianto, vernice in quantità pari a<br>1,3 kg/mq<br>Prezzo 6,93 Euro/m <sup>2</sup><br>Segnaletica orizzontale, a norma UNI EN 1436,<br>costituita da strisce di arresto, passi pedonali,<br>zebraatura eseguite media ... ialla permanente<br>con microsfere di vetro, in opera compreso<br>ogni onere per il tracciamento e la fornitura<br>del materiale:<br>ripasso di segnaletica esistente, vernice in<br>quantità pari a 1,1 kg/mq<br>Prezzo 5,90 Euro/m <sup>2</sup> | 500,00              | 500,00           | -----             | -----             | 3.465,00                          | 3.465,00                          | -----          | -----          |
| 74  | SIC.01.a      | <b>SICUREZZA PAVIMENTAZIONI</b><br><b>Sicurezza</b><br><b>Sicurezza pavimentazioni</b><br>COSTI DELLA SICUREZZA<br>Costi della sicurezza relativi alle<br>pavimentazioni<br>Prezzo 20.152,13 Euro/a corpo   | 1,000               | 1,000            | -----             | -----             | 20.152,13                         | 20.152,13                         | -----          | -----          |
| 75  | SIC.01.aVar   | COSTI DELLA SICUREZZA<br>Costi della sicurezza relativi alle<br>pavimentazioni<br>Prezzo 4.786,75 Euro/a corpo  | 0,000               | 1,000            | 1,000             | -----             | 0,00                              | 4.786,75                          | 4.786,75       | -----          |
| 76  | SIC.01.b      | <b>SICUREZZA SEGNALETICA ORIZZONTALE</b><br><b>Sicurezza</b><br><b>Sicurezza segnaletica orizzontale</b><br>COSTI DELLA SICUREZZA<br>Costi della sicurezza relativi alla segnaletica<br>Prezzo 20.152,13 Euro/a corpo   | 1,000               | 1,000            | -----             | -----             | 20.152,13                         | 20.152,13                         | -----          | -----          |
|     |               | <b>IMPORTO TOTALE LAVORI Euro</b><br>Oneri Generici Euro<br>Oneri Speciali Euro   |                     |                  |                   |                   | 2.714.497,83<br>0,00<br>40.304,26 | 3.036.881,61<br>0,00<br>45.091,01 | 368.246,03     | 45.862,25      |

**RAFFRONTO PREVENTIVI**

| PRG | ARTICOLO | DESCRIZIONE ARTICOLO                                      | QUANTITA'           |                  |                   |                   | IMPORTI             |               |                |                |
|-----|----------|---|---------------------|------------------|-------------------|-------------------|---------------------|---------------|----------------|----------------|
|     |          |   | STIMA<br>ORIGINARIA | STIMA<br>PERIZIA | DIFF.<br>POSITIVA | DIFF.<br>NEGATIVA | STIMA<br>ORIGINARIA | STIMA PERIZIA | DIFF. POSITIVA | DIFF. NEGATIVA |
|     |          | Importo dei lavori soggetti a ribasso d'asta Euro         |                     |                  |                   |                   | 2.674.193,57        | 2.991.790,60  |                |                |
|     |          | Ribasso contrattuale del 5,15% / 5,15%                    |                     |                  |                   |                   | -137.720,97         | -154.077,22   |                |                |
|     |          | Oneri relativi alla sicurezza Euro                        |                     |                  |                   |                   | 40.304,26           | 45.091,01     |                |                |
|     |          | RESTANO NETTE Euro  |                     |                  |                   |                   | 2.576.776,86        | 2.882.804,39  |                |                |
|     |          | <b>B) SOMME A DISPOSIZIONE</b>                            |                     |                  |                   |                   |                     |               |                |                |
|     |          | b1) Contributo A.N.A.C.                                   |                     |                  |                   |                   | 660,00              | 660,00        | 0,00           | ----           |
|     |          | b2) I.V.A. al 22%   |                     |                  |                   |                   | 566.890,91          | 634.216,97    | 67.326,06      | ----           |
|     |          | b3) Incentivi per funzioni tecniche art. 113 Dlgs 50/2016 |                     |                  |                   |                   | 54.289,96           | 60.737,63     | 6.447,67       | ----           |
|     |          | b4) Prove di laboratorio                                  |                     |                  |                   |                   | 13.217,75           | 13.217,75     | 0,00           | ----           |
|     |          | b5) Arrotondamenti  |                     |                  |                   |                   | 169.806,45          | 5,19          | ----           | 169.801,26     |
|     |          | TOTALE SOMME A DISPOSIZIONE Euro                          |                     |                  |                   |                   | 804.865,07          | 708.837,54    | 73.773,73      | 169.801,26     |
|     |          | <b>IMPORTO COMPLESSIVO Euro</b>                           |                     |                  |                   |                   | 3.381.641,93        | 3.591.641,93  |                |                |
|     |          | MAGGIORE SPESA Euro                                       |                     |                  |                   |                   |                     | 210.000,00    |                |                |