



Autorizzazione 12266/2021 del 23/11/2021 11:24

Codice Pratica: **12266/2021**

Nuova domanda

Imposta di bollo
assolta in modo
virtuale. Aut. Agenzia
delle Entrate - Dir.
Prov. di Modena - Uff.
Terr. di Modena n.
15224 del 04/03/2015

TRUZZI S.P.A.

Via Trento e Trieste 13
46025 POGGIO RUSCO (MN)
Tel: 0386 734400
Fax: 0386 51623
Mail: stefania.merighi@truzzi.it

**AREA TECNICA - SERVIZIO PROGRAMMAZIONE URBANISTICA, SCOLASTICA E TRASPORTI -
U.O. TRASPORTI E CONCESSIONI**

Visto il D.Lgs. n. 285/92 e s.m.i. e il D.P.R. n. 495/92 e s.m.i.

In esecuzione della L.R. n. 13/2015.

Richiamato quanto disposto relativamente alle competenze dei Dirigenti dall'art. 107 del D.Lgs 18 Agosto 2000, n. 267 e s.m.i. e dallo Statuto e Regolamento di Organizzazione dell'Ente.

Vista la domanda pervenuta in data **17/11/2021** assunta al P.G. **36994/2021** dalla Ditta **TRUZZI S.P.A.** con sede in **Via Trento e Trieste 13 - 46025 POGGIO RUSCO (MN)** P.I./C.F. **00462720202**.

Visto il nulla osta rilasciato dagli Enti proprietari delle strade interessate al transito.

AUTORIZZA

la Ditta in indirizzo ad effettuare il seguente transito eccezionale:

Il veicolo utilizzato è MOTRICE/TRATTORE:

MARCA E TIPO **SCANIA CV620** N° DI TARGA **EC 012 WM** ASSI **4**

con traino di RIMORCHIO/SEMIRIMORCHIO:

MARCA E TIPO **COMETTO XA44DAH3** N° DI TARGA **AA80707** ASSI **4**

Caratteristiche massime veicolo o complesso di veicoli A CARICO:

larghezza m **2,550** lunghezza m **23,000** altezza m **4,000** MASSA compl. t: **63,900**
sporg. ant. m **0,000** sporg. post. m **0,000**

Rimorchi Riserva: **AC09696**

Motrici Riserva: **BT329MJ**

MATERIALE TRASPORTATO: PREFABBRICATI ED ELEMENTI IN CEMENTO ARMATO

L'indennizzo **analitico** per la maggiore usura della strada, di euro 16.00, è versato a **questo Ente**, secondo le modalità di calcolo indicate ai cc. 1 e 3 dell'art. 18 del D.P.R. n. 495/92 e s.m.i.

La presente autorizzazione è valida per il periodo dal **13/12/2021** al **12/06/2022** e per **N. 14 VIAGGI** e può essere revocata o sospesa in qualsiasi momento qualora obiettive esigenze di sicurezza del transito lo richiedano.

Il transito deve essere effettuato sul seguente percorso o elenco stradale autorizzato:

Partenza: POGGIO RUSCO VIA PULGA VIA ING. L. TRUZZI

COMUNE DI MIRANDOLA (MO)

VIA STATALE NORD, VIA CONCORDIA - DA DISINN. SS 12 AD INN. SS 12/VAR DI MIRANDOLA

Comune di MODENA (MO)

VIA CANALETTO . TANGENZIALE LA MARMORA - DA DISINN. SS 12 AD INN. SS 724 (ANAS) DIREZIONE FIORANO

Comune di FIORANO MODENESE (MO)

VIA PEDEMONTANA TRATTO COMUNALE - DA DISINN. SS. 724 (INTERO TRATTO ANAS) FINO AD INN. SP. 467DIREZIONE MARANELLO

Provincia di Modena

SP. 467 - DA DISINNESTO S.C. DI FIORANO - ROTATORIA INNESTO SS 12 E INVERSIONE CON RITORNO SU SP. 467 DIREZIONE FIORANO

Comune di FIORANO MODENESE (MO)

VIA PEDEMONTANA (TRATTO COMUNALE), VIA GHIAROLA VECCHIA, VIA SACCO E VANZETTI - DA DISINN. SP 467 A CANTIERE DITTA IMMOBILTEC F1

Arrivo: COMUNE DI FIORANO MODENESE C/O DITTA IMMOBILTEC F1

Alla scadenza naturale di validità della presente autorizzazione, se sussiste ancora la proroga Covid 19, e la ditta intenda prorogare/rinnovare la stessa, dovrà obbligatoriamente richiedere l'estensione tramite portale TE ON_LINE. L'autorizzazione di estensione di validità decadrà qualora si ritorni al regime ordinario e non si possa più usufruire della proroga COVID 19 per cessato stato d'emergenza. Pertanto sarà d'obbligo ripresentare, con congruo anticipo, un rinnovo dell'autorizzazione comprensivo degli oneri e dell'indennizzo d'usura (se dovuto) nel rispetto dei tre anni di esercizio previsti dal Codice della Strada.

I termini relativi ai controlli tecnici di revisione dei veicoli devono obbligatoriamente effettuarsi al termine delle proroghe previste per l'impraticabile esecuzione degli stessi a causa delle misure adottate per impedire o contenere la diffusione della COVID-19, pena l'invalidità dell'autorizzazione stessa; medesimi obblighi valgono anche per i rinnovi dei documenti per la circolazione sulle strade italiane da parte dei vettori esteri (in particolare per il documento tecnico di cui al c. 12, dell'art.14, del DPR n. 495/92).

La presente autorizzazione è concessa alle seguenti condizioni:

Il veicolo/complesso veicolare deve essere segnalato come previsto dalla normativa vigente. Durante il transito in condizione di eccezionalità è obbligatorio l'uso contemporaneo delle luci di posizione, dei proiettori anabbaglianti e dei dispositivi supplementari di segnalazione visiva a luce lampeggiante gialla o arancione.

La velocità del veicolo/complesso veicolare non deve superare i limiti massimi indicati dal D.Lgs. n. 285/92 e s.m.i. e dalla Carta di circolazione nonché quelli, se diversi, fissati dagli Enti proprietari delle strade. La velocità deve essere ulteriormente ridotta nei tratti di strada a visibilità limitata, nelle curve e quando ricorrono le condizioni indicate dall'art. 141 del D.Lgs. n. 285/92 e s.m.i.

Il transito può essere effettuato **nelle ore diurne e notturne.**

Il transito deve rispettare le seguenti **PRESCRIZIONI SULL'ORARIO:**

Nullaosta COMUNE DI MIRANDOLA (prot. 37412/2021 del 18/11/2021): che il transito non abbia luogo nei seguenti orari: 7:30/8:30, 12:00/13:30, 17:30/18:30;

La presente autorizzazione non esime dal possesso dei regolari documenti di circolazione rilasciati dal competente Ufficio locale della Motorizzazione Civile.

Durante il transito devono essere osservati gli obblighi e le limitazioni localmente imposti e risultanti dalla segnaletica stradale e dalle disposizioni in vigore. L'autorizzazione non è valida nei giorni e periodi indicati annualmente da apposite disposizioni ministeriali e relativi decreti prefettizi. In caso di neve, ghiaccio, nebbia o visibilità di norma inferiore a m. 70 (settanta), il veicolo dev'essere tempestivamente allontanato dalla sede stradale e condotto alla più vicina area disponibile.

Il conducente deve essere munito del presente documento da esibire a richiesta del personale cui all'art. 12 del D.Lgs. n. 285/92 e s.m.i.

Il veicolo/complesso può circolare **SENZA SCORTA TECNICA**.

Il veicolo/complesso deve rispettare le seguenti **PRESCRIZIONI SULLA SCORTA TECNICA**:

PROVINCIA DI MODENA:SCORTA TECNICA PER IL TRANSITO SUI PONTI E MANUFATTI DI PROPRIETÀ PROVINCIALE CON LE INDICAZIONI RIPORTATE NELLE PRESCRIZIONI PARTICOLARI DELLA PRESENTE AUTORIZZAZIONE.

La scorta tecnica deve osservare le disposizioni contenute nel D.Lgs. n. 285/92 e s.m.i. (Nuovo Codice della Strada), nel D.P.R. n. 495/92 e s.m.i. (Regolamento di esecuzione del Nuovo Codice della Strada) e nel D.M. 18.07.1997 e s.m.i. (Disciplinare per le scorte tecniche ai veicoli eccezionali ed ai trasporti in condizioni di eccezionalità) ed in particolare, deve rispettare le modalità indicate dal Ministero dell'Interno. Altresì, il personale di scorta tecnica abilitato deve mettere in atto tutti gli interventi di segnalazione, pilotaggio e regolazione del traffico per rendere sicure sia le manovre del veicolo/complesso eccezionale che la circolazione degli altri veicoli presenti sulla strada, istituendo, qualora necessario, anche il senso unico alternato o la temporanea chiusura della strada (o tratto di essa). Il capo-scorta, quando dovuto, deve comunicare il movimento e le soste dei carichi eccezionali al Centro Operativo Compartimentale di Polizia Stradale territorialmente competente.

La scorta o il capo-scorta deve comunicare, in forma digitale, la data e l'ora dell'inizio e della fine dell'attività di scorta a questo Ente che ha rilasciato l'autorizzazione.

E' ammessa la facoltà di ridurre, anche congiuntamente, le dimensioni o la massa degli elementi oggetto del trasporto o il loro posizionamento o il loro numero, a condizione che permangano le condizioni che impongono la scorta, ove è prescritta. Inoltre, deve essere garantito il rispetto, in qualunque condizione di carico, delle prescrizioni di cui all'art. 16 del D.P.R. n. 495/92 e s.m.i. e deve rimanere inalterata la natura del materiale e la tipologia degli elementi. Resta fermo l'indennizzo per la maggiore usura della strada già corrisposto ai sensi dell'art. 18 del D.P.R. n. 495/92.

Il transito sulle strade autorizzate deve effettuarsi evitando le ore di maggiore punta del traffico del mattino e del pomeriggio.

E' vietata la circolazione e la sosta sulle banchine stradali e in aree esterne alla carreggiata.

La validità della presente è subordinata al rispetto delle prescrizioni previste nell'autorizzazione del gestore della rete ferroviaria, qualora il veicolo o trasporto eccezionale abbia un'altezza superiore a 4,30 metri e attraversi linee ferroviarie elettrificate.

La Ditta è obbligata a risarcire per intero i danni eventualmente arrecati al Demanio stradale su semplice presentazione da parte di questo Ente, del conto spese per le riparazioni.

Resta a carico della Ditta ogni responsabilità per danni arrecati a sé, a terzi, o cose per effetto della presente autorizzazione, rimanendo sempre questo Ente rilevato ed indenne.

Ogni spesa relativa alla presente autorizzazione, dipendente sia da accertamenti istruttori eccezionali che dalle prescrizioni in essa contenute, è a carico della Ditta.

La Ditta deve verificare l'agibilità del percorso con un giorno di anticipo rispetto alla data in cui sarà effettuato ogni singolo transito.

Gli Organi preposti al controllo devono verificare sia il rispetto delle prescrizioni ivi contenute e sia, quando dovuto, se le origini e le destinazioni finali dei relativi percorsi (o tratte) sono quelle autorizzate. Questo Ente, resta peraltro in attesa di conoscere quanto accertato per l'adozione dei necessari provvedimenti da adottarsi sull'autorizzazione concessa.

La Ditta prima di effettuare ogni viaggio, qualora sia dovuto l'indennizzo d'usura, deve comunicare l'ora e il giorno di effettuazione dello stesso. Tale comunicazione deve effettuarsi, in forma digitale, all'Ente che ha rilasciato l'autorizzazione.

Per l'utilizzo dei veicoli di riserva, prima dell'inizio del viaggio, qualora sia dovuto l'indennizzo d'usura, la Ditta deve comunicare i numeri delle targhe del veicolo o del complesso di veicoli da utilizzare per il trasporto all'Ente che ha rilasciato l'autorizzazione. La comunicazione sostituisce quella di inizio viaggio e deve essere effettuata, in forma digitale, anche dalla ditta che esegue la scorta o dal capo-scorta, se presenti.

L'utilizzo di veicoli di riserva trainanti che trainati, combinati anche in modo incrociato, è sempre subordinato alla condizione di provata abbinabilità, ai sensi dell'art. 219, c. 3, del D.P.R. n. 495/92.

PRESCRIZIONI PARTICOLARI:

Parere PROVINCIA DI MODENA - U.O. LAVORI SPECIALI STRADE (del 22/11/2021):
in corrispondenza dei seguenti ponti e manufatti di proprietà provinciale:

- 1)SP467 – ponte sul Torrente Fossa – loc. Fiorano
- 2)SP467 – scatolare via Grizzaga – loc. Maranello
- 3)SP467 – scatolare via Vandelli – loc. Pozza di Maranello

dovranno essere rispettate le seguenti prescrizioni:

- a) la velocità transitoria sia costante e non superiore a 10 km/h
- b) non sono ammessi cambi di direzione, soste, deviazioni, inversioni
- c) la traiettoria del mezzo dovrà essere in asse con l'impalcato
- d) il transito dovrà essere isolato con sospensione temporanea della circolazione: non è ammesso altro transito veicolare durante l'attraversamento del ponte
- e) **OBBLIGO DI SCORTA TECNICA** per consentire il rispetto delle prescrizioni di cui ai punti c), d)

La scorta tecnica deve osservare le disposizioni contenute nel D.Lgs. n. 285/92 e s.m.i. (Nuovo Codice della Strada), nel D.P.R. n. 495/92 e s.m.i. (Regolamento di esecuzione del Nuovo Codice della Strada) e nel D.M. 18.07.1997 e s.m.i. (Disciplinare per le scorte tecniche ai veicoli eccezionali ed ai trasporti in condizioni di eccezionalità) ed in particolare, deve rispettare le modalità indicate dal Ministero dell'Interno. Altresì, il personale di scorta tecnica abilitato deve mettere in atto tutti gli interventi di segnalazione, pilotaggio e regolazione del traffico per rendere sicure sia le manovre del veicolo/complesso eccezionale che la circolazione degli altri veicoli presenti sulla strada, istituendo, qualora necessario, anche il senso unico alternato o la temporanea chiusura della strada (o tratto di essa). Il capo-scorta, quando dovuto, deve comunicare il movimento e le soste dei carichi eccezionali al Centro Operativo Compartimentale di Polizia Stradale territorialmente competente.

NOTA 1 - SI FA PRESENTE CHE NEL CORSO DELL'ANNO 2021 VERRANNO EFFETTUATI CONTROLLI A CAMPIONE PER LA VERIFICA DEL RISPETTO DELLE PRESCRIZIONI PER IL TRANSITO SUI PONTI CHE VERRANNO SANZIONATE AI SENSI DELL'ART. 10 del Codice della Strada, commi 18, 19, 24 e 25.

NOTA 2 – CHIEDIAMO OBBLIGATORIAMENTE DI SEGNALARE IL PASSAGGIO DELL'AUTOMEZZO VIA MAIL a santi.e@provincia.modena.it e a poliziaprovinciale@provincia.modena.it con data , ora di transito e percorso scelto, con un anticipo di tre giorni

Nullaosta Comune di FIORANO MODENESE (prot. 37437/2021 del 18/11/2021):

comunicare (via fax al n. 0536/832819) al comando di polizia municipale data e ora del transito con almeno 2 gg. di anticipo.

Nullaosta COMUNE DI MIRANDOLA (prot. 37412/2021 del 18/11/2021):

- che il transito non abbia luogo nei seguenti orari: 7:30/8:30, 12:00/13:30, 17:30/18:30;
- che l'Impresa verifichi, prima di ogni trasporto, che non vi siano impedimenti lungo il tracciato;
- che vengano comunicati ai seguenti indirizzi di posta elettronica, data e ora del transito con almeno cinque giorni di anticipo:

- emanuela.ragazzi@comune.mirandola.mo.it (Comando Polizia Locale – Presidio P.L. Mirandola)
- andrea.baraghini@comune.mirandola.mo.it (Comando Polizia Locale – Presidio P.L. Mirandola).
- sergio.zucchi@comune.mirandola.mo.it (Servizio Mobilità)

Nullaosta Comune di MODENA (prot. 37912/2021 del 23/11/2021):

E' PRESCRITTA LA VERIFICA DELL'ALTEZZA DEI MANUFATTI QUALI PONTI,CAVALCAVIA,CAVALCAFERROVIE ,SOTTOPASSI CHE DALLA PAVIMENTAZIONE FINITA FINO ALL'INTRADOSSO DELLE OPERE D'ARTE, TALE ALTEZZA DEVE AVERE UN MARGINE DI ALMENO 20 CM IN PIU' RISPETTO ALL'ALTEZZA REALE RILEVATA.LA DITTA RICHIEDENTE DOVRA' COMUNICARE TRAMITE FAX N.059 2033740 AL COMANDO POLIZIA LOCALE DI MODENA DATA E ORA DEL TRANSITO CON ALMENO 2G.G. DI ANTICIPO.INOLTRE DOVRA' ESSERE VERIFICATO PREVENTIVAMENTE LA LARGHEZZA DELLA CARREGGIATA ED I RAGGI DI CURVATURA CHE IL TRASPORTO ECCEZIONALE O IL MEZZO D'OPERA DOVRA' EFFETTUARE SUL PERCORSO RICHIESTO.

PROVINCIA DI MODENA:Verifica dell'agibilità del percorso da effettuarsi il giorno precedente al transito per evitare

eventuali inconvenienti che si dovessero presentare con l'eccezionalità. La ditta dovrà sempre verificare sull'intero percorso autorizzato il rispetto dei franchi di sicurezza previsti dal c.d.s. dall'intradosso delle opere d'arte e dalle linee elettriche.

Avverso il presente provvedimento è esperibile **ricorso al competente TAR regionale** nel termine di **60 gg**, o in alternativa ricorso straordinario al **Capo di Stato** nel termine di **120 gg**, entrambi decorrenti dalla data comunicazione dell'atto.

MODENA 23/11/2021 11:24

**IL FUNZIONARIO P.O.
Pacchioni Maria Teresa**

Documento firmato digitalmente ai sensi del D.Lgs. 82/2005 "CAD"

Documento prodotto e conservato in originale informatico e firmato digitalmente ai sensi dell'art. 20 del Codice dell'Amministrazione Digitale nella data risultante dai dati della sottoscrizione digitale. L'eventuale stampa del documento costituisce **copia analogica** sottoscritta con firma a mezzo stampa predisposta secondo l'articolo 3 del D.lgs 12 dicembre 1993, n. 39 e l'articolo 3bis, comma 4bis del Codice dell'amministrazione digitale. L'originale di questo documento è consultabile all'indirizzo:
https://teonline.regione.emilia-romagna.it/WAMswf40/TRASPORTI_ECCEZIONALI/StampaTE.aspx?PK_Pratica=123453&PK_TipoDocumento=6&stampa=PraticaDocumento

Il retro di questa pagina è annullato e non utilizzato (bianco)

DICHIARAZIONE SOSTITUTIVA DI ATTO DI NOTORIETA'
(artt. 46 e 47 D.P.R. 28 dicembre 2000, n° 445)

Il sottoscritto TRUZZI ING. ALBERTO nato a POGGIO RUSCO (MN) IL 27-06-1960 e residente in POGGIO RUSCO via P. Nenni, 3 C.F. TRZLRT60H27G753W, IN QUALITA' DI LEGALE RAPPRESENTANTE DELLA DITTA TRUZZI S.P.A. con socio unico P. IVA: 00462720202; con sede in Poggio Rusco (MN) via Trento Trieste n° 13, consapevole delle sanzioni penali richiamate dall'art. 76 del D.P.R. 445/2000 e s.m.i. in caso di dichiarazioni mendaci; consapevole che, ai sensi dell'art. 7 del D.Lgs. n° 286/2005, e s.m.i., l'esecuzione di un trasporto in sovraccarico, violando la massa complessiva massima indicata nell'autorizzazione al trasporto eccezionale, può determinare la propria corresponsabilità con il vettore, con l'applicazione delle sanzioni previste dall'art. 10, c.18, dall'art. 62, c.7, e dall'art.167, c. 2 e c. 11, del D.Lgs. n. 285/1992, ai sensi e per gli effetti dell'art. 76 del D.P.R. n. 445/2000, e s.m.i., e dell'art. 14,c.7.punto B) lett.b), del D.P.R. n° 495/92, sotto la propria personale responsabilità

DICHIARA

-Di essere il Committente del trasporto nella qualità di produttore del bene;
-Che il carico indivisibile oggetto dei trasporti viene effettuato direttamente dalla DITTA TRUZZI S.P.A. con sede in Poggio Rusco (MN) via Trento e Trieste n° 13 titolare della licenza in c/proprio n° A0I3FV;
- consiste in elementi prefabbricati in c.a., ha dimensioni pari a ml. 23,00 (lung.) x ml. 2,55 (largh.) x ml. 4,00 (h) ed ha una massa pari a 63,90 Tonn.-

LUOGO DI CARICO: POGGIO RUSCO (MN) VIA PULGA-VIA ING. L. TRUZZI
LUOGO DI SCARICO: FIORANO MODENESE VIA SACCO E VANZETTI

Poggio Rusco, 15 NOVEMBRE 2021

Il Dichiarante

TRUZZI S.p.A. con socio unico
Via Trento Trieste, 13
46025 POGGIO RUSCO (MN)
Tel. 0386 734400 - Fax 0386 51623
Partita Iva 00462720202

TRUZZI SPA
EC012WM
AA80707

Riserve : BT329MJ
Riserve : AC09696

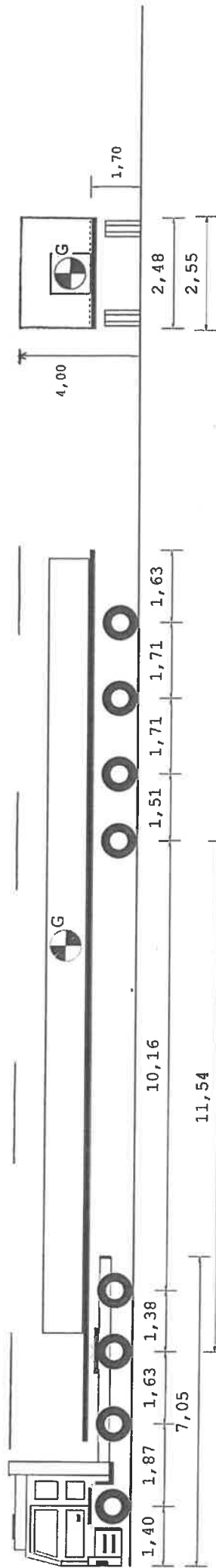

23,00 m

Tipo asse S S G G
 Ruote asse 2 2 4 4
 Peso a vuoto [t] 6,58 4,36 4,36 4,36
 Peso ammesso [t] 8,26 8,26 15,34 15,34
 Press.spec.terreno [Kg/cm²] 4,00 4,00 3,33 3,33
 Peso totale asse [t] 6,00 6,00 10,00 10,00

G G G G G
 4 4 4 4 4
 2,81 2,81 2,81 2,81 2,81
 14,20 14,20 14,20 14,20 14,20
 3,33 3,33 3,33 3,33 3,32
 7,98 7,98 7,98 7,98 7,96

Dati	Trattore	Semirimorchio
Tara	t 12,700	18,200
Peso Merce	t 19,300	33,000
Peso su ralla	t 33,800	65,200
Portata utile	t 32,000	31,900
Peso tot. effett.	t 46,500	83,400
Peso max potenz	bar 8,0	8,0
Press.pneumat.	cm ² 750	600
Sup.Impronta	Lungh. m 23,00	Larg. m 4,00
Conv. Carico	6,50	0,00
Eccedenze	0,00	19,900

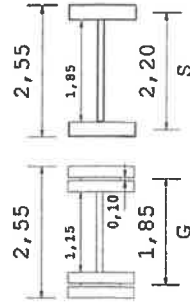
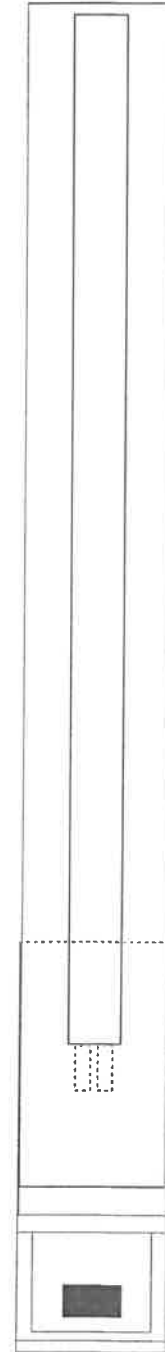

Descrizione carico : UN PILASTRO

TRUZZI S.p.A. consocio unico
 Via Trento Trieste, 13
 46025 POGGIO BUSCO (MN)
 Tel. 0386 24400 - Fax 0386 51623
 Partita IVA 00462720202

TRUZZI SPA

TRUZZI SPA
BT329MJ
AC09696

Convoglio di Riserva

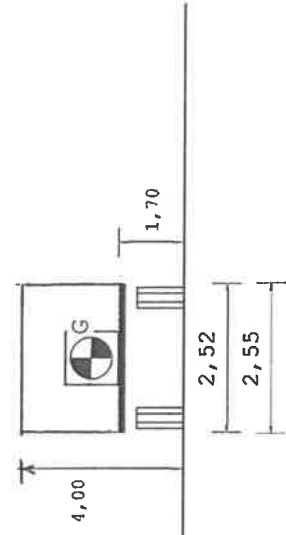
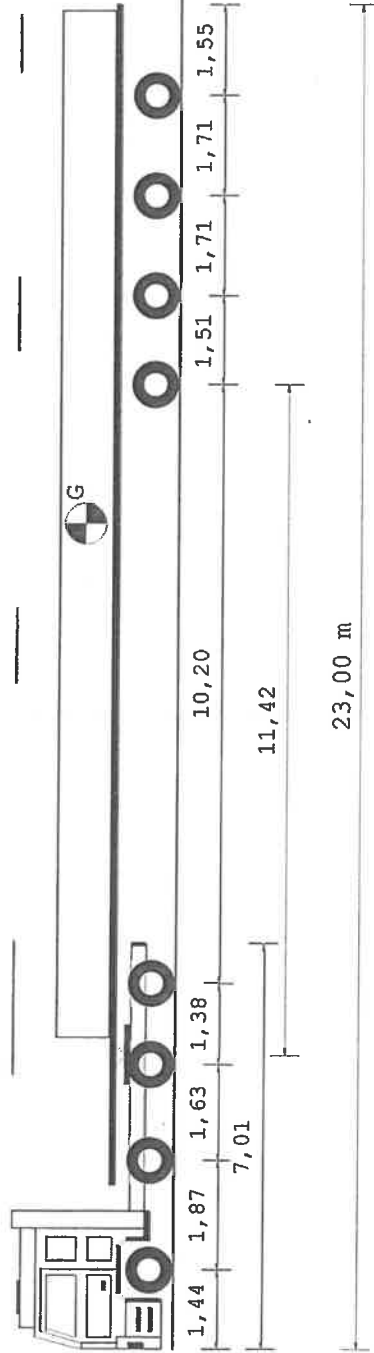

Tipo asse	S	S	G	G	G	G
Ruote asse	2	4	4	4	4	4
Peso a vuoto [t]	5,81	4,08	4,08	4,08	2,54	2,54
Peso ammesso [t]	8,00	8,00	16,00	16,00	14,20	14,20
Press.spec.terreno [Kg/cm ²]	4,00	4,00	3,33	3,33	3,04	3,04
Peso totale asse [t]	6,00	6,00	10,00	10,00	7,30	7,30

Dati	Trattore	Semirimorchio		
Tara	t 11,710	16,500		
Peso Merce	t	33,000		
Peso su ralla	t 20,290			
Portata utile	t 33,290	66,900		
Peso tot.effett	t 32,000	29,210		
Peso max potenz	t 45,000	83,400		
Press.pneumat. bar	8,0	8,0		
Sup.Impronta	cm ² 750	600		
	Lungh. m	Larg. m	Alt. m	Peso t
Conv. Carico	23,00	2,55	4,00	61,210
Eccedenze	6,50	0,00	0,00	17,210

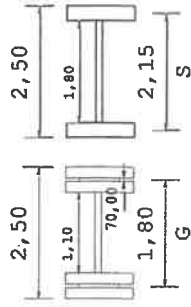
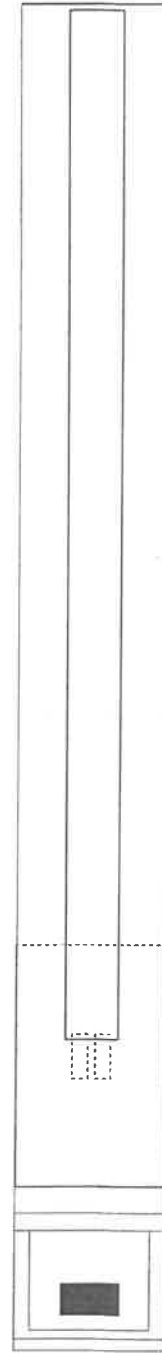

TRUZZI s.p.a. con socio unico
Via Trento Trieste, 13
46025 POGGIO RUSCO (MN)
Tel. 0386 734400 Fax 0386 51623
Partita IVA 00462720202

Descrizione carico : UN PILASTRO

TRUZZI SPA