



Autorizzazione 11293/2023/S del 14/07/2023 08:41

Codice Pratica: **11293/2023/S**

Nuova domanda

Integrazione pratica 11293/2023

Imposta di bollo
assolta in modo
virtuale. Aut. Agenzia
delle Entrate - Dir.
Prov. di Modena - Off.
Terr. di Modena n.
15224 del 04/03/2015

GIURIATO E FORTUNA SPA

Via abate Antonio Cesari, 34
37060 CASTEL D'AZZANO (VR)

Tel: 045/8546619

Fax: 045/512242

Mail: tecnico@gf-group.eu

PEC: info@pec.gf-group.eu

**AREA TECNICA - SERVIZIO PROGRAMMAZIONE URBANISTICA, SCOLASTICA E TRASPORTI -
U.O. TRASPORTI E CONCESSIONI**

Visto il D.Lgs. n. 285/92 e s.m.i. e il D.P.R. n. 495/92 e s.m.i.

In esecuzione della L.R. n. 13/2015.

Richiamato quanto disposto relativamente alle competenze dei Dirigenti dall'art. 107 del D.Lgs 18 Agosto 2000, n. 267 e s.m.i. e dallo Statuto e Regolamento di Organizzazione dell'Ente.

Vista la domanda pervenuta in data **11/07/2023** assunta al P.G. **25368/2023** dalla Ditta **GIURIATO E FORTUNA SPA** con sede in **Via abate Antonio Cesari, 34 - 37060 CASTEL D'AZZANO (VR)** P.I/C.F. **02662940234**.

Visto il nulla osta rilasciato dagli Enti proprietari delle strade interessate al transito.

AUTORIZZA

la Ditta in indirizzo ad effettuare il seguente transito eccezionale:

Il veicolo utilizzato è MOTRICE/TRATTORE:

MARCA E TIPO **SCANIA** N° DI TARGA **FY081NX** ASSI **4**

con traino di RIMORCHIO/SEMIRIMORCHIO:

MARCA E TIPO **FAYMONVILLE FS44** N° DI TARGA **XA 549 RR** ASSI **5**

Caratteristiche massime veicolo o complesso di veicoli A CARICO:

larghezza m	4,200	lunghezza m	22,000	altezza m	4,400	MASSA compl. t:	67,500
sporg. ant. m	0,000	sporg. post. m	0,000				

Rimorchi Riserva: **XA 996 EG**

Motrici Riserva: **FY082NX, FY083NX, FY828NX**

MATERIALE TRASPORTATO: UN MACCHINARIO PRESSA

L'indennizzo **analitico** per la maggiore usura della strada, di euro 0.48, è versato a **questo Ente**, secondo le modalità di calcolo indicate ai cc. 1 e 3 dell'art. 18 del D.P.R. n. 495/92 e s.m.i.

La presente autorizzazione è valida per il periodo dal **15/07/2023** al **14/10/2023** e per **N. 1 VIAGGI** e può essere revocata o sospesa in qualsiasi momento qualora obiettive esigenze di sicurezza del transito lo richiedano.

Il transito deve essere effettuato sul seguente percorso o elenco stradale autorizzato:

Partenza: OSPITALETTO (BS), DITTA GNUTTI TRANSFER SPA, VIA GHIDONI, 87

Comune di MODENA (MO)

RACCORDO AUTOSTRADALE - DA USCITA AUT.LE A1 MODENA NORD FINO A INNESTO SS.724 TANG.LE ROTATORIA GRAPPOLO UVA - DA DISINNESTO SS724 DIR/A FINO A INNESTO SS623 (ENTRATA CASELLO AUTOSTRADALE A1 MODENA SUD)

Arrivo: SVINCOLO AUTOSTRADA A1 MODENA SUD

Questo provvedimento di autorizzazione non comprende le strade provinciali richieste che alla data dell' 8 Aprile 2021 risultano trasferite ad ANAS SpA. Tali strade, devono essere integrate con una nuova autorizzazione da richiedere ai competenti uffici di ANAS Spa.

La presente autorizzazione è concessa alle seguenti condizioni:

Il veicolo/complesso veicolare deve essere segnalato come previsto dalla normativa vigente. Durante il transito in condizione di eccezionalità è obbligatorio l'uso contemporaneo delle luci di posizione, dei proiettori anabbaglianti e dei dispositivi supplementari di segnalazione visiva a luce lampeggiante gialla o arancione.

La velocità del veicolo/complesso veicolare non deve superare i limiti massimi indicati dal D.Lgs. n. 285/92 e s.m.i. e dalla Carta di circolazione nonché quelli, se diversi, fissati dagli Enti proprietari delle strade. La velocità deve essere ulteriormente ridotta nei tratti di strada a visibilità limitata, nelle curve e quando ricorrono le condizioni indicate dall'art. 141 del D.Lgs. n. 285/92 e s.m.i.

Il transito può essere effettuato **nelle ore diurne e notturne**.

La presente autorizzazione non esime dal possesso dei regolari documenti di circolazione rilasciati dal competente Ufficio locale della Motorizzazione Civile.

Durante il transito devono essere osservati gli obblighi e le limitazioni localmente imposti e risultanti dalla segnaletica stradale e dalle disposizioni in vigore. L'autorizzazione non è valida nei giorni e periodi indicati annualmente da apposite disposizioni ministeriali e relativi decreti prefettizi. In caso di neve, ghiaccio, nebbia o visibilità di norma inferiore a m. 70 (settanta), il veicolo dev'essere tempestivamente allontanato dalla sede stradale e condotto alla più vicina area disponibile.

Il conducente deve essere munito del presente documento da esibire a richiesta del personale cui all'art. 12 del D.Lgs. n. 285/92 e s.m.i.

Il veicolo/complesso può circolare **SOLO CON SCORTA TECNICA**.

La scorta tecnica deve osservare le disposizioni contenute nel D.Lgs. n. 285/92 e s.m.i. (Nuovo Codice della Strada), nel D.P.R. n. 495/92 e s.m.i. (Regolamento di esecuzione del Nuovo Codice della Strada) e nel D.M. 18.07.1997 e s.m.i. (Disciplinare per le scorte tecniche ai veicoli eccezionali ed ai trasporti in condizioni di eccezionalità) ed in particolare, deve rispettare le modalità indicate dal Ministero dell'Interno. Altresì, il personale di scorta tecnica abilitato deve mettere in atto tutti gli interventi di segnalazione, pilotaggio e regolazione del traffico per rendere sicure sia le manovre del veicolo/complesso eccezionale che la circolazione degli altri veicoli presenti sulla strada, istituendo, qualora necessario, anche il senso unico alternato o la temporanea chiusura della strada (o tratto di essa). Il capo-scorta, quando dovuto, deve comunicare il movimento e le soste dei carichi eccezionali al Centro Operativo Compartimentale di Polizia Stradale territorialmente competente.

La scorta o il capo-scorta deve comunicare, in forma digitale, la data e l'ora dell'inizio e della fine dell'attività di scorta a questo Ente che ha rilasciato l'autorizzazione.

E' ammessa la facoltà di ridurre, anche congiuntamente, le dimensioni o la massa degli elementi oggetto del trasporto o il loro posizionamento o il loro numero, a condizione che permangano le condizioni che impongono la scorta, ove è prescritta. Inoltre, deve essere garantito il rispetto, in qualunque condizione di carico, delle prescrizioni di cui all'art. 16 del D.P.R. n. 495/92 e s.m.i. e deve rimanere inalterata la natura del materiale e la tipologia degli

elementi. Resta fermo l'indennizzo per la maggiore usura della strada già corrisposto ai sensi dell'art. 18 del D.P.R. n. 495/92.

Il transito sulle strade autorizzate deve effettuarsi evitando le ore di maggiore punta del traffico del mattino e del pomeriggio.

E' vietata la circolazione e la sosta sulle banchine stradali e in aree esterne alla carreggiata.

La validità della presente è subordinata al rispetto delle prescrizioni previste nell'autorizzazione del gestore della rete ferroviaria, qualora il veicolo o trasporto eccezionale abbia un'altezza superiore a 4,30 metri e attraversi linee ferroviarie elettrificate.

La Ditta è obbligata a risarcire per intero i danni eventualmente arrecati al Demanio stradale su semplice presentazione da parte di questo Ente, del conto spese per le riparazioni.

Resta a carico della Ditta ogni responsabilità per danni arrecati a sé, a terzi, o cose per effetto della presente autorizzazione, rimanendo sempre questo Ente rilevato ed indenne.

Ogni spesa relativa alla presente autorizzazione, dipendente sia da accertamenti istruttori eccezionali che dalle prescrizioni in essa contenute, è a carico della Ditta.

La Ditta deve verificare l'agibilità del percorso con un giorno di anticipo rispetto alla data in cui sarà effettuato ogni singolo transito.

Gli Organi preposti al controllo devono verificare sia il rispetto delle prescrizioni ivi contenute e sia, quando dovuto, se le origini e le destinazioni finali dei relativi percorsi (o tratte) sono quelle autorizzate. Questo Ente, resta peraltro in attesa di conoscere quanto accertato per l'adozione dei necessari provvedimenti da adottarsi sull'autorizzazione concessa.

La Ditta prima di effettuare ogni viaggio, qualora sia dovuto l'indennizzo d'usura, deve comunicare l'ora e il giorno di effettuazione dello stesso. Tale comunicazione deve effettuarsi, in forma digitale, all'Ente che ha rilasciato l'autorizzazione.

Per l'utilizzo dei veicoli di riserva, prima dell'inizio del viaggio, qualora sia dovuto l'indennizzo d'usura, la Ditta deve comunicare i numeri delle targhe del veicolo o del complesso di veicoli da utilizzare per il trasporto all'Ente che ha rilasciato l'autorizzazione. La comunicazione sostituisce quella di inizio viaggio e deve essere effettuata, in forma digitale, anche dalla ditta che esegue la scorta o dal capo-scorta, se presenti.

L'utilizzo di veicoli di riserva trainanti che trainati, combinati anche in modo incrociato, è sempre subordinato alla condizione di provata abbinabilità, ai sensi dell'art. 219, c. 3, del D.P.R. n. 495/92.

PRESCRIZIONI PARTICOLARI:

Nullaosta Comune di MODENA (prot. 25809/2023 del 13/07/2023):

E' PRESCRITTA LA SCORTA TECNICA MA E'PRESCRITTA LA VERIFICA DELL'ALTEZZA DEI MANUFATTI QUALI PONTI,CAVALCAVIA,CAVALCAFERROVIE ,SOTTOPASSI CHE DALLA PAVIMENTAZIONE FINITA FINO ALL'INTRADOSSO DELLE OPERE D'ARTE, TALE ALTEZZA DEVE AVERE UN MARGINE DI ALMENO 20 CM IN PIU' RISPETTO ALL'ALTEZZA REALE RILEVATA.I TRANSITI DEL VEICOLO ECCEZIONALE DOVRANNO AVENIRE AL DI FUORI DEGLI ORARI DI MASSIMO FLUSSO VEICOLARE PER EVITARE DISAGI ALLA CIRCOLAZIONE LA DITTA RICHIEDENTE DOVRA' COMUNICARE TRAMITE FAX N.059 2033740 AL COMANDO POLIZIA LOCALE DI MODENA DATA E ORA DEL TRANSITO CON ALMENO 2G.G. DI ANTICIPO. INOLTRE DOVRA' ESSERE VERIFICATO PREVENTIVAMENTE LA LARGHEZZA DELLA CARREGGIATA ED I RAGGI DI CURVATURA CHE IL TRASPORTO ECCEZIONALE O IL MEZZO D'OPERA DOVRA' EFFETTUARE SUL PERCORSO RICHiesto.

Avverso il presente provvedimento è esperibile **ricorso al competente TAR regionale** nel termine di **60 gg**, o in alternativa ricorso straordinario al **Capo di Stato** nel termine di **120 gg**, entrambi decorrenti dalla data comunicazione dell'atto.

MODENA 14/07/2023 08:41

**IL FUNZIONARIO P.O.
Pacchioni Maria Teresa**

Documento firmato digitalmente ai sensi del D.Lgs. 82/2005 "CAD"

Documento prodotto e conservato in originale informatico e firmato digitalmente ai sensi dell'art. 20 del Codice dell'Amministrazione Digitale nella data risultante dai dati della sottoscrizione digitale. L'eventuale stampa del documento costituisce **copia analogica** sottoscritta con firma a mezzo stampa predisposta secondo l'articolo 3 del D.lgs 12 dicembre 1993, n. 39 e l'articolo 3bis, comma 4bis del Codice dell'amministrazione digitale. L'originale di questo documento è consultabile all'indirizzo:

<https://teonline.regione.emilia-romagna.it/WAMswf40/LinkTE.ashx?pdoc=03823dd3-110e-4f8f-9414-7a15f8e75252-6>



Il retro di questa pagina è annullato e non utilizzato (bianco)

DICHIARAZIONE SOSTITUTIVA DELL'ATTO DI NOTORIETA'
(art. 47 D.P.R. 28.12.2000, N. 445, e s.m.i.)

Il/La sottoscritto/a, **MARIANI Alberto**

Nato/a a **Tignale (BS)** il **23/06/1946** residente a **Cellatica (BS)**

Via **Fantasina, 19** Codice fiscale **MRN LRT 46H23L169Q**

In qualità di rappresentante legale dell'impresa **SAGA SERVICE SAS**

Codice fiscale/P.Iva, **03495140984** con sede in **25060-Cellatica (BS)**

Via **Fantasina, 19**

Consapevole delle sanzioni penali richiamate dall'art. 76 del DPR 28.12.2000, n. 445, e s.m.i., in caso di dichiarazioni false o mendaci;

Consapevole che, ai sensi dell'art. 7 del DLgs 21.11.2005, n. 286, e s.m.i., l'esecuzione di un trasporto in sovraccarico, violando la massa complessiva massima indicata nell'autorizzazione al trasporto eccezionale, determina la corresponsabilità del committente con il vettore, con l'applicazione, in concorso, delle sanzioni previste dall'art. 10, c. 18, e dall'art. 167, cc. 2 e 11, del DLgs 30.04.1992, n. 285; in ottemperanza e per gli effetti di cui all'art. 47 del DPR 28.12.2000, n. 445, e s.m.i., e all'art. 14, c. 7, punto B), lett. b), del DPR 16.12.1992, n. 495, sotto la propria personale responsabilità,

DICHIARA

- Di essere il committente del trasporto nella qualità di: proprietario o produttore del bene, spedizioniere, altro (specificare) **DITTA AUTOTRASPORTI INTERMEDIARIA** agenzia d'affari
- Che il carico indivisibile affidato all'impresa di autotrasporto per conto di terzi*

GIURIATO & FORTUNA SPA

Con sede in **CASTEL D'AZZANO (VR)**

iscritta al registro elettronico nazionale delle imprese di trasporto su strada con il n° **VR2809874N**

iscritta al registro elettronico nazionale

titolare di licenza comunitaria numero **00074999**

titolare di autorizzazione bilaterale / multilaterale numero

Consiste di **N. UN MACCHINARIO PRESSA**

ha una massa pari a **34,5 tonnellate*** e le seguenti dimensioni

Largh. (m) **4,15** Lungh. (m) **5,60** Altezza (m) **4,00**

- Luogo di carico* **GNUTTI TRANSFER SPA - VIA GHIDONI, 187 OSPITALETTO (BS)**
- Luogo di scarico* **VIA DELLA CERBAIA, 114 - ALTOPASCIO (LU)**
- Proprietario delle merci: **GNUTTI TRANSFER SPA - VIA GHIDONI, 187 OSPITALETTO (BS)**
-
-

*info@gnutti.com
TEL. 030/640061*

Cellatica, 20/06/2023

Timbro e firma leggibile

SAGA SERVICE SAS (di Mariani Alberto & C.)
Via Fantasina, 19 - 25060 Cellatica (BS)
P. I.V.A. 03495140984
Tel. 030 257146 / Fax 030 2380170
saga@gnutti.com | www.gnutti.it

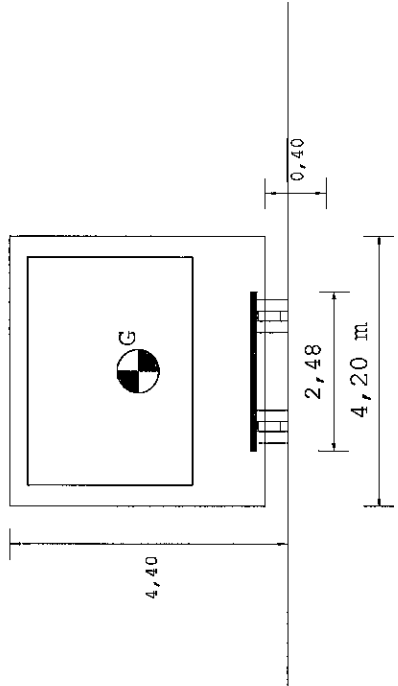
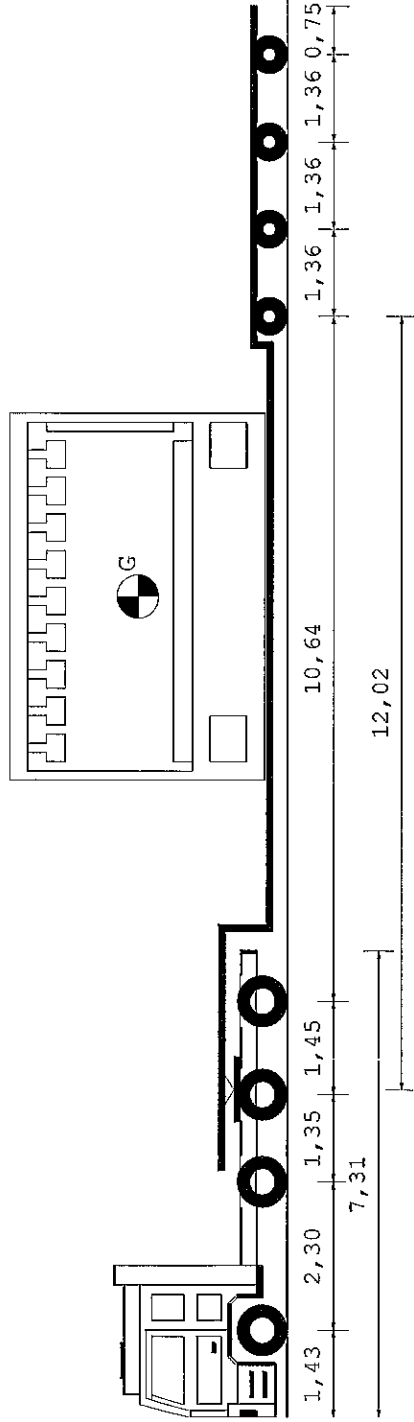

22,00 m

Tipo asse	S	TSG	TSG	C4V	C4V	C4V	C4V
Ruote asse	2	4	4	4	4	4	4
Peso a vuoto [t]	5,04	5,04	5,16	2,86	2,86	2,86	2,86
Peso ammesso [t]	9,00	9,00	15,60	12,00	12,00	12,00	12,00
Press.spec.terreno [Kg/cm ²]	4,00	4,00	3,33	4,44	4,44	4,44	4,43
Peso totale asse [t]	6,00	6,00	10,00	8,88	8,88	8,88	8,86

Dati	Trattore	Semirimorchio
Tara	t 12,825	19,000
Peso Merce	t 19,175	35,675
Peso su ralla	t 34,275	59,000
Portata utile	t 32,000	35,500
Peso max potenz	t 47,100	78,000
Press.pneumat. bar	8,0	8,0
Sup.Impronta	cm ² 750	500
Lungh. m	Larg. m	Alt. m
22,00	4,20	4,40
Conv. Carico	5,50	1,65
Eccedenze	0,40	23,500

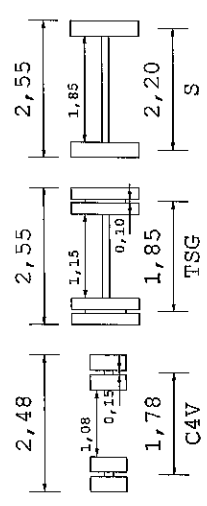
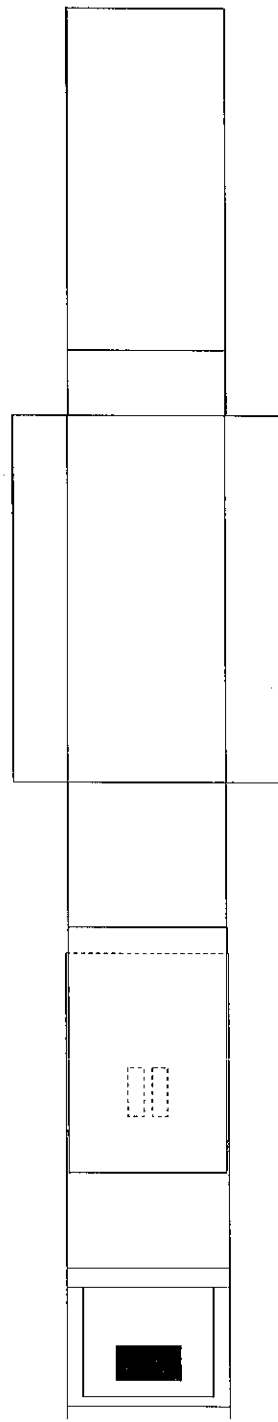

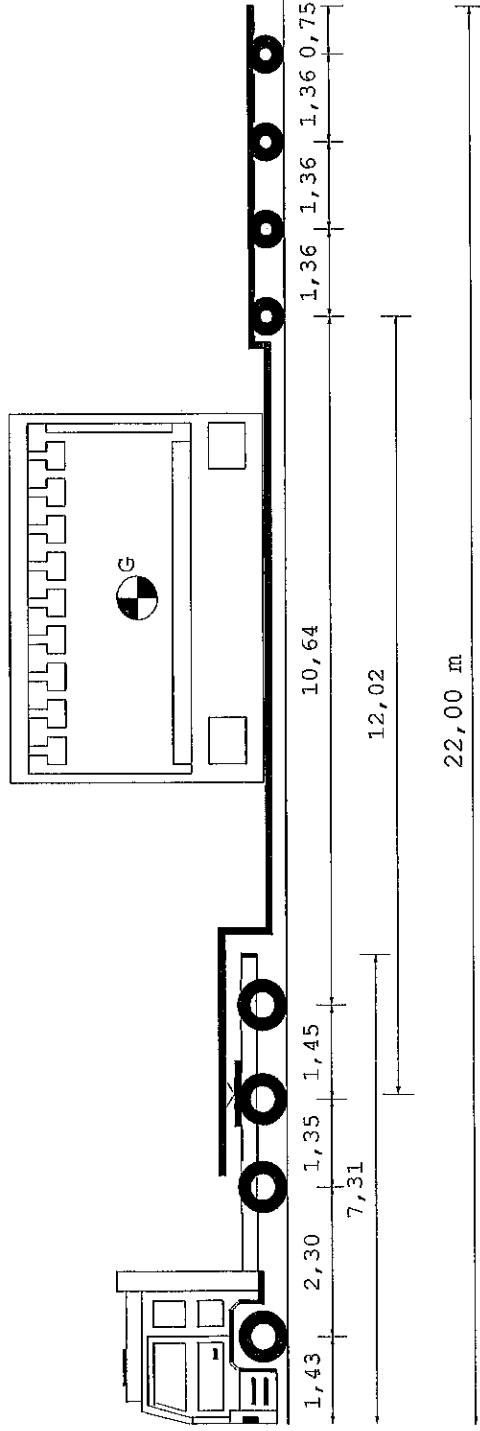

Tipo asse	S	TSG	TSG	C4V	C4V	C4V	C4V
Ruote asse	2	4	4	4	4	4	4
Peso a vuoto [t]	5,04	5,04	5,16	2,86	2,86	2,86	2,86
Peso ammesso [t]	9,00	9,00	15,60	12,00	12,00	12,00	12,00
Press.spec.terreno [Kg/cm ²]	4,00	4,00	3,33	4,44	4,44	4,44	4,43
Peso totale asse [t]	6,00	6,00	10,00	8,88	8,88	8,88	8,86

Dati	Trattore	Semirimorchio
Tara	t 12,825	19,000
Peso Merce	t	35,675
Peso su ralla	t	19,175
Portata utile	t	34,275
Peso tot.effett	t	32,000
Peso max potenz	t	47,100
Press.pneumat. bar	8,0	8,0
Sup.Impronta	cm ² 750	500
Lungh. m	Larg. m	Alt. m
22,00	4,20	4,40
Conv. Carico	5,50	1,65
Eccedenze	0,40	23,500

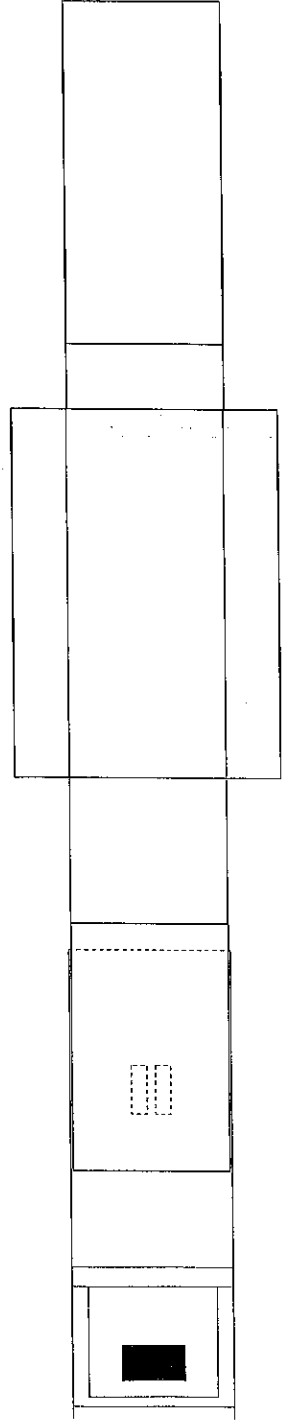

GIURIATO & FORTUNA S.P.A.
Via A.A. Cesare 32
37060 CASALE DI S. ANTONIO (VR)
Tel. 0445/461333 - Fax 0445/512244
C.F. 01500030461 - P.I. 01500030461
A.E.P. S.P.A. - S.S. - N.I.Z. - T.P.R. 2809674/N

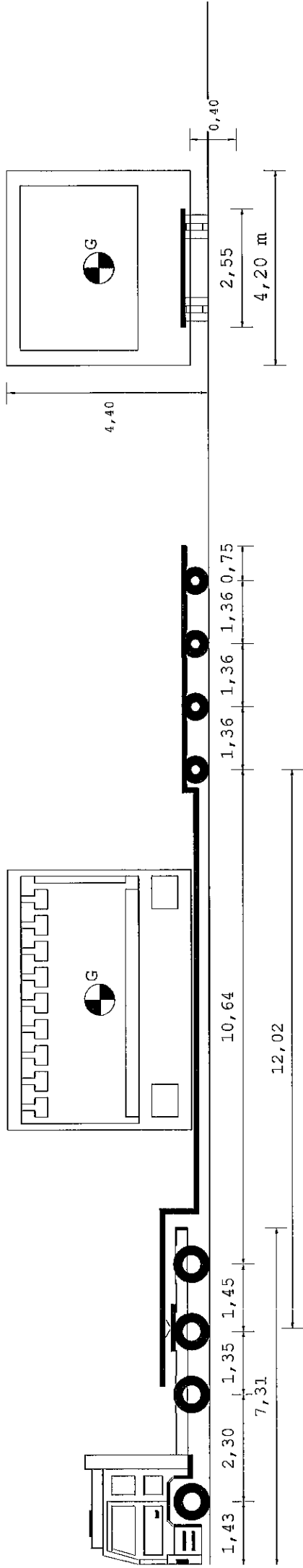

Dati	Trattore	Semirimorchio
Tara	t 12,825	17,890
Peso Merce	t	35,675
Peso su ralla	t 19,175	
Portata utile	t 34,275	60,110
Peso tot.effett	t 32,000	34,390
Peso max potenz	t 47,100	78,000
Press.pneumat. bar	8,0	8,0
Sup.Impronta cm ²	750	500
	Lungh. m	Larg. m
	22,00	4,20
Conv. Carico	5,50	1,65
Eccedenze		Alt. m
		4,40
		Peso t
		66,390
		22,390

Tipo asse	S	TSG	TSG				
Ruote asse	2	4	4	4	4	4	4
Peso a vuoto [t]	4,99	4,99	4,98	2,69	2,69	2,69	2,69
Peso ammesso [t]	9,00	9,00	15,60	12,88	12,88	12,88	12,88
Press.spec.terreno [Kg/cm ²]	4,00	4,00	3,33	4,30	4,30	4,30	4,29
Peso totale asse [t]	6,00	6,00	10,00	8,60	8,60	8,60	8,59

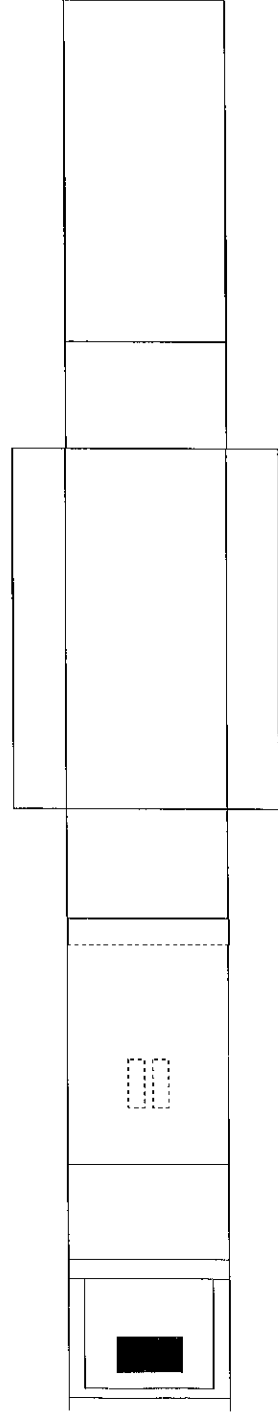
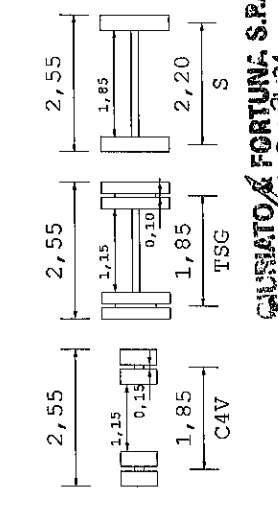

GIURIATO & FORTUNA S.P.A.
 Via A.A. Cessi, 34
 37050 CASTEL PIAZZANO (VR)
 Tel. 0445/37481-37482-37483-37484
 C.F. 01752500461 - P.IVA 04362940461
 N. AUT. T.V.R. 2809874N
 IN MERCO - Torino (IT)

Descrizione carico : UN MACCHINARIO PRESSA

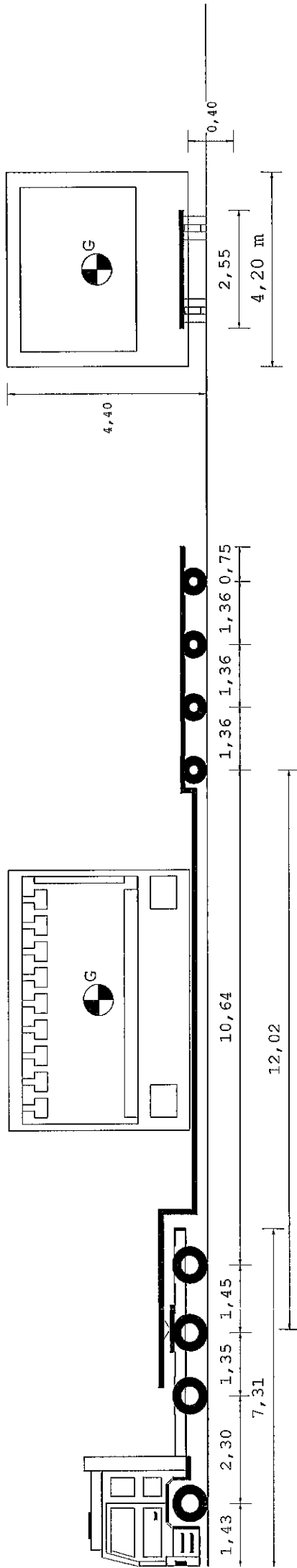

22,00 m

Tipo asse	S	TSG	TSG	C4V	C4V	C4V	C4V	C4V
Ruote asse	2	4	4	4	4	4	4	4
Peso a vuoto [t]	4,99	4,99	4,98	4,98	2,69	2,69	2,69	2,69
Peso ammesso [t]	9,00	9,00	15,60	15,60	12,88	12,88	12,88	12,88
Press.spec.terreno [Kg/cm ²]	4,00	4,00	3,33	3,33	4,30	4,30	4,30	4,29
Peso totale asse [t]	6,00	6,00	10,00	10,00	8,60	8,60	8,60	8,59

Dati	Trattore	Semirimorchio
Tara	t 12,825	17,890
Peso Merce	t	35,675
Peso su ralla	t	19,175
Portata utile	t	34,275
Peso tot. effett.	t	32,000
Peso max potenz.	t	47,100
Press. pneumat.	bar	8,0
Sup. Impronta	cm ²	750
Lungh. m	Larg. m	Alt. m
22,00	4,20	4,40
Conv. Carico	5,50	1,65
Eccedenze	0,40	0,40
		22,390

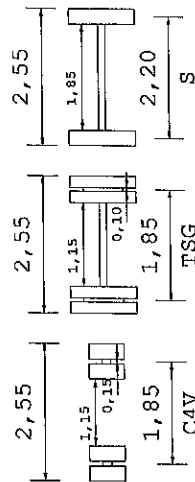
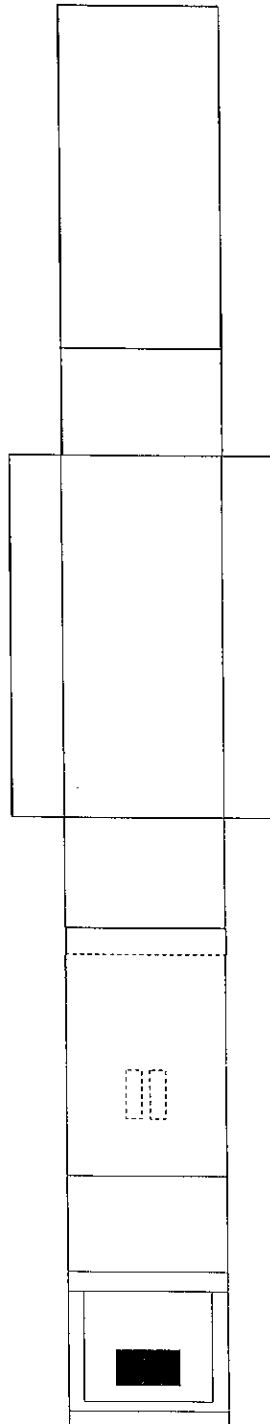

GIURIATO & FORTUNA S.P.A.
Via A. Cesari, 34
03700 TUSCANO (V. AZZANO) (VR) SPA
Tel. 045 8546641 - Fax 045 512242
C.A.P. 37010 - C.A.B. 0203918234
A:BC 1-2-3-4-5-6-7-8-9-10-11-12-13-14-15-16-17-18-19-20-21-22-23-24-25-26-27-28-29-30-31-32-33-34-35-36-37-38-39-40-41-42-43-44-45-46-47-48-49-50-51-52-53-54-55-56-57-58-59-60-61-62-63-64-65-66-67-68-69-70-71-72-73-74-75-76-77-78-79-80-81-82-83-84-85-86-87-88-89-90-91-92-93-94-95-96-97-98-99-100

Descrizione carico : UN MACCHINARIO PRESSA