



Autorizzazione 16658/2023 del 12/12/2023 17:40

Codice Pratica: **16658/2023**

Nuova domanda

Imposta di bollo
assolta in modo
virtuale. Aut. Agenzia
delle Entrate - Dir.
Prov. di Modena - Off.
Terr. di Modena n.
15224 del 04/03/2015

AUTOTRASPORTI CORTI SRL

Via G. Di Vittorio, 8,10,12

23844 SIRONE (LC)

Tel: 031852494

Fax: 031870274

Mail: ufficiopermessi@autotrasporticorti.com

PEC: info@pec.autotrasporticorti.com

**AREA TECNICA - SERVIZIO PROGRAMMAZIONE URBANISTICA, SCOLASTICA E TRASPORTI -
U.O. TRASPORTI E CONCESSIONI**

Visto il D.Lgs. n. 285/92 e s.m.i. e il D.P.R. n. 495/92 e s.m.i.

In esecuzione della L.R. n. 13/2015.

Richiamato quanto disposto relativamente alle competenze dei Dirigenti dall'art. 107 del D.Lgs 18 Agosto 2000, n. 267 e s.m.i. e dallo Statuto e Regolamento di Organizzazione dell'Ente.

Vista la domanda pervenuta in data **16/11/2023** assunta al P.G. **40281/2023** dalla Ditta **AUTOTRASPORTI CORTI SRL** con sede in **Via G. Di Vittorio, 8,10,12 - 23844 SIRONE (LC)** P.I./C.F. **00201390135**.

Visto il nulla osta rilasciato dagli Enti proprietari delle strade interessate al transito.

AUTORIZZA

la Ditta in indirizzo ad effettuare il seguente transito eccezionale:

Il veicolo utilizzato è MOTRICE/TRATTORE:

MARCA E TIPO **MAN** N° DI TARGA **FM 710 XC** ASSI **4**

con traino di RIMORCHIO/SEMIRIMORCHIO:

MARCA E TIPO **GOLDHOFER** N° DI TARGA **XA 907 TX** ASSI **8**

Caratteristiche massime veicolo o complesso di veicoli A CARICO:

larghezza m	2,900	lunghezza m	22,820	altezza m	0,200	MASSA compl. t:	97,500
sporg. ant. m	0,000	sporg. post. m	0,000				

Rimorchi Riserva: **XA 912 TX**

Motrici Riserva: **ES 066 MZ, FJ 918 SW, FM 708 XC, FM 709 XC, GK857LY**

MATERIALE TRASPORTATO: **PRESSA**

L'indennizzo **analitico** per la maggiore usura della strada, di euro 8.05, è versato a **questo Ente**, secondo le modalità di calcolo indicate ai cc. 1 e 3 dell'art. 18 del D.P.R. n. 495/92 e s.m.i.

La presente autorizzazione è valida per il periodo dal **12/12/2023** al **03/03/2024** e per **N. 1 VIAGGI** e può essere revocata o sospesa in qualsiasi momento qualora obiettive esigenze di sicurezza del transito lo richiedano.

Il transito deve essere effettuato sul seguente percorso o elenco stradale autorizzato:

Partenza: MECTILES ITALIA SRL - SS467 N. 106 42013 CASALGRANDE RE

Provincia di Reggio nell'Emilia

COMUNE DI CASALGRANDE:

VIA STATALE - VIA TURATI - SP 467R - DALLA DITTA MECTILES A SP 467R

PROV. DI REGGIO EMILIA:

DA STRADE DI CASALGRANDE SP 467R FINO A CONFINE MODENA

Provincia di Modena

SP 467 - DA CONFINE REGGIO EMILIA AD INNESTO SC DI SASSUOLO

Sassuolo Gestioni Patrimoniali srl a socio unico (MO)

VIA PEDEMONTANA - DA DISINN. SP 467 AD INNESTO SC DI FIORANO M.SE

Comune di FIORANO MODENESE (MO)

VIA PEDEMONTANA - DA CONFINE COMUNE DI SASSUOLO AD INN. SS 724/ASSE MO/FIOR.

Comune di MODENA (MO)

RACCORDO AUTOSTRADALE - DA DISIN.TO SS 724 ASSE MO/FIOR. AD INGRESSO A1 MODENA NORD

Arrivo: PORTO DI LIVORNO

Questo provvedimento di autorizzazione non comprende le strade provinciali richieste che alla data dell' 8 Aprile 2021 risultano trasferite ad ANAS SpA. Tali strade, devono essere integrate con una nuova autorizzazione da richiedere ai competenti uffici di ANAS Spa.

La presente autorizzazione è concessa alle seguenti condizioni:

Il veicolo/complesso veicolare deve essere segnalato come previsto dalla normativa vigente. Durante il transito in condizione di eccezionalità è obbligatorio l'uso contemporaneo delle luci di posizione, dei proiettori anabbaglianti e dei dispositivi supplementari di segnalazione visiva a luce lampeggiante gialla o arancione.

La velocità del veicolo/complesso veicolare non deve superare i limiti massimi indicati dal D.Lgs. n. 285/92 e s.m.i. e dalla Carta di circolazione nonché quelli, se diversi, fissati dagli Enti proprietari delle strade. La velocità deve essere ulteriormente ridotta nei tratti di strada a visibilità limitata, nelle curve e quando ricorrono le condizioni indicate dall'art. 141 del D.Lgs. n. 285/92 e s.m.i.

Il transito può essere effettuato **nelle ore diurne e notturne.**

Il transito deve rispettare le seguenti **PRESCRIZIONI SULL'ORARIO:**

PROVINCIA DI REGGIO EMILIA Il transito E' VIETATO nei seguenti orari: dalle ore 7:00 alle ore 10:00 e dalle ore 12:00 alle ore 15:00 e dalle ore 17:00 alle ore 21:00.

La presente autorizzazione non esime dal possesso dei regolari documenti di circolazione rilasciati dal competente Ufficio locale della Motorizzazione Civile.

Durante il transito devono essere osservati gli obblighi e le limitazioni localmente imposti e risultanti dalla segnaletica stradale e dalle disposizioni in vigore. L'autorizzazione non è valida nei giorni e periodi indicati annualmente da apposite disposizioni ministeriali e relativi decreti prefettizi. In caso di neve, ghiaccio, nebbia o visibilità di norma inferiore a m. 70 (settanta), il veicolo dev'essere tempestivamente allontanato dalla sede stradale e condotto alla più vicina area disponibile.

Il conducente deve essere munito del presente documento da esibire a richiesta del personale cui all'art. 12 del D.Lgs. n. 285/92 e s.m.i.

Il veicolo/complesso può circolare **SENZA SCORTA TECNICA.**

Il veicolo/complesso può circolare **SOLO CON SCORTA TECNICA.**

Il veicolo/complesso deve rispettare le seguenti **PRESCRIZIONI SULLA SCORTA TECNICA:**

PROVINCIA DI MODENA:SCORTA TECNICA PER IL TRANSITO SUI PONTI E MANUFATTI DI PROPRIETÀ

PROVINCIALE E COMUNALI CON LE INDICAZIONI RIPORTATE NELLE PRESCRIZIONI PARTICOLARI DELLA PRESENTE AUTORIZZAZIONE. Nullaosta Provincia di Reggio nell'Emilia (prot. 40657/2023 del 20/11/2023):OBBLIGO DI SCORTA TECNICA

La scorta tecnica deve osservare le disposizioni contenute nel D.Lgs. n. 285/92 e s.m.i. (Nuovo Codice della Strada), nel D.P.R. n. 495/92 e s.m.i. (Regolamento di esecuzione del Nuovo Codice della Strada) e nel D.M. 18.07.1997 e s.m.i. (Disciplinare per le scorte tecniche ai veicoli eccezionali ed ai trasporti in condizioni di eccezionalità) ed in particolare, deve rispettare le modalità indicate dal Ministero dell'Interno. Altresì, il personale di scorta tecnica abilitato deve mettere in atto tutti gli interventi di segnalazione, pilotaggio e regolazione del traffico per rendere sicure sia le manovre del veicolo/complesso eccezionale che la circolazione degli altri veicoli presenti sulla strada, istituendo, qualora necessario, anche il senso unico alternato o la temporanea chiusura della strada (o tratto di essa). Il capo-scorta, quando dovuto, deve comunicare il movimento e le soste dei carichi eccezionali al Centro Operativo Compartmentale di Polizia Stradale territorialmente competente.

La scorta o il capo-scorta deve comunicare, in forma digitale, la data e l'ora dell'inizio e della fine dell'attività di scorta a questo Ente che ha rilasciato l'autorizzazione.

E' ammessa la facoltà di ridurre, anche congiuntamente, le dimensioni o la massa degli elementi oggetto del trasporto o il loro posizionamento o il loro numero, a condizione che permangano le condizioni che impongono la scorta, ove è prescritta. Inoltre, deve essere garantito il rispetto, in qualunque condizione di carico, delle prescrizioni di cui all'art. 16 del D.P.R. n. 495/92 e s.m.i. e deve rimanere inalterata la natura del materiale e la tipologia degli elementi. Resta fermo l'indennizzo per la maggiore usura della strada già corrisposto ai sensi dell'art. 18 del D.P.R. n. 495/92.

Il transito sulle strade autorizzate deve effettuarsi evitando le ore di maggiore punta del traffico del mattino e del pomeriggio.

E' vietata la circolazione e la sosta sulle banchine stradali e in aree esterne alla carreggiata.

La validità della presente è subordinata al rispetto delle prescrizioni previste nell'autorizzazione del gestore della rete ferroviaria, qualora il veicolo o trasporto eccezionale abbia un'altezza superiore a 4,30 metri e attraversi linee ferroviarie elettrificate.

La Ditta è obbligata a risarcire per intero i danni eventualmente arrecati al Demanio stradale su semplice presentazione da parte di questo Ente, del conto spese per le riparazioni.

Resta a carico della Ditta ogni responsabilità per danni arrecati a sé, a terzi, o cose per effetto della presente autorizzazione, rimanendo sempre questo Ente rilevato ed indenne.

Ogni spesa relativa alla presente autorizzazione, dipendente sia da accertamenti istruttori eccezionali che dalle prescrizioni in essa contenute, è a carico della Ditta.

La Ditta deve verificare l'agibilità del percorso con un giorno di anticipo rispetto alla data in cui sarà effettuato ogni singolo transito.

Gli Organi preposti al controllo devono verificare sia il rispetto delle prescrizioni ivi contenute e sia, quando dovuto, se le origini e le destinazioni finali dei relativi percorsi (o tratte) sono quelle autorizzate. Questo Ente, resta peraltro in attesa di conoscere quanto accertato per l'adozione dei necessari provvedimenti da adottarsi sull'autorizzazione concessa.

La Ditta prima di effettuare ogni viaggio, qualora sia dovuto l'indennizzo d'usura, deve comunicare l'ora e il giorno di effettuazione dello stesso. Tale comunicazione deve effettuarsi, in forma digitale, all'Ente che ha rilasciato l'autorizzazione.

Per l'utilizzo dei veicoli di riserva, prima dell'inizio del viaggio, qualora sia dovuto l'indennizzo d'usura, la Ditta deve comunicare i numeri delle targhe del veicolo o del complesso di veicoli da utilizzare per il trasporto all'Ente che ha rilasciato l'autorizzazione. La comunicazione sostituisce quella di inizio viaggio e deve essere effettuata, in forma digitale, anche dalla ditta che esegue la scorta o dal capo-scorta, se presenti.

L'utilizzo di veicoli di riserva trainanti che trainati, combinati anche in modo incrociato, è sempre subordinato alla condizione di provata abbinabilità, ai sensi dell'art. 219, c. 3, del D.P.R. n. 495/92.

PRESCRIZIONI PARTICOLARI:

Nullaosta Comune di MODENA (prot. 41348/2023 del 24/11/2023):

NON E' PRESCRITTA LA SCORTA TECNICA MA E'PRESCRITTA LA VERIFICA DELL'ALTEZZA DEI MANUFATTI QUALI PONTI,CAVALCAVIA,CAVALCAFERROVIE ,SOTTOPASSI CHE DALLA PAVIMENTAZIONE FINITA FINO ALL'INTRADOSSO DELLE OPERE D'ARTE, TALE ALTEZZA DEVE AVERE UN MARGINE DI ALMENO 20 CM IN PIU' RISPETTO ALL'ALTEZZA REALE RILEVATA.IL TRANSITO DEL VEICOLO ECCEZIONALE O MEZZO D'OPERA DOVRA' AVVENIRE AL DI FUORI DEGLI ORARI DI MASSIMO FLUSSO VEICOLARE PER EVITARE DISAGI ALLA CIRCOLAZIONE STRADALE
LA DITTA RICHIEDENTE DOVRA' COMUNICARE TRAMITE FAX N.059 2033740 AL COMANDO POLIZIA LOCALE DI MODENA DATA E ORA DEL TRANSITO CON ALMENO 2G.G. DI ANTICIPO.
INOLTRE DOVRA' ESSERE VERIFICATO PREVENTIVAMENTE LA LARGHEZZA DELLA CARREGGIATA ED I RAGGI DI CURVATURA CHE IL TRASPORTO ECCEZIONALE O IL MEZZO D'OPERA DOVRA' EFFETTUARE SUL PERCORSO RICHiesto

PROVINCIA DI MODENA:

OBBLIGO di verifica dell'agibilità del percorso da effettuarsi il giorno precedente al transito per evitare eventuali inconvenienti che si dovessero presentare con l'eccezionalità. La ditta dovrà sempre verificare sull'intero percorso autorizzato il rispetto dei franchi di sicurezza previsti dal c.d.s. dall'intradosso delle opere d'arte e dalle linee elettriche. E' prescritto che il transito del veicolo eccezionale avvenga al di fuori degli orari di massimo flusso del traffico per evitare intralci alla circolazione.

Parere PROVINCIA DI MODENA - U.O. LAVORI SPECIALI STRADE (del 21/11/2023):
in corrispondenza dei seguenti ponti e manufatti di proprietà provinciale:

- 17) SP 467 – VIADOTTO SUL FIUME SECCHIA – CONFINE MO/REGGIO (TRANSITO SU CORSIA DI SORPASSO ADIACENTE AL NEW JERSEY);
- 18) SP 467 – PONTE SU SVINCOLO VIA ANCORA (TRANSITO SU CORSIA DI SORPASSO)

dovranno essere rispettate le seguenti prescrizioni:

- a) la velocità transitoria sia costante e non superiore a 10 km/h
- b) non sono ammessi cambi di direzione, soste,deviazioni,inversioni
- c) la traiettoria del mezzo dovrà essere in asse con l'impalcato
- d) il transito dovrà essere isolato con sospensione temporanea della circolazione: non è ammesso altro transito veicolare durante l'attraversamento del ponte
- e) per i ponti di cui al punto 17) il transito dovrà essere effettuato a veicolo isolato su tutti e due i sensi di marcia con distanza vuota dagli altri automezzi prima e dopo il veicolo di 60 ml.
- f) OBBLIGO DI SCORTA TECNICA per consentire il rispetto delle prescrizioni di cui ai punti c), d),e)

La scorta tecnica deve osservare le disposizioni contenute nel D.Lgs. n. 285/92 e s.m.i. (Nuovo Codice della Strada), nel D.P.R. n. 495/92 e s.m.i. (Regolamento di esecuzione del Nuovo Codice della Strada) e nel D.M. 18.07.1997 e s.m.i. (Disciplinare per le scorte tecniche ai veicoli eccezionali ed ai trasporti in condizioni di eccezionalità) ed in particolare, deve rispettare le modalità indicate dal Ministero dell'Interno. Altresi, il personale di scorta tecnica abilitato deve mettere in atto tutti gli interventi di segnalazione, pilotaggio e regolazione del traffico per rendere sicure sia le manovre del veicolo/complesso eccezionale che la circolazione degli altri veicoli presenti sulla strada, istituendo, qualora necessario, anche il senso unico alternato o la temporanea chiusura della strada (o tratto di essa). Il capo-scorta, quando dovuto, deve comunicare il movimento e le soste dei carichi eccezionali al Centro Operativo Compartimentale di Polizia Stradale territorialmente competente.

NOTA 1 - SI FA PRESENTE CHE NEL CORSO DELL'ANNO 2022 VERRANNO EFFETTUATI CONTROLLI A CAMPIONE PER LA VERIFICA DEL RISPETTO DELLE PRESCRIZIONI PER IL TRANSITO SUI PONTI CHE VERRANNO SANZIONATE AI SENSI DELL'ART. 10 del Codice della Strada, commi 18, 19, 24 e 25.

NOTA 2 - OBBLIGO DI SEGNALARE IL PASSAGGIO DELL'AUTOMEZZO VIA MAIL a santi.e@provincia.modena.it e a poliziaprovinciale@provincia.modena.it con data , ora di transito e percorso scelto, con un anticipo di tre giorni.

Parere PROVINCIA DI MODENA - U.O. MANUTENZIONE STRADE (del 30/11/2023):POSITIVO

Nullaosta Provincia di Reggio nell'Emilia (prot. 40657/2023 del 20/11/2023):

PRESCRIZIONI PARTICOLARI
OBBLIGO DI SCORTA TECNICA

PROVINCIA DI REGGIO EMILIA:

- Il giorno precedente il transito verificare l'agibilità del percorso.
- Comunicare con almeno 2 gg. di anticipo alla Provincia di Reggio Emilia data e ora dei transiti NELLA SEZIONE COMUNICAZIONI TRANSITI DEL TEONLINE.

- Nel caso di danneggiamento della sede stradale e/o opere e manufatti pertinenti la viabilità Provinciale, dovranno essere immediatamente posti in essere i dispositivi di segnalazione opportuni e data immediata comunicazione all'ente proprietario della strada.
- Dato il rilevante peso, in relazione alla stabilità delle opere d'arte, nell'attraversamento di tutti i manufatti stradali il convoglio dovrà procedere con cautela seguendo le seguenti prescrizioni:
 - in asse strada con velocità costante inferiore a 5 km/h senza cambi di direzione;
 - isolatamente, consentendo preventivamente lo smaltimento del traffico sui manufatti.
- Il transito è vietato nei seguenti orari: dalle ore 7:00 alle ore 10:00 e dalle ore 12:00 alle ore 15:00 e dalle ore 17:00 alle ore 21:00.

COMUNE DI CASALGRANDE:

SI RICHIAMA LA NECESSITÀ DI OSSERVARE LE SEGUENTI PRESCRIZIONI PREVISTE DAL N.C.D.S.:

- 1) VERIFICA DELL'AGIBILITÀ DEL PERCORSO IL GIORNO PRECEDENTE IL TRANSITO;
- 2) COMUNICAZIONE A MEZZO FAX AL N. 0522/764357, O TRAMITE POSTA ELETTRONICA A protocollo@tresinarosecchia.it - CON ALMENO UN GIORNO DI ANTICIPO, AL COMANDO DI POLIZIA MUNICIPALE UNIONE TRESINARO SECCHIA, DELLA DATA E DELL'ORA DEL TRANSITO;
- 3) QUALORA SI VERIFICHIANO LE CONDIZIONI DI CUI ALL'ART. 16 COMMA 3 DEL REGOLAMENTO E SUCC. MODIFICHE E INTEGRAZIONI È PRESCRITTA LA SCORTA TECNICA.

REGGIO NELL'EMILIA - Nullaosta COMUNE DI CASALGRANDE (del 20/11/2023):

SI RICHIAMA LA NECESSITÀ DI OSSERVARE LE SEGUENTI PRESCRIZIONI PREVISTE DAL N.C.D.S.:

- 1) VERIFICA DELL'AGIBILITÀ DEL PERCORSO IL GIORNO PRECEDENTE IL TRANSITO;
- 2) COMUNICAZIONE A MEZZO FAX AL N. 0522/764357, O TRAMITE POSTA ELETTRONICA A protocollo@tresinarosecchia.it - CON ALMENO UN GIORNO DI ANTICIPO, AL COMANDO DI POLIZIA MUNICIPALE UNIONE TRESINARO SECCHIA, DELLA DATA E DELL'ORA DEL TRANSITO;
- 3) QUALORA SI VERIFICHIANO LE CONDIZIONI DI CUI ALL'ART. 16 COMMA 3 DEL REGOLAMENTO E SUCC. MODIFICHE E INTEGRAZIONI È PRESCRITTA LA SCORTA TECNICA.

Nullaosta Sassuolo Gestioni Patrimoniali srl a socio unico (prot. 43220/2023 del 07/12/2023):

CONDIZIONI PARTICOLARI

In base alla perizia tecnica, registrata con prot. SGP n. 9835 del 06/12/2023, rilasciata dal tecnico incaricato dalla ditta CORTI SRL, ing. Giorgio Martini, iscritto all'ordine degli ingegneri della provincia di Milano al n. 17204, in relazione alla stabilità delle opere d'arte, il convoglio dovrà procedere con cautela nell'attraversamento di tutti i manufatti stradali (sovrappasso via Frati Strada Alta, ponte sul Canale di Modena e sovrappasso via Ancora), rispettando le seguenti prescrizioni:

- a) il convoglio dovrà procedere a velocità costante massima pari a 5 km/h con limitazione;
- b) non sono ammessi cambi di direzione;
- c) il convoglio dovrà procedere con traiettoria in asse alla carreggiata;
- d) durante l'attraversamento del convoglio sui manufatti indicati in premessa non è ammesso il transito di altro traffico in contemporanea sugli stessi né sui sottopassi da attraversare;
- e) non è ammesso né il transito né la sosta sulle banchine laterali e sugli svincoli in entrata e in uscita.

Si dovrà inoltre:

- Comunicare al Comando di Polizia Municipale del Comune di Sassuolo tramite PEC al seguente indirizzo poliziamunicipale@cert.comune.sassuolo.mo.it, la data e l'ora del transito con almeno un giorno d'anticipo;
- Evitare le ore di punta del traffico urbano;
- Verificare l'agibilità del percorso il giorno precedente, il sottopasso FER ancora in costruzione.
- Il richiedente, sarà ritenuto responsabile per tutti i danni provocati alle opere esistenti;
- con obbligo di scorta tecnica limitatamente all'attraversamento dei ponti, a garanzia delle suddette specifiche.
- Dovranno inoltre essere esplicate le prescrizioni raccomandazioni/consigli che il trasportatore dovrà osservare

Il presente nulla osta viene rilasciato sulla base della perizia tecnica redatta dall'ing. Giorgio Martini, iscritto all'ordine degli ingegneri della provincia di Milano al n. 17204, registrata con prot. SGP n. 9835 del 06/12/2023 e pertanto la scrivente Società è esonerata da qualsiasi responsabilità e potrà anche richiedere danni in relazione ad eventuali problemi e/o cedimenti derivanti dal passaggio del convoglio in questione sui manufatti sopra indicati ricadenti nel territorio del Comune di Sassuolo.

COMUNE DI FIORANO MODENESE:

- SENZA OBBLIGO DI SCORTA TECNICA;
- IL GIORNO PRECEDENTE, VERIFICARE L'AGIBILITÀ DEL PERCORSO;

-OBBLIGO DI COMUNICARE CON CONGRUO ANTICIPO AL COMANDO POLIZIA LOCALE DI FIORANO MODENESE LA DATA E L'ORA DEI TRANSITI MEDESIMI.

Comunicare con congruo anticipo (via fax al n. 0536/832819 - Email: pmunicipale@comune.fiorano-modenese.mo.it) al comando di Polizia Locale data e ora del transito sul territorio comunale.

Avverso il presente provvedimento è esperibile **ricorso al competente TAR regionale** nel termine di **60 gg**, o in alternativa ricorso straordinario al **Capo di Stato** nel termine di **120 gg**, entrambi decorrenti dalla data comunicazione dell'atto.

MODENA 12/12/2023 17:40

**IL FUNZIONARIO P.O.
Pacchioni Maria Teresa**

Documento firmato digitalmente ai sensi del D.Lgs. 82/2005 "CAD"

Documento prodotto e conservato in originale informatico e firmato digitalmente ai sensi dell'art. 20 del Codice dell'Amministrazione Digitale nella data risultante dai dati della sottoscrizione digitale. L'eventuale stampa del documento costituisce **copia analogica** sottoscritta con firma a mezzo stampa predisposta secondo l'articolo 3 del D.lgs 12 dicembre 1993, n. 39 e l'articolo 3bis, comma 4bis del Codice dell'amministrazione digitale. L'originale di questo documento è consultabile all'indirizzo:

<https://teonline.regione.emilia-romagna.it/WAMswf40/LinkTE.ashx?pdcc=408e25cc-b79f-4039-a147-d3230d7393ec-6>

Il retro di questa pagina è annullato e non utilizzato (bianco)

DICHIARAZIONE SOSTITUTIVA DELL'ATTO DI NOTO RIETA'
(art. 47 D.P.R 28. 12.2000, n. 445, e s.m.i.)
(trasporti in conto terzi)

Il/La sottoscritto/a, Stefano Compagni

nato/a a Sassuolo prov. (MO) il 01/12/ 1964 residente a Casalgrande (RE)

Via Giuseppe Dossetti 43 codice fiscale CX PSFN64TO11462V in qualità di titolare/rappresentante legale dell'impresa Mectiles Italia s.r.l.

codice fiscale/P.IVA, 01810190353 con sede in Via Statale 467 (prov.RE) Consapevole delle sanzioni penali richiamate dall'art. 76 del DPR 28.12.2000, n. 445, e s.m.i., in caso di dichiarazioni false o mendaci;

Consapevole che, ai sensi dell'art. 7 del DLgs 21. 11.'2006, n. 286, e s.m.i., l'esecuzione di un trasporto in sovraccarico, violando il limite di massa complessiva massima indicata nell'autorizzazione al trasporto eccezionale, determina la corresponsabilità del committente con il vettore, con l'applicazione, in concorso, delle sanzioni previste dall'art. 10, c. 18, e dall'art. 167, cc. 2 e 11, del DLgs 30.04.1992, n. 285, in ottemperanza e per gli effetti di cui all'art. 47 del DPR 28. 12.2000, n. 445, e s.m.i, e all'art. 14, c. 7, punto B), lett. b), del DPR 16.12.1992, n. 495, sotto la propria personale responsabilità,

DICHIARA

• Di essere il committente del trasporto nella qualità di: proprietario del bene,
O spedizioniere, O altro (specificare)* _____

• che il carico indivisibile affidato all'impresa di autotrasporto per conto di terzi*

AUTOTRASPORTI CORTI SRL _____

con sede in _SIRONE_____ (LC) Via G. DI VITTORIO, 8/ 10/ 12 _____

- iscritta al registro elettronico nazionale delle imprese di trasporto se strada con il

n MO015706 _____

- titolare di licenza comunitaria numero 00089548 _____

H titolare di autorizzazione bilaterale/multilaterale numero ____// _____

consiste di n.1 CORPO PRESSA SACMI PH2890 , ha una massa pari a 58 tonnellate" e le seguenti dimensioni

Largh. (m) 2,89 Lung. (m) 5,00 Altezza (m) 2,60

* = campo obbligatorio

O = spuntare e compilare solo i punti pertinenti

MECTILES ITALIA SRL

Strada statale 467, n.106
42013 Casalgrande (Re)
TEL, 0039 / 0522/ '175J702 FAX 0039/0522/175'1745
http// www.mectilesitalia.it E- Mail info@mectilesitalia.it
Capitale Sociale C 200.000 interamente Versato
Reg.Imp. RE 01810190353 REA RE 225855 Pos. Mecc.RE 02350'2
C.F. e P. Iva 01810190353 - OOD.VAT IT01810190353

-Luogo di carico* MECTILES ITALIA SRL, S.STATALE 467 N.106 - 420 13 CASALGRANDE
(RE)

Luogo di scarico* PORTO DI LIVORNO

Timbro e firma del legale

Rappresenante

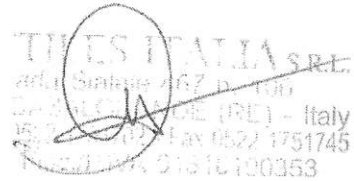

* campo obbligatorio

D spuntate e compilare solo i punti pertinenti

AUTOTRASPORTI CORTI SRL FM 710 XC Riserve : FM 709 XC FM 708 XC FJ 918 SW ES 066 MZ GK 857 LY
 XA 907 TX Riserve : XA 912 TX XA 912 TX XA 912 TX XA 907 TX XA 907 TX

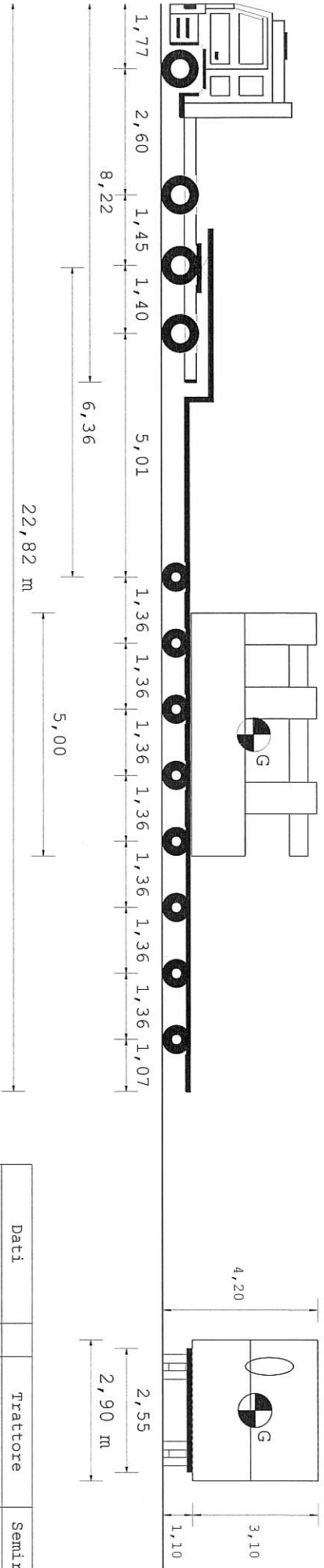

Tipo asse	S	TSG	TSG	C4V	C4V	C4V	C4V	C4V	C4V	C4V	C4V	C4V
Ruote asse	2	4	4	4	4	4	4	4	4	4	4	4
Peso a vuoto [t]	5,46	4,86	4,86	2,36	2,36	2,36	2,36	2,36	2,36	2,36	2,36	2,36
Peso ammesso [t]	9,00	8,00	15,30	13,00	13,00	13,00	13,00	13,00	13,00	13,00	13,00	13,00
Press.spec.terreno [Kg/cm ²]	6,15	6,15	3,85	4,27	4,27	4,27	4,27	4,27	4,27	4,27	4,27	4,26
Peso totale asse [t]	8,00	8,00	10,00	7,69	7,69	7,69	7,69	7,69	7,69	7,69	7,69	7,67

Dati	Trattore	Semirimorchio
Tara	t 14,700	24,800
Peso Merce	t	58,000
Peso su ralla	t 21,300	
Portata utile	t 30,300	111,200
Peso tot.effett t	36,000	61,500
Peso max potenz t	45,000	136,000
Press.pneumat. bar	8,0	8,0
Sup.Impronta cm ²	650	450
Lungh. m	22,82	4,20
Larg. m	2,90	2,90
Alt. m	2,90	4,20
Peso t	22,82	97,500
Eccedenze	6,32	0,35
		0,20
		53,500

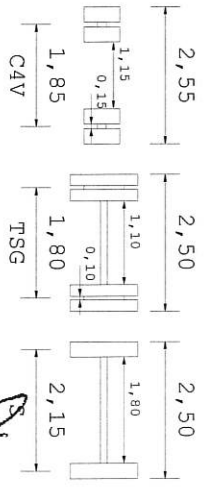
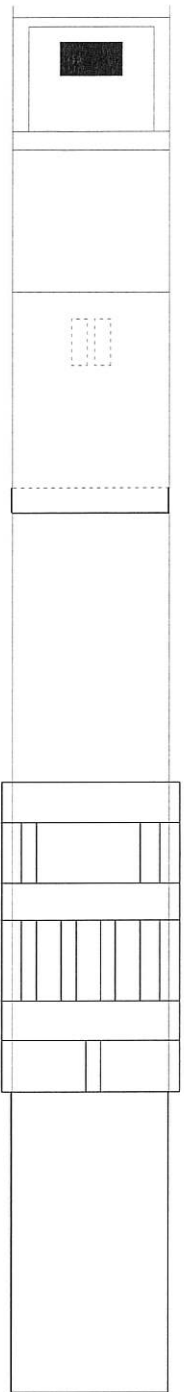

Descrizione carico : PRESSA

AUTOTRASPORTI CORTI s.r.l.
 Via S. Di... 841012
 AUTOTRAS...
 23844 S...
 Partita IVA 00201390135

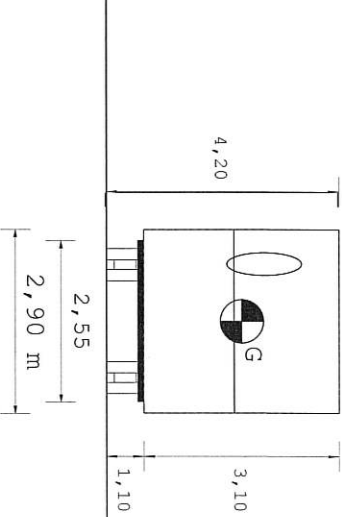
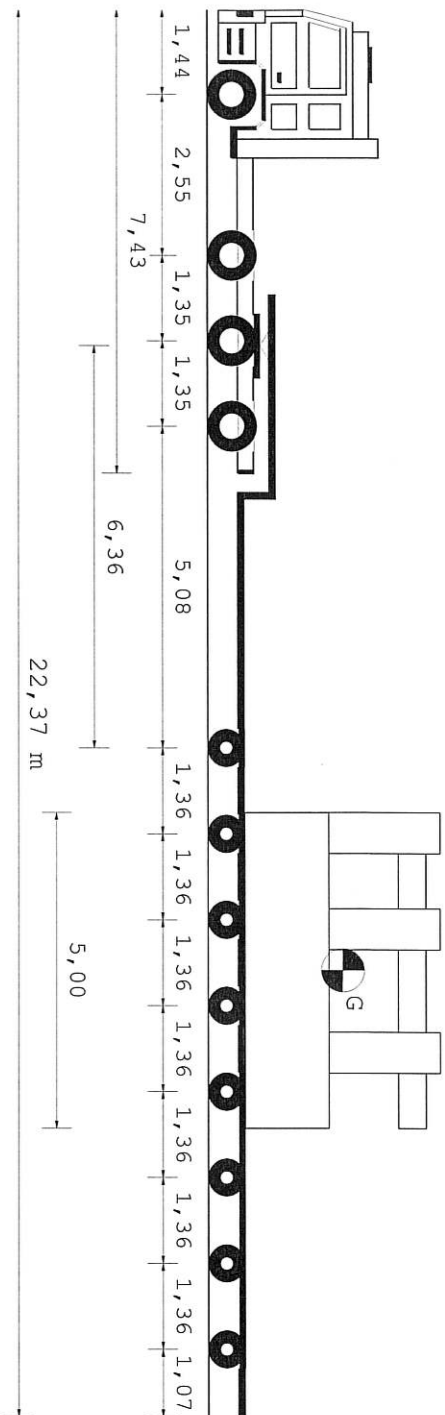

Tipo asse S S TSG TSG
 Ruote asse 2 4 4
 Peso a vuoto [t] 5,04 4,67 4,67
 Peso ammesso [t] 9,00 8,00 15,65 15,65
 Press.spec.terreno [Kg/cm²] 6,45 3,85 3,85
 Peso totale asse [t] 8,00 10,00 10,00

C4V C4V C4V C4V C4V C4V C4V
 4 4 4 4 4 4 4
 2,36 2,36 2,36 2,36 2,36 2,36 2,36
 13,00 13,00 13,00 13,00 13,00 13,00 13,00
 4,19 4,19 4,19 4,19 4,19 4,19 4,19
 7,54 7,54 7,54 7,54 7,54 7,54 7,55

Dati	Trattore	Semirimorchio
Tara	t 13,525	24,800
Peso Merce	t	58,000
Peso su ralla	t 22,475	
Portata utile	t 32,075	111,200
Peso tot.effett	t 36,000	60,325
Peso max potenz	t 45,600	136,000
Press.pneumat.	bar 8,0	8,0
Sup.Impronta	cm ² 650	450
Conv. Carico	Lungh. m 22,37	Larg. m 2,90
Eccedenze	5,86	0,35
		Alt. m 0,20
		Peso t 96,325
		52,325

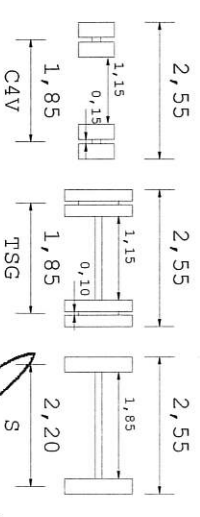
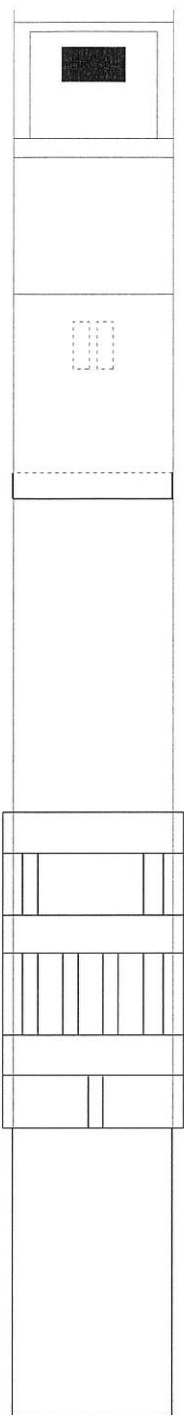

Descrizione carico : PRESSA

AUTOTRASPORTI CORTI s.r.l.
 Via S. D. Vittorini 8/10/12
 29847 S. POMPONIA (PR)
 Partita IVA 00201390135

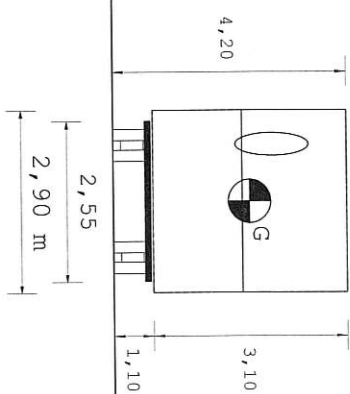
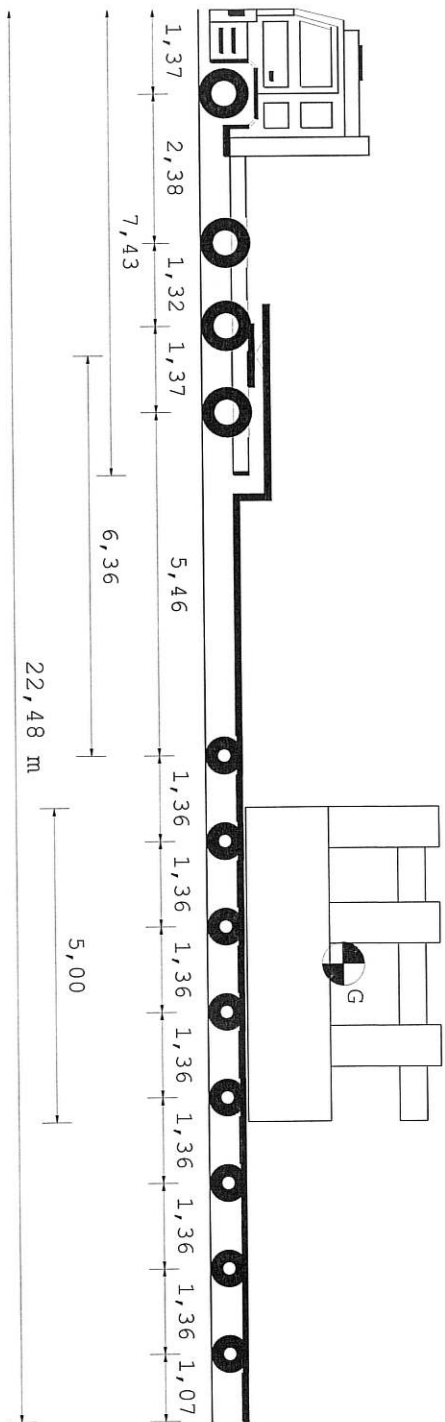

Tipo asse	S	TSG	TSG	C4V	C4V	C4V	C4V	C4V	C4V	C4V	C4V
Ruote asse	2	4	4	4	4	4	4	4	4	4	4
Peso a vuoto [t]	5,89	4,68	4,68	4,68	4,68	4,68	4,68	4,68	4,68	4,68	4,68
Peso ammesso [t]	9,00	9,00	13,00	13,00	13,00	13,00	13,00	13,00	13,00	13,00	13,00
Press.spec.terreno [Kg/cm ²]	6,15	6,15	3,85	3,85	3,85	3,85	3,85	3,85	3,85	3,85	3,85
Peso totale asse [t]	8,00	8,00	10,00	10,00	10,00	10,00	10,00	10,00	10,00	10,00	10,00

Dati	Trattore	Semirimorchio		
Tara	t	12,925		
Peso Merce	t	58,000		
Peso su ralla	t	23,075		
Portata utile	t	27,075		
Peso tot.effett	t	36,000		
Peso max potenz	t	40,000		
Press.pneumat.	bar	8,0		
Sup.Impronta	cm ²	650		
Conv. Carico	Lungh. m	Larg. m	Alt. m	Peso t
Eccedenze	22,48	2,90	4,20	95,725
	5,98	0,35	0,20	51,725

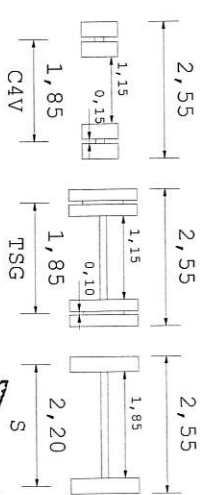
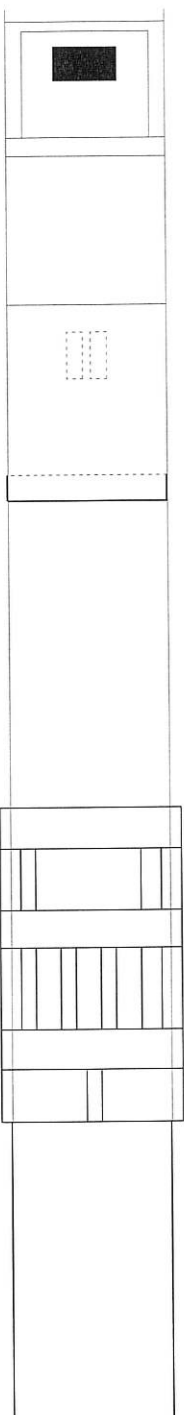

Descrizione carico : PRESSA

AUTOTRASPORTI CORTI S.r.l.
Via G. Di Vittorio 871072
AUTOTRASPORTI CORTI S.r.l. (S.p.A.)
Partita IVA 00201390135
S.p.A. - TELEFONO - TELEFAX - FAX

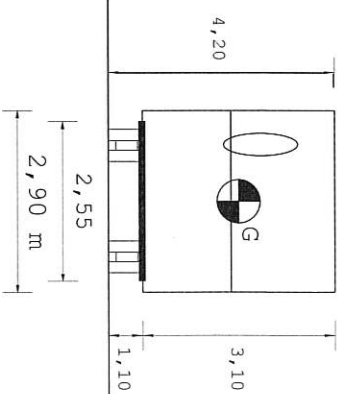
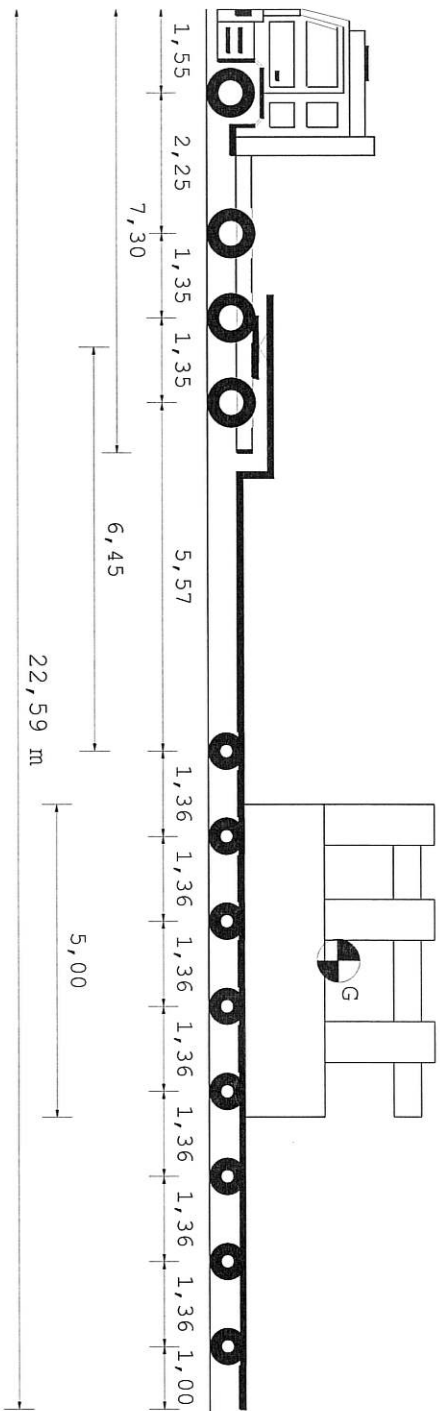

Tipo asse	S	TSG	TSG	C4V	C4V	C4V	C4V	C4V	C4V	C4V	C4V
Ruote asse	2	4	4	4	4	4	4	4	4	4	4
Peso a vuoto [t]	5,91	4,72	4,72	2,22	2,22	2,22	2,22	2,22	2,22	2,22	2,22
Peso ammesso [t]	8,50	8,50	15,60	15,60	15,60	15,60	15,60	15,60	15,60	15,60	15,60
Press.spec.terreno [Kg/cm²]	6,15	6,15	3,85	3,85	3,85	3,85	3,85	3,85	3,85	3,85	3,85
Peso totale asse [t]	8,00	8,00	10,00	10,00	10,00	10,00	10,00	10,00	10,00	10,00	10,00



Dati	Trattore	Semirimorchio
Tara	t 12,975	t 24,840
Peso Merce	t 23,025	t 58,000
Peso su ralla	t 34,225	t 111,160
Portata utile	t 36,000	t 59,815
Peso tot.effett	t 47,200	t 136,000
Peso max potenz	bar 8,0	bar 8,0
Press.pneumat.	cm² 650	cm² 450
Sup.Impronta	Lungh. m 2,55	Larg. m 2,90
	Alt. m 4,20	Peso t 95,815
Conv. Carico	6,09	0,35
Eccedenze	0,20	51,815

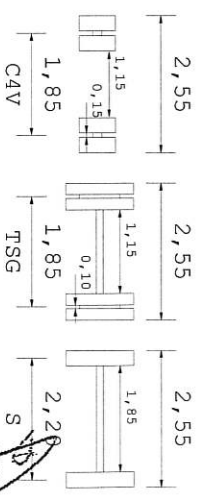

Descrizione carico : PRESSA

AUTOTRASPORTI CORTI S.R.L.
Via G. Di Vittorio, 10/12
23844 S. GIOVINE 457
PARTITA IVA 002011890135

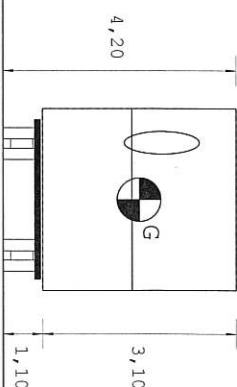
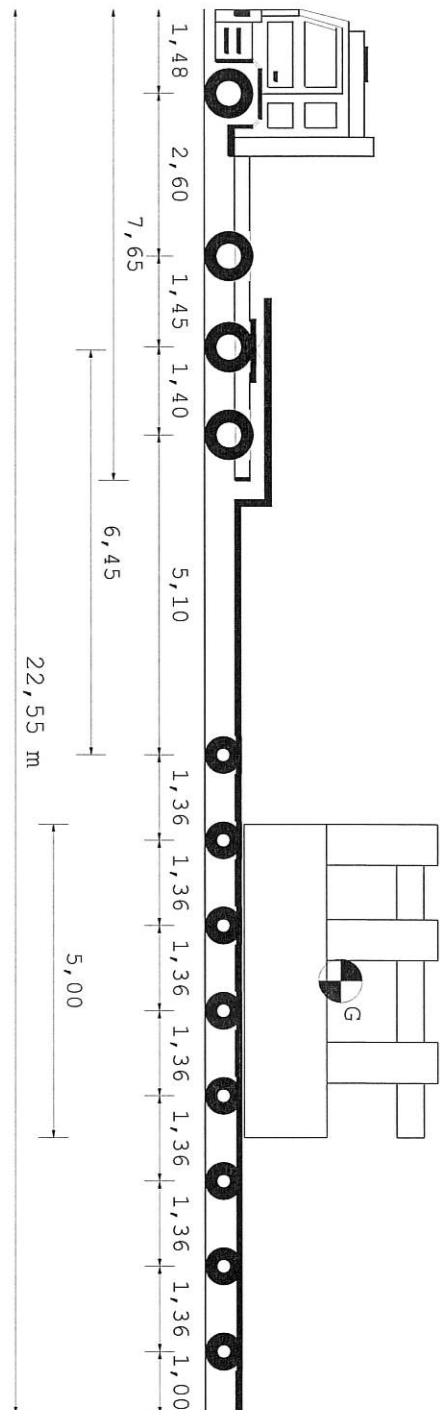

Tipo asse	S	TSG	TSG	C4V	C4V	C4V	C4V	C4V	C4V	C4V	C4V
Ruote asse	2	4	4	4	4	4	4	4	4	4	4
Peso a vuoto [t]	5,21	4,79	4,79	2,34	2,34	2,34	2,34	2,34	2,34	2,34	2,34
Peso ammesso [t]	9,00	8,00	15,30	15,30	13,00	13,00	13,00	13,00	13,00	13,00	13,00
Press.spec.terreno [Kg/cm ²]	6,15	6,15	3,85	3,85	4,22	4,22	4,22	4,22	4,22	4,22	4,20
Peso totale asse [t]	8,00	8,00	10,00	10,00	7,60	7,60	7,60	7,60	7,60	7,60	7,57

Dati	Trattore	Semirimoorchio
Tara	t	13,925
Peso Merce	t	24,840
Peso su ralla	t	58,000
Portata utile	t	22,075
Peso tot. effett	t	31,075
Peso max potenz	t	36,000
Press.pneumat.	bar	45,000
Sup. Impronta	cm ²	8,0
		650
	lung. m	8,0
	Larg. m	8,0
	Alt. m	8,0
	Peso t	8,0
Conv. Carico	22,55	2,90
	4,20	96,765
Eccedenze	6,05	0,35
	0,20	52,765

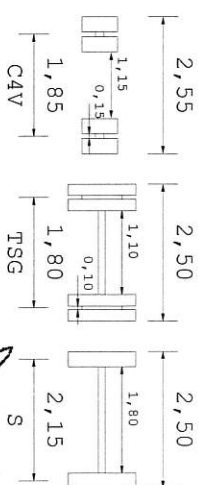
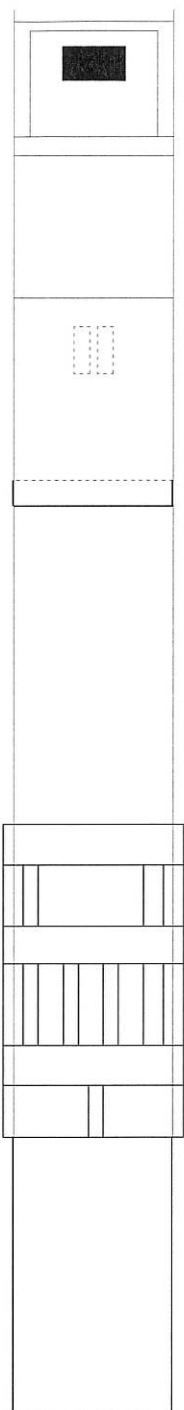

Descrizione carico : PRESSA

AUTOTRASPORTI CORTI S.r.l.
 Via S. Donato, 8/10/12
 23844 S. PRONE (BS) - ITALIA
 Partita IVA 00201390135

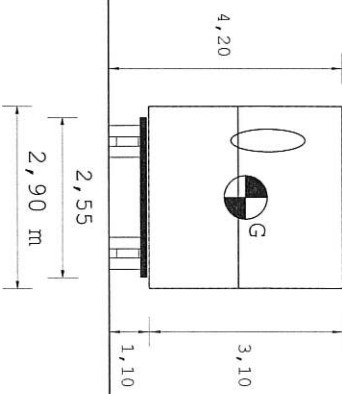
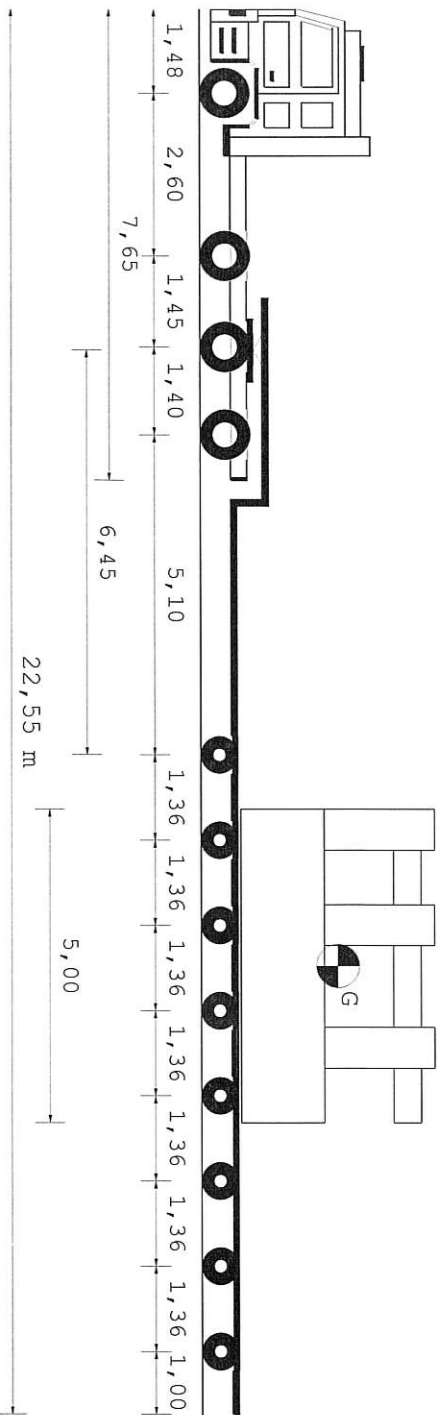

Tipo asse	S	TSG	TSG	C4V	C4V	C4V	C4V	C4V	C4V	C4V	C4V
Ruote asse	2	4	4	4	4	4	4	4	4	4	4
Peso a vuoto [t]	5,21	4,79	4,79	2,34	2,34	2,34	2,34	2,34	2,34	2,34	2,34
Peso ammesso [t]	9,00	8,00	15,30	15,30	13,00	13,00	13,00	13,00	13,00	13,00	13,00
Press.spec.terreno [Kg/cm ²]	6,15	6,15	3,85	3,85	4,22	4,22	4,22	4,22	4,22	4,22	4,20
Peso totale asse [t]	8,00	8,00	10,00	10,00	7,60	7,60	7,60	7,60	7,60	7,60	7,57

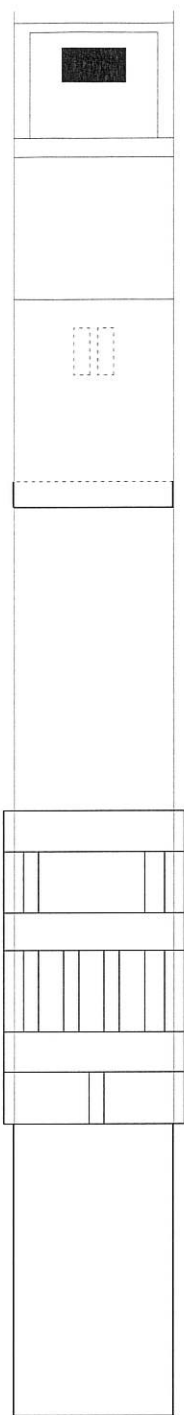

Dati	Trattore	Semirimorchio	
Tara	t	13,925	
Peso Merce	t	22,075	
Peso su ralla	t	31,075	
Portata utile	t	36,000	
Peso tot.effett	t	45,000	
Peso max potenz	t	8,0	
Press.pneumat.	bar	8,0	
Sup.Impronta	cm ²	650	
Lunggh. m	Larg. m	Alt. m	
Conv. Carico	22,55	2,90	4,20
Eccedenze	6,05	0,35	0,20
			Peso t
			96,765
			52,765

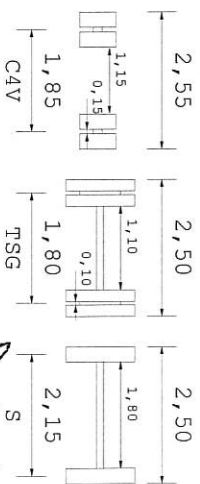

Descrizione carico : PRESSA

AUTOTRASPORTI CORTI s.r.l.
 Via S. Donato, 8/10/12
 23844 SIRMIONE (BS) - ITALIA
 Partita IVA 00201390113