



Autorizzazione 3086/2024/S/S del 27/03/2024 10:22

Codice Pratica: **3086/2024/S/S**

Nuova domanda

Sostituzione pratica 3086/2024/S

Imposta di bollo
assolta in modo
virtuale. Aut. Agenzia
delle Entrate - Dir.
Prov. di Modena - Uff.
Terr. di Modena n.
15224 del 04/03/2015

FAMILYTRANS SP. Z.O.O.

Ul. Plac Czerwca 1976 Roku 2/104 // WARSZAWA

02-495 Polonia

Tel: 00390472828250

Mail: ate@plose.it

**AREA TECNICA - SERVIZIO PROGRAMMAZIONE URBANISTICA, SCOLASTICA E TRASPORTI -
U.O. TRASPORTI E CONCESSIONI**

Visto il D.Lgs. n. 285/92 e s.m.i. e il D.P.R. n. 495/92 e s.m.i.

In esecuzione della L.R. n. 13/2015.

Richiamato quanto disposto relativamente alle competenze dei Dirigenti dall'art. 107 del D.Lgs 18 Agosto 2000, n. 267 e s.m.i. e dallo Statuto e Regolamento di Organizzazione dell'Ente.

Vista la domanda pervenuta in data **27/03/2024** assunta al P.G. **10557/2024** dalla Ditta **FAMILYTRANS SP. Z.O.O.** con sede in **Ul. Plac Czerwca 1976 Roku 2/104 // WARSZAWA - 02-495 Polonia P.I/C.F. PL5272691854.**

Visto il nulla osta rilasciato dagli Enti proprietari delle strade interessate al transito.

AUTORIZZA

la Ditta in indirizzo ad effettuare il seguente transito eccezionale:

Il veicolo utilizzato è MOTRICE/TRATTORE:

MARCA E TIPO **DAF** N° DI TARGA **WY6892H** ASSI **3**

con traino di RIMORCHIO/SEMIRIMORCHIO:

MARCA E TIPO **FAYMONVILLE** N° DI TARGA **WY904AK.** ASSI **3**

Caratteristiche massime veicolo o complesso di veicoli A CARICO:

larghezza m	3,500	lunghezza m	23,000	altezza m	4,500	MASSA compl. t:	50,000
sporg. ant. m	0,000	sporg. post. m	0,000				

Motrici Riserva: **WY 7204 J**

MATERIALE TRASPORTATO: NR. 01 MIETITREBBIA + ACCESSORI

L'indennizzo **analitico** per la maggiore usura della strada, di euro 2.40, è versato a **questo Ente**, secondo le modalità di calcolo indicate ai cc. 1 e 3 dell'art. 18 del D.P.R. n. 495/92 e s.m.i.

La presente autorizzazione è valida per il periodo dal **27/03/2024** al **26/06/2024** e per **N. 1 VIAGGI** e può essere revocata o sospesa in qualsiasi momento qualora obiettive esigenze di sicurezza del transito lo richiedano.

Il transito deve essere effettuato sul seguente percorso o elenco stradale autorizzato:

Partenza: AGRITECNICA SRL VIA DELL'INDUSTRIA 361 -41038- SAN FELICE SUL PANARO (MO)
UNIONE COMUNI MODENESI AREA NORD (MO)

Comune di SAN FELICE SUL PANARO: VIA DELL'INDUSTRIA - DA SEDE DITTA AGRITECNICA SRL CIVICO NR. 361 A INN. SP 468

Provincia di Modena

SP 468 - DA DIS. S.C. SAN FELICE SUL PANARO A INN SS 568 (ANAS SPA)

SP 2 TER - SP 2 - BRETTELLA SP.2/SP255 - SP.255 - SP. TANG.LE RABIN - DA DIS. SS 568 A INN. TRATTI
COMPETENZA ANAS (SS724 DIR/A)

SP 13 - DA DIS. SS 413 A INN. S.C. DI CAMPOGALLIANO (VIA DEL LAVORO)

Unione delle Terre d'Argine (MO)

Comune di CAMPOGALLIANO: VIA DEL LAVORO - DA DIS. SP 13 A INGRESSO CASELLO A/22
CAMPOGALLIANO

Arrivo: CASELLO A/22 CAMPOGALLIANO

Questo provvedimento di autorizzazione non comprende le strade provinciali richieste che alla data dell' 8 Aprile 2021 risultano trasferite ad ANAS SpA. Tali strade, devono essere integrate con una nuova autorizzazione da richiedere ai competenti uffici di ANAS Spa.

La presente autorizzazione è concessa alle seguenti condizioni:

Il veicolo/complesso veicolare deve essere segnalato come previsto dalla normativa vigente. Durante il transito in condizione di eccezionalità è obbligatorio l'uso contemporaneo delle luci di posizione, dei proiettori anabbaglianti e dei dispositivi supplementari di segnalazione visiva a luce lampeggiante gialla o arancione.

La velocità del veicolo/complesso veicolare non deve superare i limiti massimi indicati dal D.Lgs. n. 285/92 e s.m.i. e dalla Carta di circolazione nonché quelli, se diversi, fissati dagli Enti proprietari delle strade. La velocità deve essere ulteriormente ridotta nei tratti di strada a visibilità limitata, nelle curve e quando ricorrono le condizioni indicate dall'art. 141 del D.Lgs. n. 285/92 e s.m.i.

Il transito può essere effettuato **nelle ore diurne e notturne.**

Il transito deve rispettare le seguenti **PRESCRIZIONI SULL'ORARIO:**

Nullaosta Comune di SAN FELICE SUL PANARO (prot. 10015/2024 del 21/03/2024):il divieto di percorrenza nei seguenti orari: 7,30-8,30/12,00-13,00/17,30-18,30; PROVINCIA DI MODENA:E' PRESCRITTO CHE IL TRANSITO DEL VEICOLO ECCEZIONALE AVVENGA AL DI FUORI DEGLI ORARI DI MASSIMO FLUSSO DEL TRAFFICO PER EVITARE INTRALCI ALLA CIRCOLAZIONE

La presente autorizzazione non esime dal possesso dei regolari documenti di circolazione rilasciati dal competente Ufficio locale della Motorizzazione Civile.

Durante il transito devono essere osservati gli obblighi e le limitazioni localmente imposti e risultanti dalla segnaletica stradale e dalle disposizioni in vigore. L'autorizzazione non è valida nei giorni e periodi indicati annualmente da apposite disposizioni ministeriali e relativi decreti prefettizi. In caso di neve, ghiaccio, nebbia o visibilità di norma inferiore a m. 70 (settanta), il veicolo dev'essere tempestivamente allontanato dalla sede stradale e condotto alla più vicina area disponibile.

Il conducente deve essere munito del presente documento da esibire a richiesta del personale cui all'art. 12 del D.Lgs. n. 285/92 e s.m.i.

Il veicolo/complesso può circolare **SOLO CON SCORTA TECNICA.**

La scorta tecnica deve osservare le disposizioni contenute nel D.Lgs. n. 285/92 e s.m.i. (Nuovo Codice della Strada), nel D.P.R. n. 495/92 e s.m.i. (Regolamento di esecuzione del Nuovo Codice della Strada) e nel D.M. 18.07.1997 e s.m.i. (Disciplinare per le scorte tecniche ai veicoli eccezionali ed ai trasporti in condizioni di eccezionalità) ed in particolare, deve rispettare le modalità indicate dal Ministero dell'Interno. Altresi, il personale di scorta tecnica abilitato deve mettere in atto tutti gli interventi di segnalazione, pilotaggio e regolazione del traffico per rendere sicure sia le manovre del veicolo/complesso eccezionale che la circolazione degli altri veicoli presenti sulla strada, istituendo,

qualora necessario, anche il senso unico alternato o la temporanea chiusura della strada (o tratto di essa). Il capo-scorta, quando dovuto, deve comunicare il movimento e le soste dei carichi eccezionali al Centro Operativo Compartimentale di Polizia Stradale territorialmente competente.

La scorta o il capo-scorta deve comunicare, in forma digitale, la data e l'ora dell'inizio e della fine dell'attività di scorta a questo Ente che ha rilasciato l'autorizzazione.

E' ammessa la facoltà di ridurre, anche congiuntamente, le dimensioni o la massa degli elementi oggetto del trasporto o il loro posizionamento o il loro numero, a condizione che permangano le condizioni che impongono la scorta, ove è prescritta. Inoltre, deve essere garantito il rispetto, in qualunque condizione di carico, delle prescrizioni di cui all'art. 16 del D.P.R. n. 495/92 e s.m.i. e deve rimanere inalterata la natura del materiale e la tipologia degli elementi. Resta fermo l'indennizzo per la maggiore usura della strada già corrisposto ai sensi dell'art. 18 del D.P.R. n. 495/92.

Il transito sulle strade autorizzate deve effettuarsi evitando le ore di maggiore punta del traffico del mattino e del pomeriggio.

E' vietata la circolazione e la sosta sulle banchine stradali e in aree esterne alla carreggiata.

La validità della presente è subordinata al rispetto delle prescrizioni previste nell'autorizzazione del gestore della rete ferroviaria, qualora il veicolo o trasporto eccezionale abbia un'altezza superiore a 4,30 metri e attraversi linee ferroviarie elettrificate.

La Ditta è obbligata a risarcire per intero i danni eventualmente arrecati al Demanio stradale su semplice presentazione da parte di questo Ente, del conto spese per le riparazioni.

Resta a carico della Ditta ogni responsabilità per danni arrecati a sé, a terzi, o cose per effetto della presente autorizzazione, rimanendo sempre questo Ente rilevato ed indenne.

Ogni spesa relativa alla presente autorizzazione, dipendente sia da accertamenti istruttori eccezionali che dalle prescrizioni in essa contenute, è a carico della Ditta.

La Ditta deve verificare l'agibilità del percorso con un giorno di anticipo rispetto alla data in cui sarà effettuato ogni singolo transito.

Gli Organi preposti al controllo devono verificare sia il rispetto delle prescrizioni ivi contenute e sia, quando dovuto, se le origini e le destinazioni finali dei relativi percorsi (o tratte) sono quelle autorizzate. Questo Ente, resta peraltro in attesa di conoscere quanto accertato per l'adozione dei necessari provvedimenti da adottarsi sull'autorizzazione concessa.

La Ditta prima di effettuare ogni viaggio, qualora sia dovuto l'indennizzo d'usura, deve comunicare l'ora e il giorno di effettuazione dello stesso. Tale comunicazione deve effettuarsi, in forma digitale, all'Ente che ha rilasciato l'autorizzazione.

Per l'utilizzo dei veicoli di riserva, prima dell'inizio del viaggio, qualora sia dovuto l'indennizzo d'usura, la Ditta deve comunicare i numeri delle targhe del veicolo o del complesso di veicoli da utilizzare per il trasporto all'Ente che ha rilasciato l'autorizzazione. La comunicazione sostituisce quella di inizio viaggio e deve essere effettuata, in forma digitale, anche dalla ditta che esegue la scorta o dal capo-scorta, se presenti.

La presente autorizzazione è rilasciata solo ai fini del trasporto internazionale per il quale è richiesta la licenza comunitaria o l'autorizzazione bilaterale o CEMT ovvero, per i trasporti eccezionali per il cabotaggio, a condizione che vengano rispettati i limiti e le condizioni delle norme vigenti in materia.

La validità della presente autorizzazione rimane subordinata a quella dei documenti tecnici (e relativa proroga di validità), rilasciati dalla Direzione Generale per la motorizzazione, ai sensi del c. 12, dell'art. 14, del D.P.R. n. 495/92 e s.m.i., per il transito sulle strade della Repubblica Italiana, con i veicoli in calce qui autorizzati.

L'utilizzo di veicoli di riserva trainanti che trainati, combinati anche in modo incrociato, è sempre subordinato alla condizione di provata abbinabilità, ai sensi dell'art. 219, c. 3, del D.P.R. n. 495/92.

PRESCRIZIONI PARTICOLARI:

PROVINCIA DI MODENA - U.O. MANUTENZIONE STRADE

Si comunica che sulla SP255 è stato istituito con ORDINANZA TEMPORANEA (n.21/2024 prot.3226 del 30/01/2024)

il limite massimo di velocità di 30 km/h sulla S.P. 255, "di San Matteo della Decima, dal km 4+150 al km 4+500 e sulla "Tangenziale Rabin" dal km 1+850 al km. 2+030, in Comune di Modena, con decorrenza a partire dal giorno 01/02/2024 fino al termine dei lavori di potenziamento della rotatoria Rabin. Considerato che la richiesta di validità della presente autorizzazione va dal 27/03/2024 al 26/06/2024, la ditta dovrà contattare OBBLIGATORIAMENTE, ALMENO 3 GIORNI LAVORATIVI prima di ogni transito, il Direttore dei lavori geom. Magagnoli allo 059/209601 mail: magagnoli.a@provincia.modena.it, per verificare in che fase sono i lavori della nuova rotatoria Rabin in comune di Modena per constatare l'agibilità del transito.

Nullaosta Comune di SAN FELICE SUL PANARO (prot. 10015/2024 del 21/03/2024):

- il divieto di percorrenza nei seguenti orari: 7,30-8,30/12,00-13,00/17,30-18,30;
- velocità massima consentita pari 30 Km/h;
- l'obbligo di scorta tecnica stante la dimensione del convoglio;
- di verificare l'agibilità del percorso il giorno precedente il transito;
- di comunicare all'indirizzo di posta elettronica poliziale@unioneareanord.mo.it data e ora del transito con almeno cinque giorni di anticipo.

Nullaosta Unione delle Terre d'Argine (prot. 10254/2024 del 25/03/2024):

COMUNE DI CAMPOGALLIANO:

- VERIFICA PREVENTIVA DEL PERCORSO IL GIORNO PRECEDENTE AL TRANSITO
 - OBBLIGO DI COMUNICAZIONE, ALMENO 5 GIORNI PRIMA DEL TRANSITO, DELLA DATA ED ORA DELLO STESSO, NONCHE' DELL'ARRIVO DEL VEICOLO ECCEZIONALE NEL COMUNE DI CAMPOGALLIANO, ALL'INDIRIZZO E-MAIL stradesicure@terredargine.it
 - DURANTE IL TRANSITO SIA GARANTITA LA CONSERVAZIONE DEL MANTO STRADALE, DELLA SEGNALETICA STRADALE E DI QUANTO COSTITUISCA PERTINENZA STRADALE
- Per ulteriori informazioni rivolgersi all'Ufficio Permessi della Polizia Locale presso la Territoriale di Carpi

PROVINCIA DI MODENA: OBBLIGO DI VERIFICA DELL'AGIBILITÀ DEL PERCORSO DA EFFETTUARSI IL GIORNO PRECEDENTE AL TRANSITO PER EVITARE EVENTUALI INCONVENIENTI CHE SI DOVESSERO PRESENTARE CON L'ECCEZIONALITÀ. LA DITTA DOVRA' SEMPRE VERIFICARE SULL'INTERO PERCORSO AUTORIZZATO IL RISPETTO DEI FRANCHI DI SICUREZZA PREVISTI DAL C.D.S. DALL'INTRADOSSO DELLE OPERE D'ARTE E DALLE LINEE ELETTRICHE. E' PRESCRITTO CHE IL TRANSITO DEL VEICOLO ECCEZIONALE AVVENGA AL DI FUORI DEGLI ORARI DI MASSIMO FLUSSO DEL TRAFFICO PER EVITARE INTRALCI ALLA CIRCOLAZIONE

Il retro di questa pagina è annullato e non utilizzato (bianco)

Avverso il presente provvedimento è esperibile **ricorso al competente TAR regionale** nel termine di **60 gg**, o in alternativa ricorso straordinario al **Capo di Stato** nel termine di **120 gg**, entrambi decorrenti dalla data comunicazione dell'atto.

MODENA 27/03/2024 10:22

**IL FUNZIONARIO P.O.
Pacchioni Maria Teresa**

Documento firmato digitalmente ai sensi del D.Lgs. 82/2005 "CAD"

Documento prodotto e conservato in originale informatico e firmato digitalmente ai sensi dell'art. 20 del Codice dell'Amministrazione Digitale nella data risultante dai dati della sottoscrizione digitale. L'eventuale stampa del documento costituisce **copia analogica** sottoscritta con firma a mezzo stampa predisposta secondo l'articolo 3 del D.lgs 12 dicembre 1993, n. 39 e l'articolo 3bis, comma 4bis del Codice dell'amministrazione digitale. L'originale di questo documento è consultabile all'indirizzo:

<https://teonline.regione.emilia-romagna.it/WAMswf40/LinkTE.ashx?doc=3391c216-5575-413b-b094-95ee6f1cbd1c-6>



Il retro di questa pagina è annullato e non utilizzato (bianco)

DICHIARAZIONE SOSTITUTIVA DELL'ATTO DI NOTORIETA'
(art. 47 D.P.R 28.12.2000, n. 445, e s.m.i.)
(trasporti in conto terzi)

Il/La sottoscritto/a, Fabian Jozsef CEO nato/a a Beregovo (Ukraine) il 27.03.1970 residente a 4700 Mateszalka (Ungheria), Via Nyirjes 22. in qualità di titolare/rappresentante legale dell'impresa (ragione sociale) MARKET-LUX Kft. P.IVA HU13003113, con sede in 4700 Mateszalka (Ungheria) Via Nyirjes 22.

Consapevole delle sanzioni penali richiamate dall'art. 76 del DPR 28.12.2000, n. 445, e s.m.i., in caso di dichiarazioni false o mendaci;

Consapevole che, ai sensi dell'art. 7 del DLgs 21.11.2005, n. 286, e s.m.i., l'esecuzione di un trasporto in sovraccarico, violando il limite di massa complessiva massima indicata nell'autorizzazione al trasporto eccezionale, determina la corresponsabilità del committente con il vettore, con l'applicazione, in concorso, delle sanzioni previste dall'art. 10, c. 18, e dall'art. 167, cc. 2 e 11, del DLgs 30.04.1992, n. 285, in ottemperanza e per gli effetti di cui all'art. 47 del DPR 28.12.2000, n. 445, e s.m.i, e all'art. 14, c. 7, punto B), lett. b), del DPR 16.12.1992, n. 495, sotto la propria personale responsabilità,

DICHIARA

- Di essere il committente del trasporto nella qualità di: proprietario o produttore del bene, spedizioniere, altro (specificare)* _____ produttore del bene _____
- che il carico indivisibile affidato all'impresa di autotrasporto per conto di terzi*

Familytrans Sp z o o con sede in 02-495 Warszawa, Via Plac Czerwca 1976 roku 2/104, PL5272691854.

iscritta al registro elettronico nazionale delle imprese di trasporto su strada con il n _____

titolare di licenza comunitaria numero TU-038148

titolare di autorizzazione bilaterale/multilaterale numero _

consiste di NR 1 Mietitrebbia + ACC ha una massa pari a 26 tonnellate* e le seguenti dimensioni

Lungh. (m) 12 Largh. (m) 3,49 Altezza (m) 3,99.

- Luogo di carico* Agrotecnica srl Via dell'Industria, 361, 41038 San felice sul Panaro MO
- Luogo di scarico* Velyka Burimka, Cherkasy region, Ukraine

Mateszalka, 05.03.2024.

MARKET-LUX KFT
4700 Mátészalka
Nyirjes utca 22.
Közlemény: 13003113-2-16

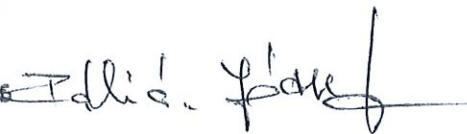

Fabian Jozsef, CEO

Allegato: Copia doc. identità (passport, BS7504315, 27.03.2031)

* = campo obbligatorio

= spuntare e compilare solo i punti pertinenti

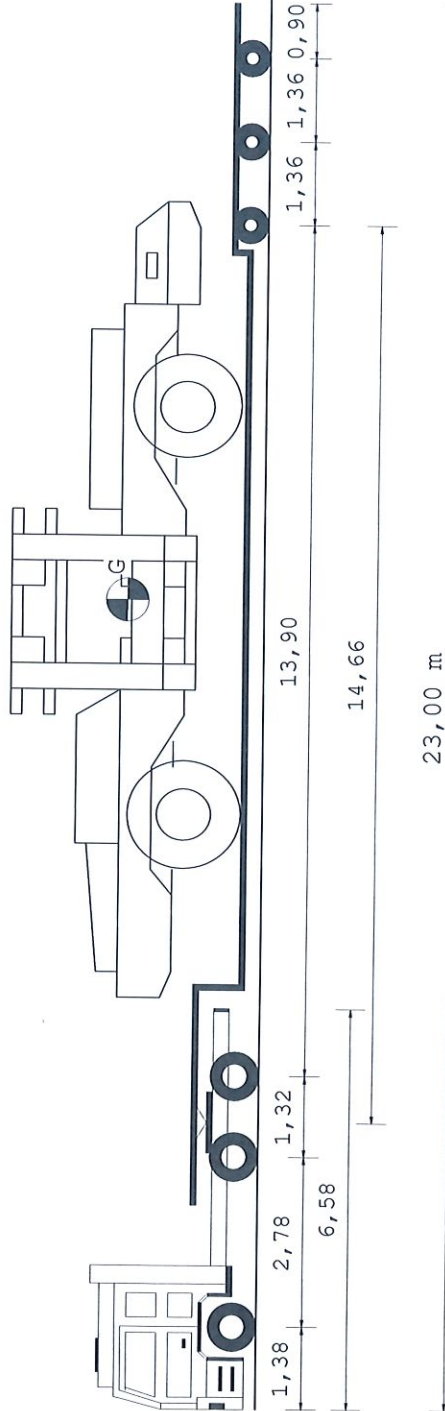

Tipo asse	S	G			
Ruote asse	2	4	C4L	C4L	C4L
Peso a vuoto [t]	5,40	4,71	2,81	2,81	2,81
Peso ammesso [t]	7,50	7,50	10,50	10,50	10,50
Press.spec.terreno [Kg/cm ²]	3,45	3,45	5,37	5,37	5,37
Peso totale asse [t]	5,50	5,50	9,67	9,67	9,66

Dati	Trattore	Semimorchio
Tara	t 8,700	14,800
Peso Merce	t	26,500
Peso su ralla	t 12,300	
Portata utile	t 17,800	34,700
P. tot.effett.	t 21,000	29,000
P. max potenz.	t 26,500	49,500
Press.pneumat.	bar 8,0	8,0
Sup.Impronta	cm ² 798	450
	Lungh. m	Larg. m
	23,00	3,50
Conv. Carico	6,50	0,95
Eccedenze		0,50
	Alt. m	Peso t
	4,50	50,000
		6,000

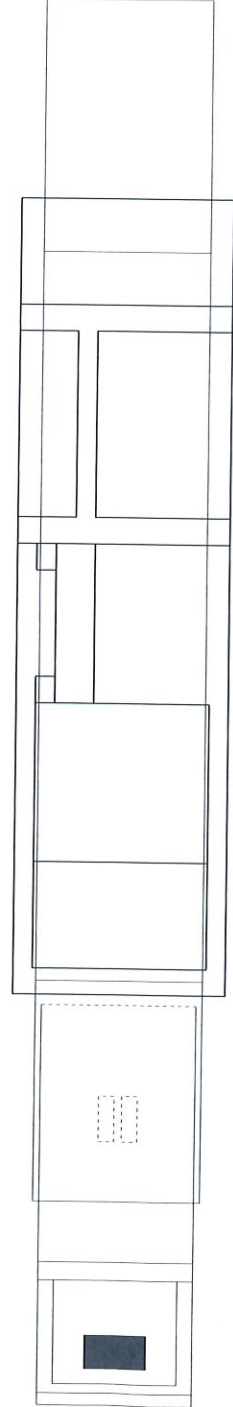

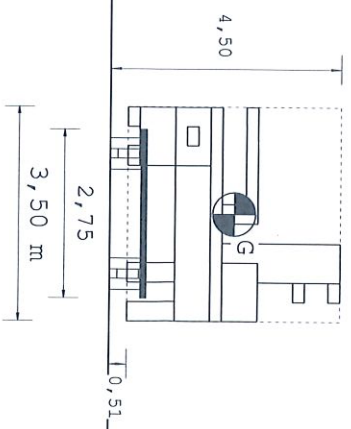
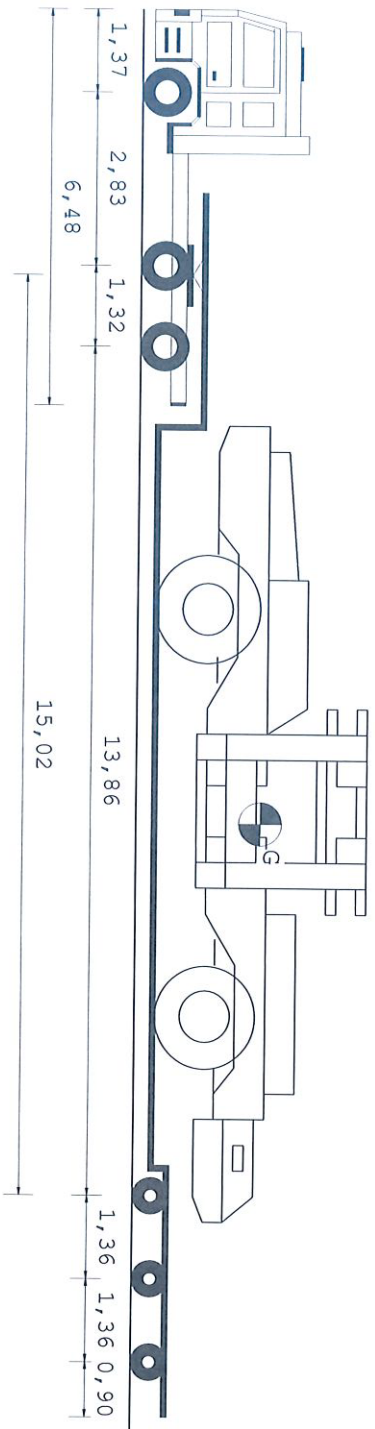

Tipo asse S S G
 Ruote asse 2 2 4
 Peso a vuoto [t] 5,80 5,89 2,84
 Peso ammesso [t] 7,50 11,50
 Press.spec.terreno [Kg/cm²] 4,58 4,58 4,17
 Peso totale asse [t] 5,50 10,00

C4L C4L C4L
 4 4 4
 2,81 2,81 2,81
 10,50 10,50 10,50
 5,37 5,37 5,37
 9,67 9,67 9,66

Dati	Trattore	Semirimorchio
Tara	t 8,150	14,800
Peso Merce	t	27,050
Peso su ralla	t 12,850	
Portata utile	t 18,350	34,700
P. tot.effett.	t 21,000	29,000
P. max potenz.	t 26,500	49,500
Press.pneumat. bar	8,0	8,0
Sup.Impronta cm²	600	450
Conv. Carico	Lungh. m 23,00	Larg. m 3,50
Eccedenze	Alt. m 4,50	Peso t 50,000
	6,50	0,95
	0,50	6,000

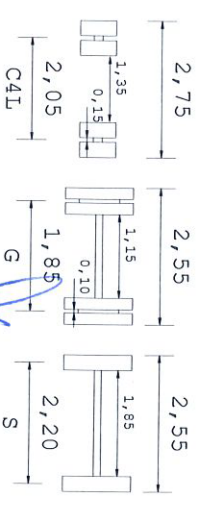
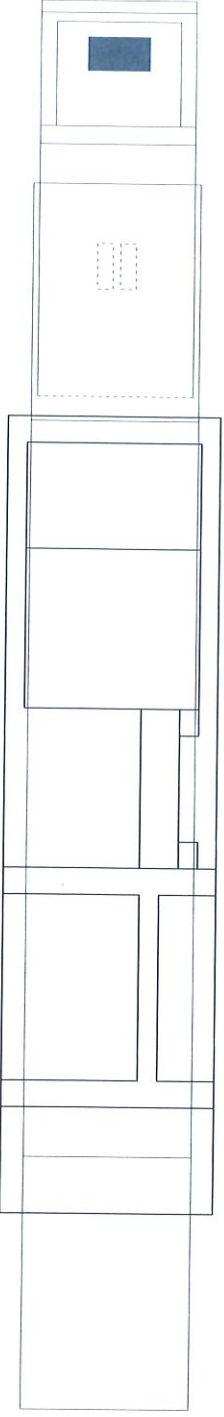

Descrizione carico : NR.01 MIETTIREBBIA+ACCESSORI

FAMILYTRANS SP. Z O.O.