

CONTO DEL BILANCIO - GESTIONE DELLE ENTRATE

TITOLO TIPOLOGIA	DENOMINAZIONE	RESIDUI ATTIVI AL 01/01/2022 (RS)		RISCOSSIONI IN C/RESIDUI (RR)		RIACCERTAMENTI RESIDUI (R)		RESIDUI ATTIVI DA ESERCIZI PRECEDENTI (EP=RS-RR+R)			
		PREVISIONI DEFINITIVE DI COMPETENZA (CP)		RISCOSSIONI IN C/COMPETENZA (RC)		ACCERTAMENTI (A)		MAGGIORI O MINORI ENTRATE DI COMPETENZA = A-CP			
		PREVISIONI DEFINITIVE DI CASSA (CS)		TOTALE RISCOSSIONI (TR=RR+RC)		MAGGIORI O MINORI ENTRATE DI CASSA = TR-CS		TOTALE RESIDUI ATTIVI DA RIPORTARE (TR=EP+EC)			
	<i>Fondo pluriennale vincolato per spese correnti</i>	CP	32.423,00								
	<i>Fondo pluriennale vincolato per spese in conto capitale</i>	CP	480.705,70								
	<i>Utilizzo Avanzo di Amministrazione</i>	CP	121.619,69								
	<i>- di cui Utilizzo Fondo anticipazioni di liquidita'</i>	CP	0,00								
TITOLO 1	Entrate correnti di natura tributaria, contributiva e perequativa										
10101	Tipologia 101: Imposte, tasse e proventi assimilati	RS	0,00	RR	0,00	R	0,00		EP	0,00	
		CP	0,00	RC	0,00	A	0,00	CP	0,00	EC	0,00
		CS	0,00	TR	0,00	CS	0,00			TR	0,00
10102	Tipologia 102: Tributi destinati al finanziamento della sanità (solo per le Regioni)	RS	0,00	RR	0,00	R	0,00		EP	0,00	
		CP	0,00	RC	0,00	A	0,00	CP	0,00	EC	0,00
		CS	0,00	TR	0,00	CS	0,00			TR	0,00
10103	Tipologia 103: Tributi devoluti e regolati alle autonomie speciali (solo per le Regioni)	RS	0,00	RR	0,00	R	0,00		EP	0,00	
		CP	0,00	RC	0,00	A	0,00	CP	0,00	EC	0,00
		CS	0,00	TR	0,00	CS	0,00			TR	0,00
10104	Tipologia 104: Compartecipazioni di tributi	RS	0,00	RR	0,00	R	0,00		EP	0,00	
		CP	0,00	RC	0,00	A	0,00	CP	0,00	EC	0,00
		CS	0,00	TR	0,00	CS	0,00			TR	0,00
10301	Tipologia 301: Fondi perequativi da Amministrazioni Centrali	RS	0,00	RR	0,00	R	0,00		EP	0,00	
		CP	0,00	RC	0,00	A	0,00	CP	0,00	EC	0,00
		CS	0,00	TR	0,00	CS	0,00			TR	0,00
10302	Tipologia 302: Fondi perequativi dalla Regione o Provincia autonoma	RS	0,00	RR	0,00	R	0,00		EP	0,00	

CONTO DEL BILANCIO - GESTIONE DELLE ENTRATE

TITOLO TIPOLOGIA	DENOMINAZIONE	RESIDUI ATTIVI AL 01/01/2022 (RS)		RISCOSSIONI IN C/RESIDUI (RR)		RIACCERTAMENTI RESIDUI (R)		RESIDUI ATTIVI DA ESERCIZI PRECEDENTI (EP=RS-RR+R)			
		PREVISIONI DEFINITIVE DI COMPETENZA (CP)		RISCOSSIONI IN C/COMPETENZA (RC)		ACCERTAMENTI (A)		MAGGIORI O MINORI ENTRATE DI COMPETENZA = A-CP		RESIDUI ATTIVI DA ESERCIZIO DI COMPETENZA (EC=A-RC)	
		PREVISIONI DEFINITIVE DI CASSA (CS)		TOTALE RISCOSSIONI (TR=RR+RC)		MAGGIORI O MINORI ENTRATE DI CASSA = TR-CS				TOTALE RESIDUI ATTIVI DA RIPORTARE (TR=EP+EC)	
		CP	0,00	RC	0,00	A	0,00	CP	0,00	EC	0,00
		CS	0,00	TR	0,00	CS	0,00			TR	0,00
10000	Totale TITOLO 1 <i>Entrate correnti di natura tributaria, contributiva e perequativa</i>	RS	0,00	RR	0,00	R	0,00			EP	0,00
		CP	0,00	RC	0,00	A	0,00	CP	0,00	EC	0,00
		CS	0,00	TR	0,00	CS	0,00			TR	0,00

CONTO DEL BILANCIO - GESTIONE DELLE ENTRATE

TITOLO TIPOLOGIA	DENOMINAZIONE	RESIDUI ATTIVI AL 01/01/2022 (RS)		RISCOSSIONI IN C/RESIDUI (RR)		RIACCERTAMENTI RESIDUI (R)		RESIDUI ATTIVI DA ESERCIZI PRECEDENTI (EP=RS-RR+R)			
		PREVISIONI DEFINITIVE DI COMPETENZA (CP)		RISCOSSIONI IN C/COMPETENZA (RC)		ACCERTAMENTI (A)		MAGGIORI O MINORI ENTRATE DI COMPETENZA = A-CP			
		PREVISIONI DEFINITIVE DI CASSA (CS)		TOTALE RISCOSSIONI (TR=RR+RC)		MAGGIORI O MINORI ENTRATE DI CASSA = TR-CS		TOTALE RESIDUI ATTIVI DA RIPORTARE (TR=EP+EC)			
TITOLO 2	Trasferimenti correnti										
20101	Tipologia 101: Trasferimenti correnti da Amministrazioni pubbliche	RS	129.903,17	RR	102.554,02	R	-5.600,00		EP	21.749,15	
		CP	1.424.247,60	RC	1.327.112,99	A	1.409.028,61	CP	-15.218,99	EC	81.915,62
		CS	1.554.150,77	TR	1.429.667,01	CS	-124.483,76		TR	103.664,77	
20102	Tipologia 102: Trasferimenti correnti da Famiglie	RS	0,00	RR	0,00	R	0,00		EP	0,00	
		CP	0,00	RC	0,00	A	0,00	CP	0,00	EC	0,00
		CS	0,00	TR	0,00	CS	0,00		TR	0,00	
20103	Tipologia 103: Trasferimenti correnti da Imprese	RS	24.400,00	RR	8.540,00	R	-12.200,00		EP	3.660,00	
		CP	10.100,00	RC	10.100,00	A	10.100,00	CP	0,00	EC	0,00
		CS	34.500,00	TR	18.640,00	CS	-15.860,00		TR	3.660,00	
20104	Tipologia 104: Trasferimenti correnti da Istituzioni Sociali Private	RS	0,00	RR	0,00	R	0,00		EP	0,00	
		CP	0,00	RC	0,00	A	0,00	CP	0,00	EC	0,00
		CS	0,00	TR	0,00	CS	0,00		TR	0,00	
20105	Tipologia 105: Trasferimenti correnti dalla UE e dal Resto del Mondo	RS	0,00	RR	0,00	R	0,00		EP	0,00	
		CP	0,00	RC	0,00	A	0,00	CP	0,00	EC	0,00
		CS	0,00	TR	0,00	CS	0,00		TR	0,00	
20000	Totale TITOLO 2 Trasferimenti correnti	RS	154.303,17	RR	111.094,02	R	-17.800,00		EP	25.409,15	
		CP	1.434.347,60	RC	1.337.212,99	A	1.419.128,61	CP	-15.218,99	EC	81.915,62
		CS	1.588.650,77	TR	1.448.307,01	CS	-140.343,76		TR	107.324,77	

CONTO DEL BILANCIO - GESTIONE DELLE ENTRATE

TITOLO TIPOLOGIA	DENOMINAZIONE	RESIDUI ATTIVI AL 01/01/2022 (RS)		RISCOSSIONI IN C/RESIDUI (RR)		RIACCERTAMENTI RESIDUI (R)		RESIDUI ATTIVI DA ESERCIZI PRECEDENTI (EP=RS-RR+R)	
		PREVISIONI DEFINITIVE DI COMPETENZA (CP)		RISCOSSIONI IN C/COMPETENZA (RC)		ACCERTAMENTI (A)		MAGGIORI O MINORI ENTRATE DI COMPETENZA = A-CP	
		PREVISIONI DEFINITIVE DI CASSA (CS)		TOTALE RISCOSSIONI (TR=RR+RC)		MAGGIORI O MINORI ENTRATE DI CASSA = TR-CS		TOTALE RESIDUI ATTIVI DA RIPORTARE (TR=EP+EC)	
TITOLO 3	Entrate extratributarie								
30100	Tipologia 100: Vendita di beni e servizi e proventi derivanti dalla gestione dei beni	RS	51.344,59	RR	29.376,99	R	0,00	EP	21.967,60
		CP	473.205,95	RC	444.566,90	A	496.718,88	EC	52.151,98
		CS	524.550,54	TR	473.943,89	CS	-50.606,65	TR	74.119,58
30200	Tipologia 200: Proventi derivanti dall'attività di controllo e repressione delle irregolarità e degli illeciti	RS	27.945,24	RR	4.009,87	R	0,00	EP	23.935,37
		CP	10.000,00	RC	4.692,00	A	9.259,80	EC	4.567,80
		CS	37.945,24	TR	8.701,87	CS	-29.243,37	TR	28.503,17
30300	Tipologia 300: Interessi attivi	RS	0,00	RR	0,00	R	0,00	EP	0,00
		CP	100,00	RC	0,02	A	0,02	EC	0,00
		CS	100,00	TR	0,02	CS	-99,98	TR	0,00
30400	Tipologia 400: Altre entrate da redditi di capitale	RS	0,00	RR	0,00	R	0,00	EP	0,00
		CP	0,00	RC	0,00	A	0,00	EC	0,00
		CS	0,00	TR	0,00	CS	0,00	TR	0,00
30500	Tipologia 500: Rimborsi e altre entrate correnti	RS	9.425,01	RR	9.425,01	R	0,00	EP	0,00
		CP	11.727,59	RC	4.447,83	A	8.085,70	EC	3.637,87
		CS	21.152,60	TR	13.872,84	CS	-7.279,76	TR	3.637,87
30000 Totale TITOLO 3	Entrate extratributarie	RS	88.714,84	RR	42.811,87	R	0,00	EP	45.902,97
		CP	495.033,54	RC	453.706,75	A	514.064,40	EC	60.357,65
		CS	583.748,38	TR	496.518,62	CS	-87.229,76	TR	106.260,62

CONTO DEL BILANCIO - GESTIONE DELLE ENTRATE

TITOLO TIPOLOGIA	DENOMINAZIONE	RESIDUI ATTIVI AL 01/01/2022 (RS)		RISCOSSIONI IN C/RESIDUI (RR)		RIACCERTAMENTI RESIDUI (R)		RESIDUI ATTIVI DA ESERCIZI PRECEDENTI (EP=RS-RR+R)	
		PREVISIONI DEFINITIVE DI COMPETENZA (CP)		RISCOSSIONI IN C/COMPETENZA (RC)		ACCERTAMENTI (A)		MAGGIORI O MINORI ENTRATE DI COMPETENZA = A-CP	
		PREVISIONI DEFINITIVE DI CASSA (CS)		TOTALE RISCOSSIONI (TR=RR+RC)		MAGGIORI O MINORI ENTRATE DI CASSA = TR-CS		TOTALE RESIDUI ATTIVI DA RIPORTARE (TR=EP+EC)	
TITOLO 4	Entrate in conto capitale								
40100	Tipologia 100: Tributi in conto capitale	RS	0,00	RR	0,00	R	0,00	EP	0,00
		CP	0,00	RC	0,00	A	0,00	CP	0,00
		CS	0,00	TR	0,00	CS	0,00	TR	0,00
40200	Tipologia 200: Contributi agli investimenti	RS	1.175.364,18	RR	201.730,63	R	0,00	EP	973.633,55
		CP	1.716.679,23	RC	63.458,87	A	1.120.037,67	CP	-596.641,56
		CS	2.892.043,41	TR	265.189,50	CS	-2.626.853,91	TR	2.030.212,35
40300	Tipologia 300: Altri trasferimenti in conto capitale	RS	0,00	RR	0,00	R	0,00	EP	0,00
		CP	0,00	RC	0,00	A	0,00	CP	0,00
		CS	0,00	TR	0,00	CS	0,00	TR	0,00
40400	Tipologia 400: Entrate da alienazione di beni materiali e immateriali	RS	0,00	RR	0,00	R	0,00	EP	0,00
		CP	0,00	RC	0,00	A	0,00	CP	0,00
		CS	0,00	TR	0,00	CS	0,00	TR	0,00
40500	Tipologia 500: Altre entrate in conto capitale	RS	0,00	RR	0,00	R	0,00	EP	0,00
		CP	0,00	RC	0,00	A	0,00	CP	0,00
		CS	0,00	TR	0,00	CS	0,00	TR	0,00
40000 Totale TITOLO 4	Entrate in conto capitale	RS	1.175.364,18	RR	201.730,63	R	0,00	EP	973.633,55
		CP	1.716.679,23	RC	63.458,87	A	1.120.037,67	CP	-596.641,56
		CS	2.892.043,41	TR	265.189,50	CS	-2.626.853,91	TR	2.030.212,35

CONTO DEL BILANCIO - GESTIONE DELLE ENTRATE

TITOLO TIPOLOGIA	DENOMINAZIONE	RESIDUI ATTIVI AL 01/01/2022 (RS)		RISCOSSIONI IN C/RESIDUI (RR)		RIACCERTAMENTI RESIDUI (R)				RESIDUI ATTIVI DA ESERCIZI PRECEDENTI (EP=RS-RR+R)	
		PREVISIONI DEFINITIVE DI COMPETENZA (CP)		RISCOSSIONI IN C/COMPETENZA (RC)		ACCERTAMENTI (A)		MAGGIORI O MINORI ENTRATE DI COMPETENZA = A-CP		RESIDUI ATTIVI DA ESERCIZIO DI COMPETENZA (EC=A-RC)	
		PREVISIONI DEFINITIVE DI CASSA (CS)		TOTALE RISCOSSIONI (TR=RR+RC)		MAGGIORI O MINORI ENTRATE DI CASSA = TR-CS				TOTALE RESIDUI ATTIVI DA RIPORTARE (TR=EP+EC)	
TITOLO 5	Entrate da riduzioni di attività finanziarie										
50100	Tipologia 100: Alienazione di attività finanziarie	RS	0,00	RR	0,00	R	0,00			EP	0,00
		CP	0,00	RC	0,00	A	0,00	CP	0,00	EC	0,00
		CS	0,00	TR	0,00	CS	0,00			TR	0,00
50200	Tipologia 200: Riscossioni crediti di breve termine	RS	0,00	RR	0,00	R	0,00			EP	0,00
		CP	0,00	RC	0,00	A	0,00	CP	0,00	EC	0,00
		CS	0,00	TR	0,00	CS	0,00			TR	0,00
50300	Tipologia 300: Riscossione crediti di medio-lungo termine	RS	0,00	RR	0,00	R	0,00			EP	0,00
		CP	0,00	RC	0,00	A	0,00	CP	0,00	EC	0,00
		CS	0,00	TR	0,00	CS	0,00			TR	0,00
50400	Tipologia 400: Altre entrate per riduzione di attività finanziarie	RS	0,00	RR	0,00	R	0,00			EP	0,00
		CP	0,00	RC	0,00	A	0,00	CP	0,00	EC	0,00
		CS	0,00	TR	0,00	CS	0,00			TR	0,00
50000 Totale TITOLO 5	Entrate da riduzioni di attività finanziarie	RS	0,00	RR	0,00	R	0,00			EP	0,00
		CP	0,00	RC	0,00	A	0,00	CP	0,00	EC	0,00
		CS	0,00	TR	0,00	CS	0,00			TR	0,00

CONTO DEL BILANCIO - GESTIONE DELLE ENTRATE

TITOLO TIPOLOGIA	DENOMINAZIONE	RESIDUI ATTIVI AL 01/01/2022 (RS)		RISCOSSIONI IN C/RESIDUI (RR)		RIACCERTAMENTI RESIDUI (R)				RESIDUI ATTIVI DA ESERCIZI PRECEDENTI (EP=RS-RR+R)	
		PREVISIONI DEFINITIVE DI COMPETENZA (CP)		RISCOSSIONI IN C/COMPETENZA (RC)		ACCERTAMENTI (A)		MAGGIORI O MINORI ENTRATE DI COMPETENZA = A-CP		RESIDUI ATTIVI DA ESERCIZIO DI COMPETENZA (EC=A-RC)	
		PREVISIONI DEFINITIVE DI CASSA (CS)		TOTALE RISCOSSIONI (TR=RR+RC)		MAGGIORI O MINORI ENTRATE DI CASSA = TR-CS				TOTALE RESIDUI ATTIVI DA RIPORTARE (TR=EP+EC)	
TITOLO 6	Accensioni prestiti										
60100	Tipologia 100: Emissione di titoli obbligazionari	RS	0,00	RR	0,00	R	0,00			EP	0,00
		CP	0,00	RC	0,00	A	0,00	CP	0,00	EC	0,00
		CS	0,00	TR	0,00	CS	0,00			TR	0,00
60200	Tipologia 200: Accensione Prestiti a breve termine	RS	0,00	RR	0,00	R	0,00			EP	0,00
		CP	0,00	RC	0,00	A	0,00	CP	0,00	EC	0,00
		CS	0,00	TR	0,00	CS	0,00			TR	0,00
60300	Tipologia 300: Accensione Mutui e altri finanziamenti a medio lungo termine	RS	0,00	RR	0,00	R	0,00			EP	0,00
		CP	350.000,00	RC	0,00	A	0,00	CP	-350.000,00	EC	0,00
		CS	350.000,00	TR	0,00	CS	-350.000,00			TR	0,00
60400	Tipologia 400: Altre forme di indebitamento	RS	0,00	RR	0,00	R	0,00			EP	0,00
		CP	0,00	RC	0,00	A	0,00	CP	0,00	EC	0,00
		CS	0,00	TR	0,00	CS	0,00			TR	0,00
60000 Totale TITOLO 6	Accensioni prestiti	RS	0,00	RR	0,00	R	0,00			EP	0,00
		CP	350.000,00	RC	0,00	A	0,00	CP	-350.000,00	EC	0,00
		CS	350.000,00	TR	0,00	CS	-350.000,00			TR	0,00

CONTO DEL BILANCIO - GESTIONE DELLE ENTRATE

TITOLO TIPOLOGIA	DENOMINAZIONE	RESIDUI ATTIVI AL 01/01/2022 (RS)		RISCOSSIONI IN C/RESIDUI (RR)		RIACCERTAMENTI RESIDUI (R)		RESIDUI ATTIVI DA ESERCIZI PRECEDENTI (EP=RS-RR+R)			
		PREVISIONI DEFINITIVE DI COMPETENZA (CP)		RISCOSSIONI IN C/COMPETENZA (RC)		ACCERTAMENTI (A)		MAGGIORI O MINORI ENTRATE DI COMPETENZA = A-CP		RESIDUI ATTIVI DA ESERCIZIO DI COMPETENZA (EC=A-RC)	
		PREVISIONI DEFINITIVE DI CASSA (CS)		TOTALE RISCOSSIONI (TR=RR+RC)		MAGGIORI O MINORI ENTRATE DI CASSA = TR-CS				TOTALE RESIDUI ATTIVI DA RIPORTARE (TR=EP+EC)	
TITOLO 7	Anticipazioni da istituto tesoriere/cassiere										
70100	Tipologia 100: Anticipazioni da istituto tesoriere/cassiere	RS	0,00	RR	0,00	R	0,00			EP	0,00
		CP	436.946,00	RC	0,00	A	0,00	CP	-436.946,00	EC	0,00
		CS	436.946,00	TR	0,00	CS	-436.946,00			TR	0,00
70000 Totale TITOLO 7	Anticipazioni da istituto tesoriere/cassiere	RS	0,00	RR	0,00	R	0,00			EP	0,00
		CP	436.946,00	RC	0,00	A	0,00	CP	-436.946,00	EC	0,00
		CS	436.946,00	TR	0,00	CS	-436.946,00			TR	0,00

CONTO DEL BILANCIO - GESTIONE DELLE ENTRATE

TITOLO TIPOLOGIA	DENOMINAZIONE	RESIDUI ATTIVI AL 01/01/2022 (RS)		RISCOSSIONI IN C/RESIDUI (RR)		RIACCERTAMENTI RESIDUI (R)		RESIDUI ATTIVI DA ESERCIZI PRECEDENTI (EP=RS-RR+R)	
		PREVISIONI DEFINITIVE DI COMPETENZA (CP)		RISCOSSIONI IN C/COMPETENZA (RC)		ACCERTAMENTI (A)		MAGGIORI O MINORI ENTRATE DI COMPETENZA = A-CP	
		PREVISIONI DEFINITIVE DI CASSA (CS)		TOTALE RISCOSSIONI (TR=RR+RC)		MAGGIORI O MINORI ENTRATE DI CASSA = TR-CS		TOTALE RESIDUI ATTIVI DA RIPORTARE (TR=EP+EC)	
TITOLO 9	Entrate per conto terzi e partite di giro								
90100	Tipologia 100: Entrate per partite di giro	RS	4.558,75	RR	4.558,75	R	0,00	EP	0,00
		CP	928.000,00	RC	358.886,94	A	362.914,56	CP	-565.085,44
		CS	932.558,75	TR	363.445,69	CS	-569.113,06	TR	4.027,62
90200	Tipologia 200: Entrate per conto terzi	RS	0,00	RR	0,00	R	0,00	EP	0,00
		CP	225.000,00	RC	58.623,89	A	58.623,89	CP	-166.376,11
		CS	225.000,00	TR	58.623,89	CS	-166.376,11	TR	0,00
90000 Totale TITOLO 9	Entrate per conto terzi e partite di giro	RS	4.558,75	RR	4.558,75	R	0,00	EP	0,00
		CP	1.153.000,00	RC	417.510,83	A	421.538,45	CP	-731.461,55
		CS	1.157.558,75	TR	422.069,58	CS	-735.489,17	TR	4.027,62
	TOTALE TITOLI	RS	1.422.940,94	RR	360.195,27	R	-17.800,00	EP	1.044.945,67
		CP	5.586.006,37	RC	2.271.889,44	A	3.474.769,13	CP	-2.111.237,24
		CS	7.008.947,31	TR	2.632.084,71	CS	-4.376.862,60	TR	2.247.825,36
	TOTALE GENERALE DELLE ENTRATE	RS	1.422.940,94	RR	360.195,27	R	-17.800,00	EP	1.044.945,67
		CP	6.220.754,76	RC	2.271.889,44	A	3.474.769,13	CP	-2.111.237,24
		CS	7.008.947,31	TR	2.632.084,71	CS	-4.376.862,60	TR	2.247.825,36

**PROSPETTO DELLE ENTRATE DI BILANCIO PER TITOLI, TIPOLOGIE E CATEGORIE
ENTI LOCALI
ACCERTAMENTI**

TITOLO TIPOLOGIA CATEGORIA	DENOMINAZIONE	ACCERTAMENTI	di cui entrate accertate non ricorrenti	RISCOSSIONI IN C/COMPETENZA	RISCOSSIONI IN C/RESIDUI
	<i>Entrate correnti di natura tributaria, contributiva e perequativa</i>				
1010100	Tipologia 101: Imposte, tasse e proventi assimilati	0,00	0,00	0,00	0,00
1010106	Imposta municipale propria	0,00	0,00	0,00	0,00
1010108	Imposta comunale sugli immobili (ICI)	0,00	0,00	0,00	0,00
1010116	Addizionale comunale IRPEF	0,00	0,00	0,00	0,00
1010139	Imposta sulle assicurazioni RC auto	0,00	0,00	0,00	0,00
1010140	Imposta di iscrizione al pubblico registro automobilistico (PRA)	0,00	0,00	0,00	0,00
1010141	Imposta di soggiorno	0,00	0,00	0,00	0,00
1010149	Tasse sulle concessioni comunali	0,00	0,00	0,00	0,00
1010150	Tassa di circolazione dei veicoli a motore (tassa automobilistica)	0,00	0,00	0,00	0,00
1010151	Tassa smaltimento rifiuti solidi urbani	0,00	0,00	0,00	0,00
1010152	Tassa occupazione spazi e aree pubbliche	0,00	0,00	0,00	0,00
1010153	Imposta comunale sulla pubblicita' e diritto sulle pubbliche affissioni	0,00	0,00	0,00	0,00
1010154	Imposta municipale secondaria	0,00	0,00	0,00	0,00
1010160	Tributo per l'esercizio delle funzioni di tutela, protezione e igiene dell'ambiente	0,00	0,00	0,00	0,00
1010161	Tributo comunale sui rifiuti e sui servizi	0,00	0,00	0,00	0,00
1010164	Diritti mattatoi	0,00	0,00	0,00	0,00
1010165	Diritti degli Enti provinciali turismo	0,00	0,00	0,00	0,00
1010168	Addizionale regionale sui canoni per le utenze di acque pubbliche	0,00	0,00	0,00	0,00
1010170	Proventi dei Casino'	0,00	0,00	0,00	0,00
1010176	Tributo per i servizi indivisibili (TASI)	0,00	0,00	0,00	0,00
1010195	Altre ritenute n.a.c.	0,00	0,00	0,00	0,00
1010196	Altre entrate su lotto, lotterie e altre attivita' di gioco n.a.c.	0,00	0,00	0,00	0,00
1010197	Altre accise n.a.c.	0,00	0,00	0,00	0,00
1010198	Altre imposte sostitutive n.a.c.	0,00	0,00	0,00	0,00
1010199	Altre imposte, tasse e proventi assimilati n.a.c.	0,00	0,00	0,00	0,00
1010400	Tipologia 104: Compartecipazioni di tributi	0,00	0,00	0,00	0,00
1010405	Compartecipazione IVA ai Comuni	0,00	0,00	0,00	0,00
1010406	Compartecipazione IRPEF ai Comuni	0,00	0,00	0,00	0,00
1010407	Compartecipazione IRPEF alle Province	0,00	0,00	0,00	0,00
1010408	Tributo provinciale deposito in discarica dei rifiuti solidi	0,00	0,00	0,00	0,00
1010498	Altre compartecipazioni alle province n.a.c.	0,00	0,00	0,00	0,00
1010499	Altre compartecipazioni a comuni n.a.c.	0,00	0,00	0,00	0,00
1030100	Tipologia 301: Fondi perequativi da Amministrazioni Centrali	0,00	0,00	0,00	0,00
1030101	Fondi perequativi dallo Stato	0,00	0,00	0,00	0,00
1030200	Tipologia 302: Fondi perequativi dalla Regione o Provincia autonoma	0,00	0,00	0,00	0,00
1030201	Fondi perequativi dalla Regione o Provincia autonoma	0,00	0,00	0,00	0,00
1000000	TOTALE TITOLO 1	0,00	0,00	0,00	0,00

**PROSPETTO DELLE ENTRATE DI BILANCIO PER TITOLI, TIPOLOGIE E CATEGORIE
ENTI LOCALI
ACCERTAMENTI**

TITOLO TIPOLOGIA CATEGORIA	DENOMINAZIONE	ACCERTAMENTI	di cui entrate accertate non ricorrenti	RISCOSSIONI IN C/COMPETENZA	RISCOSSIONI IN C/RESIDUI
	<i>Trasferimenti correnti</i>				
2010100	Tipologia 101: Trasferimenti correnti da Amministrazioni pubbliche	1.409.028,61	80.838,34	1.327.112,99	102.554,02
2010101	Trasferimenti correnti da Amministrazioni Centrali	0,00	0,00	0,00	0,00
2010102	Trasferimenti correnti da Amministrazioni Locali	1.409.028,61	80.838,34	1.327.112,99	102.554,02
2010103	Trasferimenti correnti da Enti di Previdenza	0,00	0,00	0,00	0,00
2010104	Trasferimenti correnti da organismi interni e/o unita' locali della amministrazione	0,00	0,00	0,00	0,00
2010200	Tipologia 102: Trasferimenti correnti da Famiglie	0,00	0,00	0,00	0,00
2010201	Trasferimenti correnti da famiglie	0,00	0,00	0,00	0,00
2010300	Tipologia 103: Trasferimenti correnti da Imprese	10.100,00	10.100,00	10.100,00	8.540,00
2010301	Sponsorizzazioni da imprese	10.100,00	10.100,00	10.100,00	8.540,00
2010302	Altri trasferimenti correnti da imprese	0,00	0,00	0,00	0,00
2010400	Tipologia 104: Trasferimenti correnti da Istituzioni Sociali Private	0,00	0,00	0,00	0,00
2010401	Trasferimenti correnti da Istituzioni Sociali Private	0,00	0,00	0,00	0,00
2010500	Tipologia 105: Trasferimenti correnti dalla UE e dal Resto del Mondo	0,00	0,00	0,00	0,00
2010501	Trasferimenti correnti dall'Unione Europea	0,00	0,00	0,00	0,00
2010502	Trasferimenti correnti dal Resto del Mondo	0,00	0,00	0,00	0,00
2000000	TOTALE TITOLO 2	1.419.128,61	90.938,34	1.337.212,99	111.094,02

**PROSPETTO DELLE ENTRATE DI BILANCIO PER TITOLI, TIPOLOGIE E CATEGORIE
ENTI LOCALI
ACCERTAMENTI**

TITOLO TIPOLOGIA CATEGORIA	DENOMINAZIONE	ACCERTAMENTI	di cui entrate accertate non ricorrenti	RISCOSSIONI IN C/COMPETENZA	RISCOSSIONI IN C/RESIDUI
	<i>Entrate extratributarie</i>				
3010000	Tipologia 100: Vendita di beni e servizi e proventi derivanti dalla gestione dei beni	496.718,88	496.718,88	444.566,90	29.376,99
3010100	Vendita di beni	4.251,50	4.251,50	4.251,50	0,00
3010200	Entrate dalla vendita e dall'erogazione di servizi	80.703,70	80.703,70	79.376,42	982,10
3010300	Proventi derivanti dalla gestione dei beni	411.763,68	411.763,68	360.938,98	28.394,89
3020000	Tipologia 200: Proventi derivanti dall'attività di controllo e repressione delle irregolarità e degli illeciti	9.259,80	9.259,80	4.692,00	4.009,87
3020100	Entrate da amministrazioni pubbliche derivanti dall'attività di controllo e repressione delle irregolarità e degli illeciti	0,00	0,00	0,00	0,00
3020200	Entrate da famiglie derivanti dall'attività di controllo e repressione delle irregolarità e degli illeciti	9.259,80	9.259,80	4.692,00	4.009,87
3020300	Entrate da Imprese derivanti dall'attività di controllo e repressione delle irregolarità e degli illeciti	0,00	0,00	0,00	0,00
3020400	Entrate da Istituzioni Sociali Private derivanti dall'attività di controllo e repressione delle irregolarità e degli illeciti	0,00	0,00	0,00	0,00
3030000	Tipologia 300: Interessi attivi	0,02	0,02	0,02	0,00
3030100	Interessi attivi da titoli o finanziamenti a breve termine	0,00	0,00	0,00	0,00
3030200	Interessi attivi da titoli o finanziamenti a medio - lungo termine	0,00	0,00	0,00	0,00
3030300	Altri interessi attivi	0,02	0,02	0,02	0,00
3040000	Tipologia 400: Altre entrate da redditi di capitale	0,00	0,00	0,00	0,00
3040100	Rendimenti da fondi comuni di investimento	0,00	0,00	0,00	0,00
3040200	Entrate derivanti dalla distribuzione di dividendi	0,00	0,00	0,00	0,00
3040300	Entrate derivanti dalla distribuzione di utili e avanzi	0,00	0,00	0,00	0,00
3049900	Altre entrate da redditi da capitale	0,00	0,00	0,00	0,00
3050000	Tipologia 500: Rimborsi e altre entrate correnti	8.085,70	5.921,37	4.447,83	9.425,01
3050100	Indennizzi di assicurazione	0,00	0,00	0,00	0,00
3050200	Rimborsi in entrata	699,15	699,15	699,15	0,00
3059900	Altre entrate correnti n.a.c.	7.386,55	5.222,22	3.748,68	9.425,01
3000000	TOTALE TITOLO 3	514.064,40	511.900,07	453.706,75	42.811,87

**PROSPETTO DELLE ENTRATE DI BILANCIO PER TITOLI, TIPOLOGIE E CATEGORIE
ENTI LOCALI
ACCERTAMENTI**

TITOLO TIPOLOGIA CATEGORIA	DENOMINAZIONE	ACCERTAMENTI	di cui entrate accertate non ricorrenti	RISCOSSIONI IN C/COMPETENZA	RISCOSSIONI IN C/RESIDUI
	<i>Entrate in conto capitale</i>				
4010000	Tipologia 100: Tributi in conto capitale	0,00	0,00	0,00	0,00
4010100	Imposte da sanatorie e condoni	0,00	0,00	0,00	0,00
4010200	Altre imposte in conto capitale	0,00	0,00	0,00	0,00
4020000	Tipologia 200: Contributi agli investimenti	1.120.037,67	866.862,54	63.458,87	201.730,63
4020100	Contributi agli investimenti da amministrazioni pubbliche	1.120.037,67	866.862,54	63.458,87	201.730,63
4020200	Contributi agli investimenti da Famiglie	0,00	0,00	0,00	0,00
4020300	Contributi agli investimenti da Imprese	0,00	0,00	0,00	0,00
4020400	Contributi agli investimenti da Istituzioni Sociali Private	0,00	0,00	0,00	0,00
4020500	Contributi agli investimenti dall'Unione Europea e dal Resto del Mondo	0,00	0,00	0,00	0,00
4020600	Contributi agli investimenti direttamente destinati al rimborso di prestiti da amministrazioni pubbliche	0,00	0,00	0,00	0,00
4030000	Tipologia 300: Altri trasferimenti in conto capitale	0,00	0,00	0,00	0,00
4030100	Trasferimenti in conto capitale per assunzione di debiti dell'amministrazione da parte di amministrazioni pubbliche	0,00	0,00	0,00	0,00
4030200	Trasferimenti in conto capitale per assunzione di debiti dell'amministrazione da parte di Imprese	0,00	0,00	0,00	0,00
4030300	Trasferimenti in conto capitale per assunzione di debiti dell'amministrazione da parte dell'Unione Europea e del Resto del Mondo	0,00	0,00	0,00	0,00
4030400	Trasferimenti in conto capitale da parte di amministrazioni pubbliche per cancellazione di debiti dell'amministrazione	0,00	0,00	0,00	0,00
4030500	Trasferimenti in conto capitale da parte di Imprese per cancellazione di debiti dell'amministrazione	0,00	0,00	0,00	0,00
4030600	Trasferimenti in conto capitale da parte dell'Unione Europea e Resto del Mondo per cancellazione di debiti dell'amministrazione	0,00	0,00	0,00	0,00
4030700	Trasferimenti in conto capitale per ripiano disavanzi pregressi da amministrazioni pubbliche	0,00	0,00	0,00	0,00
4030800	Trasferimenti in conto capitale per ripiano disavanzi pregressi da Imprese	0,00	0,00	0,00	0,00
4030900	Trasferimenti in conto capitale per ripiano disavanzi pregressi dall'Unione Europea e dal Resto del Mondo	0,00	0,00	0,00	0,00
4031000	Altri trasferimenti in conto capitale da amministrazioni pubbliche	0,00	0,00	0,00	0,00
4031100	Altri trasferimenti in conto capitale da Famiglie	0,00	0,00	0,00	0,00
4031200	Altri trasferimenti in conto capitale da Imprese	0,00	0,00	0,00	0,00
4031300	Altri trasferimenti in conto capitale da Istituzioni Sociali Private	0,00	0,00	0,00	0,00
4031400	Altri trasferimenti in conto capitale dall'Unione Europea e dal Resto del Mondo	0,00	0,00	0,00	0,00
4040000	Tipologia 400: Entrate da alienazione di beni materiali e immateriali	0,00	0,00	0,00	0,00
4040100	Alienazione di beni materiali	0,00	0,00	0,00	0,00
4040200	Cessione di Terreni e di beni materiali non prodotti	0,00	0,00	0,00	0,00
4040300	Alienazione di beni immateriali	0,00	0,00	0,00	0,00
4050000	Tipologia 500: Altre entrate in conto capitale	0,00	0,00	0,00	0,00
4050100	Permessi di costruire	0,00	0,00	0,00	0,00
4050200	Entrate derivanti da conferimento immobili a fondi immobiliari	0,00	0,00	0,00	0,00
4050300	Entrate in conto capitale dovute a rimborsi, recuperi e restituzioni di somme non dovute o incassate in eccesso	0,00	0,00	0,00	0,00
4050400	Altre entrate in conto capitale n.a.c.	0,00	0,00	0,00	0,00
4000000	TOTALE TITOLO 4	1.120.037,67	866.862,54	63.458,87	201.730,63

**PROSPETTO DELLE ENTRATE DI BILANCIO PER TITOLI, TIPOLOGIE E CATEGORIE
ENTI LOCALI
ACCERTAMENTI**

TITOLO TIPOLOGIA CATEGORIA	DENOMINAZIONE	ACCERTAMENTI	di cui entrate accertate non ricorrenti	RISCOSSIONI IN C/COMPETENZA	RISCOSSIONI IN C/RESIDUI
	<i>Entrate da riduzioni di attività finanziarie</i>				
5010000	Tipologia 100: Alienazione di attività finanziarie	0,00	0,00	0,00	0,00
5010100	Alienazione di partecipazioni	0,00	0,00	0,00	0,00
5010200	Alienazione di quote di fondi comuni di investimento	0,00	0,00	0,00	0,00
5010300	Alienazione di titoli obbligazionari a breve termine	0,00	0,00	0,00	0,00
5010400	Alienazione di titoli obbligazionari a medio-lungo termine	0,00	0,00	0,00	0,00
5020000	Tipologia 200: Riscossioni crediti di breve termine	0,00	0,00	0,00	0,00
5020100	Riscossione crediti di breve termine a tasso agevolato da Amministrazioni Pubbliche	0,00	0,00	0,00	0,00
5020200	Riscossione crediti di breve termine a tasso agevolato da Famiglie	0,00	0,00	0,00	0,00
5020300	Riscossione crediti di breve termine a tasso agevolato da Imprese	0,00	0,00	0,00	0,00
5020400	Riscossione crediti di breve termine a tasso agevolato da Istituzioni Sociali Private	0,00	0,00	0,00	0,00
5020500	Riscossione crediti di breve termine a tasso agevolato dall'Unione Europea e dal Resto del Mondo	0,00	0,00	0,00	0,00
5020600	Riscossione crediti di breve termine a tasso non agevolato da Amministrazione Pubbliche	0,00	0,00	0,00	0,00
5020700	Riscossione crediti di breve termine a tasso non agevolato da Famiglie	0,00	0,00	0,00	0,00
5020800	Riscossione crediti di breve termine a tasso non agevolato da Imprese	0,00	0,00	0,00	0,00
5020900	Riscossione crediti di breve termine a tasso non agevolato da Istituzioni Sociali Private	0,00	0,00	0,00	0,00
5021000	Riscossione crediti di breve termine a tasso non agevolato dall'Unione Europea e dal Resto del Mondo	0,00	0,00	0,00	0,00
5030000	Tipologia 300: Riscossione crediti di medio-lungo termine	0,00	0,00	0,00	0,00
5030100	Riscossione crediti di medio-lungo termine a tasso agevolato da Amministrazioni Pubbliche	0,00	0,00	0,00	0,00
5030200	Riscossione crediti di medio-lungo termine a tasso agevolato da Famiglie	0,00	0,00	0,00	0,00
5030300	Riscossione crediti di medio-lungo termine a tasso agevolato da Imprese	0,00	0,00	0,00	0,00
5030400	Riscossione crediti di medio-lungo termine a tasso agevolato da Istituzioni Sociali Private	0,00	0,00	0,00	0,00
5030500	Riscossione crediti di medio-lungo termine a tasso agevolato dall'Unione Europea e dal Resto del Mondo	0,00	0,00	0,00	0,00
5030600	Riscossione crediti di medio-lungo termine a tasso non agevolato da Amministrazione Pubbliche	0,00	0,00	0,00	0,00
5030700	Riscossione crediti di medio-lungo termine a tasso non agevolato da Famiglie	0,00	0,00	0,00	0,00
5030800	Riscossione crediti di medio-lungo termine a tasso non agevolato da Imprese	0,00	0,00	0,00	0,00
5030900	Riscossione crediti di medio-lungo termine a tasso non agevolato da Istituzioni Sociali Private	0,00	0,00	0,00	0,00
5031000	Riscossione crediti di medio-lungo termine a tasso non agevolato dall'Unione Europea e dal Resto del Mondo	0,00	0,00	0,00	0,00
5031100	Riscossione crediti sorti a seguito di escussione di garanzie in favore di Amministrazioni Pubbliche	0,00	0,00	0,00	0,00
5031200	Riscossione crediti sorti a seguito di escussione di garanzie in favore di Famiglie	0,00	0,00	0,00	0,00
5031300	Riscossione crediti sorti a seguito di escussione di garanzie in favore di Imprese	0,00	0,00	0,00	0,00
5031400	Riscossione crediti sorti a seguito di escussione di garanzie in favore di Istituzioni Sociali Private	0,00	0,00	0,00	0,00
5031500	Riscossione crediti sorti a seguito di escussione di garanzie in favore dell'Unione Europea e del Resto del Mondo	0,00	0,00	0,00	0,00
5040000	Tipologia 400: Altre entrate per riduzione di attività finanziarie	0,00	0,00	0,00	0,00

**PROSPETTO DELLE ENTRATE DI BILANCIO PER TITOLI, TIPOLOGIE E CATEGORIE
ENTI LOCALI
ACCERTAMENTI**

TITOLO TIPOLOGIA CATEGORIA	DENOMINAZIONE	ACCERTAMENTI	di cui entrate accertate non ricorrenti	RISCOSSIONI IN C/COMPETENZA	RISCOSSIONI IN C/RESIDUI
5040100	Altre entrate per riduzione di altre attivita' finanziarie verso Amministrazioni Pubbliche	0,00	0,00	0,00	0,00
5040200	Altre entrate per riduzione di altre attivita' finanziarie verso Famiglie	0,00	0,00	0,00	0,00
5040300	Altre entrate per riduzione di altre attivita' finanziarie verso Imprese	0,00	0,00	0,00	0,00
5040400	Altre entrate per riduzione di altre attivita' finanziarie verso Istituzioni Sociali Private	0,00	0,00	0,00	0,00
5040500	Altre entrate per riduzione di altre attivita' finanziarie verso Unione Europea e Resto del Mondo	0,00	0,00	0,00	0,00
5040600	Prelievi dai conti di tesoreria statale diversi dalla Tesoreria Unica	0,00	0,00	0,00	0,00
5040700	Prelievi da depositi bancari	0,00	0,00	0,00	0,00
5040800	Entrate da derivati di ammortamento	0,00	0,00	0,00	0,00
5000000	TOTALE TITOLO 5	0,00	0,00	0,00	0,00

**PROSPETTO DELLE ENTRATE DI BILANCIO PER TITOLI, TIPOLOGIE E CATEGORIE
ENTI LOCALI
ACCERTAMENTI**

TITOLO TIPOLOGIA CATEGORIA	DENOMINAZIONE	ACCERTAMENTI	di cui entrate accertate non ricorrenti	RISCOSSIONI IN C/COMPETENZA	RISCOSSIONI IN C/RESIDUI
	<i>Accensioni prestiti</i>				
6010000	Tipologia 100: Emissione di titoli obbligazionari	0,00	0,00	0,00	0,00
6010100	Emissioni titoli obbligazionari a breve termine	0,00	0,00	0,00	0,00
6010200	Emissioni titoli obbligazionari a medio-lungo termine	0,00	0,00	0,00	0,00
6020000	Tipologia 200: Accensione Prestiti a breve termine	0,00	0,00	0,00	0,00
6020100	Finanziamenti a breve termine	0,00	0,00	0,00	0,00
6020200	Anticipazioni	0,00	0,00	0,00	0,00
6030000	Tipologia 300: Accensione Mutui e altri finanziamenti a medio lungo termine	0,00	0,00	0,00	0,00
6030100	Finanziamenti a medio lungo termine	0,00	0,00	0,00	0,00
6030200	Accensione prestiti da attualizzazione Contributi Pluriennali	0,00	0,00	0,00	0,00
6030300	Accensione prestiti a seguito di escussione di garanzie	0,00	0,00	0,00	0,00
6040000	Tipologia 400: Altre forme di indebitamento	0,00	0,00	0,00	0,00
6040200	Accensione Prestiti - Leasing finanziario	0,00	0,00	0,00	0,00
6040300	Accensione Prestiti - Operazioni di cartolarizzazione	0,00	0,00	0,00	0,00
6040400	Accensione Prestiti - Derivati	0,00	0,00	0,00	0,00
6000000	TOTALE TITOLO 6	0,00	0,00	0,00	0,00

**PROSPETTO DELLE ENTRATE DI BILANCIO PER TITOLI, TIPOLOGIE E CATEGORIE
ENTI LOCALI
ACCERTAMENTI**

TITOLO TIPOLOGIA CATEGORIA	DENOMINAZIONE	ACCERTAMENTI	di cui entrate accertate non ricorrenti	RISCOSSIONI IN C/COMPETENZA	RISCOSSIONI IN C/RESIDUI
	<i>Anticipazioni da istituto tesoriere/cassiere</i>				
7010000	Tipologia 100: Anticipazioni da istituto tesoriere/cassiere	0,00	0,00	0,00	0,00
7010100	Anticipazioni da istituto tesoriere/cassiere	0,00	0,00	0,00	0,00
7000000	TOTALE TITOLO 7	0,00	0,00	0,00	0,00

**PROSPETTO DELLE ENTRATE DI BILANCIO PER TITOLI, TIPOLOGIE E CATEGORIE
ENTI LOCALI
ACCERTAMENTI**

TITOLO TIPOLOGIA CATEGORIA	DENOMINAZIONE	ACCERTAMENTI	di cui entrate accertate non ricorrenti	RISCOSSIONI IN C/COMPETENZA	RISCOSSIONI IN C/RESIDUI
	<i>Entrate per conto terzi e partite di giro</i>				
9010000	Tipologia 100: Entrate per partite di giro	362.914,56	0,00	358.886,94	4.558,75
9010100	Altre ritenute	180.129,60	0,00	180.129,60	0,00
9010200	Ritenute su redditi da lavoro dipendente	169.402,56	0,00	169.402,56	0,00
9010300	Ritenute su redditi da lavoro autonomo	7.382,40	0,00	7.382,40	0,00
9010400	Finanziamento della gestione sanitaria dalla gestione ordinaria della Regione	0,00	0,00	0,00	0,00
9019900	Altre entrate per partite di giro	6.000,00	0,00	1.972,38	4.558,75
9020000	Tipologia 200: Entrate per conto terzi	58.623,89	0,00	58.623,89	0,00
9020100	Rimborsi per acquisto di beni e servizi per conto terzi	55.082,80	0,00	55.082,80	0,00
9020200	Trasferimenti da Amministrazioni pubbliche per operazioni conto terzi	0,00	0,00	0,00	0,00
9020300	Trasferimenti da altri settori per operazioni conto terzi	0,00	0,00	0,00	0,00
9020400	Depositi di/presso terzi	3.541,09	0,00	3.541,09	0,00
9020500	Riscossione imposte e tributi per conto terzi	0,00	0,00	0,00	0,00
9029900	Altre entrate per conto terzi	0,00	0,00	0,00	0,00
9000000	TOTALE TITOLO 9	421.538,45	0,00	417.510,83	4.558,75
	TOTALE TITOLI	3.474.769,13	1.469.700,95	2.271.889,44	360.195,27

CONTO DEL BILANCIO - RIEPILOGO GENERALE DELLE ENTRATE

TITOLO	DENOMINAZIONE	RESIDUI ATTIVI AL 01/01/2022 (RS)		RISCOSSIONI IN C/RESIDUI (RR)		RIACCERTAMENTI RESIDUI (R)		RESIDUI ATTIVI DA ESERCIZI PRECEDENTI (EP=RS-RR+R)	
		PREVISIONI DEFINITIVE DI COMPETENZA (CP)		RISCOSSIONI IN C/COMPETENZA (RC)		ACCERTAMENTI (A)		MAGGIORI O MINORI ENTRATE DI COMPETENZA = A-CP	
		PREVISIONI DEFINITIVE DI CASSA (CS)		TOTALE RISCOSSIONI (TR=RR+RC)		MAGGIORI O MINORI ENTRATE DI CASSA = TR-CS		TOTALE RESIDUI ATTIVI DA RIPORTARE (TR=EP+EC)	
	<i>Fondo pluriennale vincolato per spese correnti</i>	CP	32.423,00						
	<i>Fondo pluriennale vincolato per spese in conto capitale</i>	CP	480.705,70						
	<i>Utilizzo Avanzo di Amministrazione</i>	CP	121.619,69						
	<i>- di cui Utilizzo Fondo anticipazioni di liquidita'</i>	CP	0,00						
TITOLO 1	<i>Entrate correnti di natura tributaria, contributiva e perequativa</i>	RS	0,00	RR	0,00	R	0,00	CP	0,00
		CP	0,00	RC	0,00	A	0,00	CP	0,00
		CS	0,00	TR	0,00	CS	0,00	TR	0,00
TITOLO 2	<i>Trasferimenti correnti</i>	RS	154.303,17	RR	111.094,02	R	-17.800,00	EP	25.409,15
		CP	1.434.347,60	RC	1.337.212,99	A	1.419.128,61	CP	-15.218,99
		CS	1.588.650,77	TR	1.448.307,01	CS	-140.343,76	TR	107.324,77
TITOLO 3	<i>Entrate extratributarie</i>	RS	88.714,84	RR	42.811,87	R	0,00	EP	45.902,97
		CP	495.033,54	RC	453.706,75	A	514.064,40	CP	19.030,86
		CS	583.748,38	TR	496.518,62	CS	-87.229,76	TR	106.260,62
TITOLO 4	<i>Entrate in conto capitale</i>	RS	1.175.364,18	RR	201.730,63	R	0,00	EP	973.633,55
		CP	1.716.679,23	RC	63.458,87	A	1.120.037,67	CP	-596.641,56
		CS	2.892.043,41	TR	265.189,50	CS	-2.626.853,91	TR	2.030.212,35
TITOLO 5	<i>Entrate da riduzioni di attività finanziarie</i>	RS	0,00	RR	0,00	R	0,00	EP	0,00
		CP	0,00	RC	0,00	A	0,00	CP	0,00
		CS	0,00	TR	0,00	CS	0,00	TR	0,00
TITOLO 6	<i>Accensioni prestiti</i>	RS	0,00	RR	0,00	R	0,00	EP	0,00
		CP	350.000,00	RC	0,00	A	0,00	CP	-350.000,00
		CS	350.000,00	TR	0,00	CS	-350.000,00	TR	0,00
TITOLO 7	<i>Anticipazioni da istituto tesoriere/cassiere</i>	RS	0,00	RR	0,00	R	0,00	EP	0,00

		CP	436.946,00	RC	0,00	A	0,00	CP	-436.946,00	EC	0,00
		CS	436.946,00	TR	0,00	CS	-436.946,00			TR	0,00
TITOLO 9	Entrate per conto terzi e partite di giro	RS	4.558,75	RR	4.558,75	R	0,00			EP	0,00
		CP	1.153.000,00	RC	417.510,83	A	421.538,45	CP	-731.461,55	EC	4.027,62
		CS	1.157.558,75	TR	422.069,58	CS	-735.489,17			TR	4.027,62
	TOTALE TITOLI	RS	1.422.940,94	RR	360.195,27	R	-17.800,00			EP	1.044.945,67
		CP	5.586.006,37	RC	2.271.889,44	A	3.474.769,13	CP	-2.111.237,24	EC	1.202.879,69
		CS	7.008.947,31	TR	2.632.084,71	CS	-4.376.862,60			TR	2.247.825,36
	TOTALE GENERALE DELLE ENTRATE	RS	1.422.940,94	RR	360.195,27	R	-17.800,00			EP	1.044.945,67
		CP	6.220.754,76	RC	2.271.889,44	A	3.474.769,13	CP	-2.111.237,24	EC	1.202.879,69
		CS	7.008.947,31	TR	2.632.084,71	CS	-4.376.862,60			TR	2.247.825,36

CONTO DEL BILANCIO - GESTIONE DELLE SPESE

MISSIONE, PROGRAMMA, TITOLO	DENOMINAZIONE	RESIDUI PASSIVI AL 01/01/2022 (RS)		PAGAMENTI IN C/RESIDUI (PR)		RIACCERTAMENTO RESIDUI (R)		RESIDUI PASSIVI DA ESERCIZI PRECEDENTI (EP=RS-PR+R)			
		PREVISIONI DEFINITIVE DI COMPETENZA (CP)		PAGAMENTI IN C/COMPETENZA (PC)		IMPEGNI (I)		ECONOMIE DI COMPETENZA (ECP=CP-I-FPV)			
		PREVISIONI DEFINITIVE DI CASSA (CS)		TOTALE PAGAMENTI (TP=PR+PC)		FONDO PLURIENNALE VINCOLATO (FPV)		TOTALE RESIDUI PASSIVI DA RIPORTARE (TR=EP+EC)			
<i>Disavanzo di Amministrazione</i>		CP	0,00								
MISSIONE	01	<i>Servizi istituzionali, generali e di gestione</i>									
0101	Programma	01	Organi istituzionali								
Titolo 1	Spese correnti		RS	7.356,67	PR	7.336,44	R	-20,23	EP	0,00	
			CP	7.500,00	PC	566,81	I	7.242,77	ECP	257,23	
			CS	14.856,39	TP	7.903,25	FPV	0,00	EC	6.675,96	
								TR	6.675,96		
Titolo 2	Spese in conto capitale		RS	0,00	PR	0,00	R	0,00	EP	0,00	
			CP	0,00	PC	0,00	I	0,00	ECP	0,00	
			CS	0,00	TP	0,00	FPV	0,00	EC	0,00	
								TR	0,00		
Totale Programma	01	Organi istituzionali	RS	7.356,67	PR	7.336,44	R	-20,23	EP	0,00	
			CP	7.500,00	PC	566,81	I	7.242,77	ECP	257,23	
			CS	14.856,39	TP	7.903,25	FPV	0,00	EC	6.675,96	
								TR	6.675,96		
0102	Programma	02	Segreteria generale								
Titolo 1	Spese correnti		RS	3.444,00	PR	912,00	R	-2.532,00	EP	0,00	
			CP	293.288,00	PC	245.040,79	I	261.413,69	ECP	25.776,31	
			CS	296.732,00	TP	245.952,79	FPV	6.098,00	EC	16.372,90	
								TR	16.372,90		
Titolo 2	Spese in conto capitale		RS	0,00	PR	0,00	R	0,00	EP	0,00	
			CP	0,00	PC	0,00	I	0,00	ECP	0,00	
			CS	0,00	TP	0,00	FPV	0,00	EC	0,00	
								TR	0,00		
Totale Programma	02	Segreteria generale	RS	3.444,00	PR	912,00	R	-2.532,00	EP	0,00	
			CP	293.288,00	PC	245.040,79	I	261.413,69	ECP	25.776,31	
			CS	296.732,00	TP	245.952,79	FPV	6.098,00	EC	16.372,90	
								TR	16.372,90		
0103	Programma	03	Gestione economica, finanziaria, programmazione e provveditorato								

CONTO DEL BILANCIO - GESTIONE DELLE SPESE

MISSIONE, PROGRAMMA, TITOLO	DENOMINAZIONE	RESIDUI PASSIVI AL 01/01/2022 (RS)		PAGAMENTI IN C/RESIDUI (PR)		RIACCERTAMENTO RESIDUI (R)		RESIDUI PASSIVI DA ESERCIZI PRECEDENTI (EP=RS-PR+R)			
		PREVISIONI DEFINITIVE DI COMPETENZA (CP)		PAGAMENTI IN C/COMPETENZA (PC)		IMPEGNI (I)		ECONOMIE DI COMPETENZA (ECP=CP-I-FPV)		RESIDUI PASSIVI DA ESERCIZIO DI COMPETENZA (EC=I-PC)	
		PREVISIONI DEFINITIVE DI CASSA (CS)		TOTALE PAGAMENTI (TP=PR+PC)		FONDO PLURIENNALE VINCOLATO (FPV)				TOTALE RESIDUI PASSIVI DA RIPORTARE (TR=EP+EC)	
Titolo 1	Spese correnti	RS	0,00	PR	0,00	R	0,00			EP	0,00
		CP	0,00	PC	0,00	I	0,00	ECP	0,00	EC	0,00
		CS	0,00	TP	0,00	FPV	0,00			TR	0,00
Titolo 2	Spese in conto capitale	RS	0,00	PR	0,00	R	0,00			EP	0,00
		CP	0,00	PC	0,00	I	0,00	ECP	0,00	EC	0,00
		CS	0,00	TP	0,00	FPV	0,00			TR	0,00
Totale Programma 05	Gestione dei beni demaniali e patrimoniali	RS	0,00	PR	0,00	R	0,00			EP	0,00
		CP	0,00	PC	0,00	I	0,00	ECP	0,00	EC	0,00
		CS	0,00	TP	0,00	FPV	0,00			TR	0,00
0106 Programma 06	Ufficio tecnico										
Titolo 1	Spese correnti	RS	20.648,06	PR	12.486,26	R	0,00			EP	8.161,80
		CP	244.927,00	PC	223.307,11	I	227.738,15	ECP	12.813,85	EC	4.431,04
		CS	265.575,06	TP	235.793,37	FPV	4.375,00			TR	12.592,84
Titolo 2	Spese in conto capitale	RS	0,00	PR	0,00	R	0,00			EP	0,00
		CP	0,00	PC	0,00	I	0,00	ECP	0,00	EC	0,00
		CS	0,00	TP	0,00	FPV	0,00			TR	0,00
Totale Programma 06	Ufficio tecnico	RS	20.648,06	PR	12.486,26	R	0,00			EP	8.161,80
		CP	244.927,00	PC	223.307,11	I	227.738,15	ECP	12.813,85	EC	4.431,04
		CS	265.575,06	TP	235.793,37	FPV	4.375,00			TR	12.592,84
0107 Programma 07	Elezioni e consultazioni popolari - Anagrafe e stato civile										
Titolo 1	Spese correnti	RS	0,00	PR	0,00	R	0,00			EP	0,00
		CP	0,00	PC	0,00	I	0,00	ECP	0,00	EC	0,00
		CS	0,00	TP	0,00	FPV	0,00			TR	0,00

CONTO DEL BILANCIO - GESTIONE DELLE SPESE

MISSIONE, PROGRAMMA, TITOLO	DENOMINAZIONE	RESIDUI PASSIVI AL 01/01/2022 (RS)		PAGAMENTI IN C/RESIDUI (PR)		RIACCERTAMENTO RESIDUI (R)		RESIDUI PASSIVI DA ESERCIZI PRECEDENTI (EP=RS-PR+R)			
		PREVISIONI DEFINITIVE DI COMPETENZA (CP)		PAGAMENTI IN C/COMPETENZA (PC)		IMPEGNI (I)		ECONOMIE DI COMPETENZA (ECP=CP-I-FPV)		RESIDUI PASSIVI DA ESERCIZIO DI COMPETENZA (EC=I-PC)	
		PREVISIONI DEFINITIVE DI CASSA (CS)		TOTALE PAGAMENTI (TP=PR+PC)		FONDO PLURIENNALE VINCOLATO (FPV)				TOTALE RESIDUI PASSIVI DA RIPORTARE (TR=EP+EC)	
Titolo 2	Spese in conto capitale	RS	0,00	PR	0,00	R	0,00			EP	0,00
		CP	0,00	PC	0,00	I	0,00	ECP	0,00	EC	0,00
		CS	0,00	TP	0,00	FPV	0,00			TR	0,00
Totale Programma 07	Elezioni e consultazioni popolari - Anagrafe e stato civile	RS	0,00	PR	0,00	R	0,00			EP	0,00
		CP	0,00	PC	0,00	I	0,00	ECP	0,00	EC	0,00
		CS	0,00	TP	0,00	FPV	0,00			TR	0,00
0108 Programma 08	Statistica e sistemi informativi										
Titolo 1	Spese correnti	RS	0,00	PR	0,00	R	0,00			EP	0,00
		CP	0,00	PC	0,00	I	0,00	ECP	0,00	EC	0,00
		CS	0,00	TP	0,00	FPV	0,00			TR	0,00
Titolo 2	Spese in conto capitale	RS	0,00	PR	0,00	R	0,00			EP	0,00
		CP	0,00	PC	0,00	I	0,00	ECP	0,00	EC	0,00
		CS	0,00	TP	0,00	FPV	0,00			TR	0,00
Totale Programma 08	Statistica e sistemi informativi	RS	0,00	PR	0,00	R	0,00			EP	0,00
		CP	0,00	PC	0,00	I	0,00	ECP	0,00	EC	0,00
		CS	0,00	TP	0,00	FPV	0,00			TR	0,00
0109 Programma 09	Assistenza tecnico-amministrativa agli enti locali										
Titolo 1	Spese correnti	RS	0,00	PR	0,00	R	0,00			EP	0,00
		CP	0,00	PC	0,00	I	0,00	ECP	0,00	EC	0,00
		CS	0,00	TP	0,00	FPV	0,00			TR	0,00
Titolo 2	Spese in conto capitale	RS	0,00	PR	0,00	R	0,00			EP	0,00
		CP	0,00	PC	0,00	I	0,00	ECP	0,00	EC	0,00
		CS	0,00	TP	0,00	FPV	0,00			TR	0,00

CONTO DEL BILANCIO - GESTIONE DELLE SPESE

MISSIONE, PROGRAMMA, TITOLO	DENOMINAZIONE	RESIDUI PASSIVI AL 01/01/2022 (RS)		PAGAMENTI IN C/RESIDUI (PR)		RIACCERTAMENTO RESIDUI (R)		RESIDUI PASSIVI DA ESERCIZI PRECEDENTI (EP=RS-PR+R)			
		PREVISIONI DEFINITIVE DI COMPETENZA (CP)		PAGAMENTI IN C/COMPETENZA (PC)		IMPEGNI (I)		ECONOMIE DI COMPETENZA (ECP=CP-I-FPV)		RESIDUI PASSIVI DA ESERCIZIO DI COMPETENZA (EC=I-PC)	
		PREVISIONI DEFINITIVE DI CASSA (CS)		TOTALE PAGAMENTI (TP=PR+PC)		FONDO PLURIENNALE VINCOLATO (FPV)				TOTALE RESIDUI PASSIVI DA RIPORTARE (TR=EP+EC)	
Totale Programma	09 Assistenza tecnico-amministrativa agli enti locali	RS	0,00	PR	0,00	R	0,00	ECP	0,00	EP	0,00
		CP	0,00	PC	0,00	I	0,00			EC	0,00
		CS	0,00	TP	0,00	FPV	0,00			TR	0,00
0110 Programma	10 Risorse umane										
Titolo 1	Spese correnti	RS	17.744,90	PR	16.386,25	R	-1.358,65	ECP	26.057,66	EP	0,00
		CP	158.844,60	PC	95.585,53	I	116.069,94			EC	20.484,41
		CS	176.589,50	TP	111.971,78	FPV	16.717,00			TR	20.484,41
Titolo 2	Spese in conto capitale	RS	0,00	PR	0,00	R	0,00	ECP	0,00	EP	0,00
		CP	0,00	PC	0,00	I	0,00			EC	0,00
		CS	0,00	TP	0,00	FPV	0,00			TR	0,00
Totale Programma	10 Risorse umane	RS	17.744,90	PR	16.386,25	R	-1.358,65	ECP	26.057,66	EP	0,00
		CP	158.844,60	PC	95.585,53	I	116.069,94			EC	20.484,41
		CS	176.589,50	TP	111.971,78	FPV	16.717,00			TR	20.484,41
0111 Programma	11 Altri servizi generali										
Titolo 1	Spese correnti	RS	0,00	PR	0,00	R	0,00	ECP	0,00	EP	0,00
		CP	0,00	PC	0,00	I	0,00			EC	0,00
		CS	0,00	TP	0,00	FPV	0,00			TR	0,00
Titolo 2	Spese in conto capitale	RS	0,00	PR	0,00	R	0,00	ECP	0,00	EP	0,00
		CP	0,00	PC	0,00	I	0,00			EC	0,00
		CS	0,00	TP	0,00	FPV	0,00			TR	0,00
Totale Programma	11 Altri servizi generali	RS	0,00	PR	0,00	R	0,00	ECP	0,00	EP	0,00
		CP	0,00	PC	0,00	I	0,00			EC	0,00
		CS	0,00	TP	0,00	FPV	0,00			TR	0,00
TOTALE MISSIONE 01	Servizi istituzionali, generali e di gestione	RS	103.138,06	PR	89.156,88	R	-5.708,31	ECP	122.432,77	EP	8.272,87
		CP	1.032.803,64	PC	779.228,11	I	880.430,87			EC	101.202,76
		CS	1.135.941,42	TP	868.384,99	FPV	29.940,00			TR	109.475,63

CONTO DEL BILANCIO - GESTIONE DELLE SPESE

MISSIONE, PROGRAMMA, TITOLO	DENOMINAZIONE	RESIDUI PASSIVI AL 01/01/2022 (RS)		PAGAMENTI IN C/RESIDUI (PR)		RIACCERTAMENTO RESIDUI (R)		RESIDUI PASSIVI DA ESERCIZI PRECEDENTI (EP=RS-PR+R)	
		PREVISIONI DEFINITIVE DI COMPETENZA (CP)		PAGAMENTI IN C/COMPETENZA (PC)		IMPEGNI (I)		ECONOMIE DI COMPETENZA (ECP=CP-I-FPV)	
		PREVISIONI DEFINITIVE DI CASSA (CS)		TOTALE PAGAMENTI (TP=PR+PC)		FONDO PLURIENNALE VINCOLATO (FPV)		TOTALE RESIDUI PASSIVI DA RIPORTARE (TR=EP+EC)	
<i>MISSIONE</i> 02	<i>Giustizia</i>								
0201	Programma 01	Uffici giudiziari							
Titolo 1	Spese correnti	RS	0,00	PR	0,00	R	0,00	EP	0,00
		CP	0,00	PC	0,00	I	0,00	ECP	0,00
		CS	0,00	TP	0,00	FPV	0,00	TR	0,00
Titolo 2	Spese in conto capitale	RS	0,00	PR	0,00	R	0,00	EP	0,00
		CP	0,00	PC	0,00	I	0,00	ECP	0,00
		CS	0,00	TP	0,00	FPV	0,00	TR	0,00
Totale Programma	01 Uffici giudiziari	RS	0,00	PR	0,00	R	0,00	EP	0,00
		CP	0,00	PC	0,00	I	0,00	ECP	0,00
		CS	0,00	TP	0,00	FPV	0,00	TR	0,00
0202	Programma 02	Casa circondariale ed altri servizi							
Titolo 1	Spese correnti	RS	0,00	PR	0,00	R	0,00	EP	0,00
		CP	0,00	PC	0,00	I	0,00	ECP	0,00
		CS	0,00	TP	0,00	FPV	0,00	TR	0,00
Titolo 2	Spese in conto capitale	RS	0,00	PR	0,00	R	0,00	EP	0,00
		CP	0,00	PC	0,00	I	0,00	ECP	0,00
		CS	0,00	TP	0,00	FPV	0,00	TR	0,00
Totale Programma	02 Casa circondariale ed altri servizi	RS	0,00	PR	0,00	R	0,00	EP	0,00
		CP	0,00	PC	0,00	I	0,00	ECP	0,00
		CS	0,00	TP	0,00	FPV	0,00	TR	0,00
TOTALE MISSIONE 02	Giustizia	RS	0,00	PR	0,00	R	0,00	EP	0,00
		CP	0,00	PC	0,00	I	0,00	ECP	0,00
		CS	0,00	TP	0,00	FPV	0,00	TR	0,00

CONTO DEL BILANCIO - GESTIONE DELLE SPESE

MISSIONE, PROGRAMMA, TITOLO	DENOMINAZIONE	RESIDUI PASSIVI AL 01/01/2022 (RS)		PAGAMENTI IN C/RESIDUI (PR)		RIACCERTAMENTO RESIDUI (R)		RESIDUI PASSIVI DA ESERCIZI PRECEDENTI (EP=RS-PR+R)	
		PREVISIONI DEFINITIVE DI COMPETENZA (CP)		PAGAMENTI IN C/COMPETENZA (PC)		IMPEGNI (I)		ECONOMIE DI COMPETENZA (ECP=CP-I-FPV)	
		PREVISIONI DEFINITIVE DI CASSA (CS)		TOTALE PAGAMENTI (TP=PR+PC)		FONDO PLURIENNALE VINCOLATO (FPV)		TOTALE RESIDUI PASSIVI DA RIPORTARE (TR=EP+EC)	
<i>MISSIONE</i>	<i>03 Ordine pubblico e sicurezza</i>								
0301	Programma 01	Polizia locale e amministrativa							
Titolo 1	Spese correnti	RS	0,00	PR	0,00	R	0,00	EP	0,00
		CP	0,00	PC	0,00	I	0,00	ECP	0,00
		CS	0,00	TP	0,00	FPV	0,00	TR	0,00
Titolo 2	Spese in conto capitale	RS	0,00	PR	0,00	R	0,00	EP	0,00
		CP	0,00	PC	0,00	I	0,00	ECP	0,00
		CS	0,00	TP	0,00	FPV	0,00	TR	0,00
Titolo 3	Spese per incremento attivita' finanziarie	RS	0,00	PR	0,00	R	0,00	EP	0,00
		CP	0,00	PC	0,00	I	0,00	ECP	0,00
		CS	0,00	TP	0,00	FPV	0,00	TR	0,00
Totale Programma	01 Polizia locale e amministrativa	RS	0,00	PR	0,00	R	0,00	EP	0,00
		CP	0,00	PC	0,00	I	0,00	ECP	0,00
		CS	0,00	TP	0,00	FPV	0,00	TR	0,00
0302	Programma 02	Sistema integrato di sicurezza urbana							
Titolo 1	Spese correnti	RS	0,00	PR	0,00	R	0,00	EP	0,00
		CP	0,00	PC	0,00	I	0,00	ECP	0,00
		CS	0,00	TP	0,00	FPV	0,00	TR	0,00
Titolo 2	Spese in conto capitale	RS	0,00	PR	0,00	R	0,00	EP	0,00
		CP	0,00	PC	0,00	I	0,00	ECP	0,00
		CS	0,00	TP	0,00	FPV	0,00	TR	0,00

CONTO DEL BILANCIO - GESTIONE DELLE SPESE

MISSIONE, PROGRAMMA, TITOLO	DENOMINAZIONE	RESIDUI PASSIVI AL 01/01/2022 (RS)		PAGAMENTI IN C/RESIDUI (PR)		RIACCERTAMENTO RESIDUI (R)		RESIDUI PASSIVI DA ESERCIZI PRECEDENTI (EP=RS-PR+R)			
		PREVISIONI DEFINITIVE DI COMPETENZA (CP)		PAGAMENTI IN C/COMPETENZA (PC)		IMPEGNI (I)		ECONOMIE DI COMPETENZA (ECP=CP-I-FPV)		RESIDUI PASSIVI DA ESERCIZIO DI COMPETENZA (EC=I-PC)	
		PREVISIONI DEFINITIVE DI CASSA (CS)		TOTALE PAGAMENTI (TP=PR+PC)		FONDO PLURIENNALE VINCOLATO (FPV)				TOTALE RESIDUI PASSIVI DA RIPORTARE (TR=EP+EC)	
Titolo 3	Spese per incremento attivita' finanziarie	RS	0,00	PR	0,00	R	0,00			EP	0,00
		CP	0,00	PC	0,00	I	0,00	ECP	0,00	EC	0,00
		CS	0,00	TP	0,00	FPV	0,00			TR	0,00
Totale Programma 02	Sistema integrato di sicurezza urbana	RS	0,00	PR	0,00	R	0,00			EP	0,00
		CP	0,00	PC	0,00	I	0,00	ECP	0,00	EC	0,00
		CS	0,00	TP	0,00	FPV	0,00			TR	0,00
TOTALE MISSIONE 03	Ordine pubblico e sicurezza	RS	0,00	PR	0,00	R	0,00			EP	0,00
		CP	0,00	PC	0,00	I	0,00	ECP	0,00	EC	0,00
		CS	0,00	TP	0,00	FPV	0,00			TR	0,00

CONTO DEL BILANCIO - GESTIONE DELLE SPESE

MISSIONE, PROGRAMMA, TITOLO	DENOMINAZIONE	RESIDUI PASSIVI AL 01/01/2022 (RS)		PAGAMENTI IN C/RESIDUI (PR)		RIACCERTAMENTO RESIDUI (R)		RESIDUI PASSIVI DA ESERCIZI PRECEDENTI (EP=RS-PR+R)			
		PREVISIONI DEFINITIVE DI COMPETENZA (CP)		PAGAMENTI IN C/COMPETENZA (PC)		IMPEGNI (I)		ECONOMIE DI COMPETENZA (ECP=CP-I-FPV)		RESIDUI PASSIVI DA ESERCIZIO DI COMPETENZA (EC=I-PC)	
		PREVISIONI DEFINITIVE DI CASSA (CS)		TOTALE PAGAMENTI (TP=PR+PC)		FONDO PLURIENNALE VINCOLATO (FPV)				TOTALE RESIDUI PASSIVI DA RIPORTARE (TR=EP+EC)	
<i>MISSIONE</i>	<i>04 Istruzione e diritto allo studio</i>										
0401	Programma 01 Istruzione prescolastica										
Titolo 1	Spese correnti	RS	0,00	PR	0,00	R	0,00			EP	0,00
		CP	0,00	PC	0,00	I	0,00	ECP	0,00	EC	0,00
		CS	0,00	TP	0,00	FPV	0,00			TR	0,00
Titolo 2	Spese in conto capitale	RS	0,00	PR	0,00	R	0,00			EP	0,00
		CP	0,00	PC	0,00	I	0,00	ECP	0,00	EC	0,00
		CS	0,00	TP	0,00	FPV	0,00			TR	0,00
Titolo 3	Spese per incremento attivita' finanziarie	RS	0,00	PR	0,00	R	0,00			EP	0,00
		CP	0,00	PC	0,00	I	0,00	ECP	0,00	EC	0,00
		CS	0,00	TP	0,00	FPV	0,00			TR	0,00
Totale Programma	01 Istruzione prescolastica	RS	0,00	PR	0,00	R	0,00			EP	0,00
		CP	0,00	PC	0,00	I	0,00	ECP	0,00	EC	0,00
		CS	0,00	TP	0,00	FPV	0,00			TR	0,00
0402	Programma 02 Altri ordini di istruzione non universitaria										
Titolo 1	Spese correnti	RS	0,00	PR	0,00	R	0,00			EP	0,00
		CP	0,00	PC	0,00	I	0,00	ECP	0,00	EC	0,00
		CS	0,00	TP	0,00	FPV	0,00			TR	0,00
Titolo 2	Spese in conto capitale	RS	0,00	PR	0,00	R	0,00			EP	0,00
		CP	0,00	PC	0,00	I	0,00	ECP	0,00	EC	0,00
		CS	0,00	TP	0,00	FPV	0,00			TR	0,00

CONTO DEL BILANCIO - GESTIONE DELLE SPESE

MISSIONE, PROGRAMMA, TITOLO	DENOMINAZIONE	RESIDUI PASSIVI AL 01/01/2022 (RS)		PAGAMENTI IN C/RESIDUI (PR)		RIACCERTAMENTO RESIDUI (R)		RESIDUI PASSIVI DA ESERCIZI PRECEDENTI (EP=RS-PR+R)			
		PREVISIONI DEFINITIVE DI COMPETENZA (CP)		PAGAMENTI IN C/COMPETENZA (PC)		IMPEGNI (I)		ECONOMIE DI COMPETENZA (ECP=CP-I-FPV)		RESIDUI PASSIVI DA ESERCIZIO DI COMPETENZA (EC=I-PC)	
		PREVISIONI DEFINITIVE DI CASSA (CS)		TOTALE PAGAMENTI (TP=PR+PC)		FONDO PLURIENNALE VINCOLATO (FPV)				TOTALE RESIDUI PASSIVI DA RIPORTARE (TR=EP+EC)	
Titolo 3	Spese per incremento attivita' finanziarie	RS	0,00	PR	0,00	R	0,00			EP	0,00
		CP	0,00	PC	0,00	I	0,00	ECP	0,00	EC	0,00
		CS	0,00	TP	0,00	FPV	0,00			TR	0,00
Totale Programma 02	Altri ordini di istruzione non universitaria	RS	0,00	PR	0,00	R	0,00			EP	0,00
		CP	0,00	PC	0,00	I	0,00	ECP	0,00	EC	0,00
		CS	0,00	TP	0,00	FPV	0,00			TR	0,00
0404 Programma 04	Istruzione universitaria										
Titolo 1	Spese correnti	RS	0,00	PR	0,00	R	0,00			EP	0,00
		CP	0,00	PC	0,00	I	0,00	ECP	0,00	EC	0,00
		CS	0,00	TP	0,00	FPV	0,00			TR	0,00
Titolo 2	Spese in conto capitale	RS	0,00	PR	0,00	R	0,00			EP	0,00
		CP	0,00	PC	0,00	I	0,00	ECP	0,00	EC	0,00
		CS	0,00	TP	0,00	FPV	0,00			TR	0,00
Titolo 3	Spese per incremento attivita' finanziarie	RS	0,00	PR	0,00	R	0,00			EP	0,00
		CP	0,00	PC	0,00	I	0,00	ECP	0,00	EC	0,00
		CS	0,00	TP	0,00	FPV	0,00			TR	0,00
Totale Programma 04	Istruzione universitaria	RS	0,00	PR	0,00	R	0,00			EP	0,00
		CP	0,00	PC	0,00	I	0,00	ECP	0,00	EC	0,00
		CS	0,00	TP	0,00	FPV	0,00			TR	0,00
0405 Programma 05	Istruzione tecnica superiore										
Titolo 1	Spese correnti	RS	0,00	PR	0,00	R	0,00			EP	0,00
		CP	0,00	PC	0,00	I	0,00	ECP	0,00	EC	0,00
		CS	0,00	TP	0,00	FPV	0,00			TR	0,00

CONTO DEL BILANCIO - GESTIONE DELLE SPESE

MISSIONE, PROGRAMMA, TITOLO	DENOMINAZIONE	RESIDUI PASSIVI AL 01/01/2022 (RS)		PAGAMENTI IN C/RESIDUI (PR)		RIACCERTAMENTO RESIDUI (R)		RESIDUI PASSIVI DA ESERCIZI PRECEDENTI (EP=RS-PR+R)			
		PREVISIONI DEFINITIVE DI COMPETENZA (CP)		PAGAMENTI IN C/COMPETENZA (PC)		IMPEGNI (I)		ECONOMIE DI COMPETENZA (ECP=CP-I-FPV)		RESIDUI PASSIVI DA ESERCIZIO DI COMPETENZA (EC=I-PC)	
		PREVISIONI DEFINITIVE DI CASSA (CS)		TOTALE PAGAMENTI (TP=PR+PC)		FONDO PLURIENNALE VINCOLATO (FPV)				TOTALE RESIDUI PASSIVI DA RIPORTARE (TR=EP+EC)	
Titolo 1	Spese correnti	RS	0,00	PR	0,00	R	0,00			EP	0,00
		CP	0,00	PC	0,00	I	0,00	ECP	0,00	EC	0,00
		CS	0,00	TP	0,00	FPV	0,00			TR	0,00
Titolo 2	Spese in conto capitale	RS	0,00	PR	0,00	R	0,00			EP	0,00
		CP	0,00	PC	0,00	I	0,00	ECP	0,00	EC	0,00
		CS	0,00	TP	0,00	FPV	0,00			TR	0,00
Titolo 3	Spese per incremento attivita' finanziarie	RS	0,00	PR	0,00	R	0,00			EP	0,00
		CP	0,00	PC	0,00	I	0,00	ECP	0,00	EC	0,00
		CS	0,00	TP	0,00	FPV	0,00			TR	0,00
Totale Programma 07	Diritto allo studio	RS	0,00	PR	0,00	R	0,00			EP	0,00
		CP	0,00	PC	0,00	I	0,00	ECP	0,00	EC	0,00
		CS	0,00	TP	0,00	FPV	0,00			TR	0,00
TOTALE MISSIONE 04	Istruzione e diritto allo studio	RS	0,00	PR	0,00	R	0,00			EP	0,00
		CP	0,00	PC	0,00	I	0,00	ECP	0,00	EC	0,00
		CS	0,00	TP	0,00	FPV	0,00			TR	0,00

CONTO DEL BILANCIO - GESTIONE DELLE SPESE

MISSIONE, PROGRAMMA, TITOLO	DENOMINAZIONE	RESIDUI PASSIVI AL 01/01/2022 (RS)		PAGAMENTI IN C/RESIDUI (PR)		RIACCERTAMENTO RESIDUI (R)		RESIDUI PASSIVI DA ESERCIZI PRECEDENTI (EP=RS-PR+R)			
		PREVISIONI DEFINITIVE DI COMPETENZA (CP)		PAGAMENTI IN C/COMPETENZA (PC)		IMPEGNI (I)		ECONOMIE DI COMPETENZA (ECP=CP-I-FPV)		RESIDUI PASSIVI DA ESERCIZIO DI COMPETENZA (EC=I-PC)	
		PREVISIONI DEFINITIVE DI CASSA (CS)		TOTALE PAGAMENTI (TP=PR+PC)		FONDO PLURIENNALE VINCOLATO (FPV)				TOTALE RESIDUI PASSIVI DA RIPORTARE (TR=EP+EC)	
<i>MISSIONE</i> 05	<i>Tutela e valorizzazione dei beni e delle attività culturali</i>										
0501 Programma	01 Valorizzazione dei beni di interesse storico										
Titolo 1	Spese correnti	RS	0,00	PR	0,00	R	0,00			EP	0,00
		CP	0,00	PC	0,00	I	0,00	ECP	0,00	EC	0,00
		CS	0,00	TP	0,00	FPV	0,00			TR	0,00
Titolo 2	Spese in conto capitale	RS	0,00	PR	0,00	R	0,00			EP	0,00
		CP	0,00	PC	0,00	I	0,00	ECP	0,00	EC	0,00
		CS	0,00	TP	0,00	FPV	0,00			TR	0,00
Titolo 3	Spese per incremento attività finanziarie	RS	0,00	PR	0,00	R	0,00			EP	0,00
		CP	0,00	PC	0,00	I	0,00	ECP	0,00	EC	0,00
		CS	0,00	TP	0,00	FPV	0,00			TR	0,00
Totale Programma	01 Valorizzazione dei beni di interesse storico	RS	0,00	PR	0,00	R	0,00			EP	0,00
		CP	0,00	PC	0,00	I	0,00	ECP	0,00	EC	0,00
		CS	0,00	TP	0,00	FPV	0,00			TR	0,00
0502 Programma	02 Attività culturali e interventi diversi nel settore culturale										
Titolo 1	Spese correnti	RS	0,00	PR	0,00	R	0,00			EP	0,00
		CP	5.000,00	PC	3.121,32	I	3.560,52	ECP	1.439,48	EC	439,20
		CS	5.000,00	TP	3.121,32	FPV	0,00			TR	439,20
Titolo 2	Spese in conto capitale	RS	0,00	PR	0,00	R	0,00			EP	0,00
		CP	0,00	PC	0,00	I	0,00	ECP	0,00	EC	0,00
		CS	0,00	TP	0,00	FPV	0,00			TR	0,00

CONTO DEL BILANCIO - GESTIONE DELLE SPESE

MISSIONE, PROGRAMMA, TITOLO	DENOMINAZIONE	RESIDUI PASSIVI AL 01/01/2022 (RS)		PAGAMENTI IN C/RESIDUI (PR)		RIACCERTAMENTO RESIDUI (R)		RESIDUI PASSIVI DA ESERCIZI PRECEDENTI (EP=RS-PR+R)			
		PREVISIONI DEFINITIVE DI COMPETENZA (CP)		PAGAMENTI IN C/COMPETENZA (PC)		IMPEGNI (I)		ECONOMIE DI COMPETENZA (ECP=CP-I-FPV)		RESIDUI PASSIVI DA ESERCIZIO DI COMPETENZA (EC=I-PC)	
		PREVISIONI DEFINITIVE DI CASSA (CS)		TOTALE PAGAMENTI (TP=PR+PC)		FONDO PLURIENNALE VINCOLATO (FPV)				TOTALE RESIDUI PASSIVI DA RIPORTARE (TR=EP+EC)	
Titolo 3	Spese per incremento attivita' finanziarie	RS	0,00	PR	0,00	R	0,00			EP	0,00
		CP	0,00	PC	0,00	I	0,00	ECP	0,00	EC	0,00
		CS	0,00	TP	0,00	FPV	0,00			TR	0,00
Totale Programma 02	Attività culturali e interventi diversi nel settore culturale	RS	0,00	PR	0,00	R	0,00			EP	0,00
		CP	5.000,00	PC	3.121,32	I	3.560,52	ECP	1.439,48	EC	439,20
		CS	5.000,00	TP	3.121,32	FPV	0,00			TR	439,20
TOTALE MISSIONE 05	Tutela e valorizzazione dei beni e delle attività culturali	RS	0,00	PR	0,00	R	0,00			EP	0,00
		CP	5.000,00	PC	3.121,32	I	3.560,52	ECP	1.439,48	EC	439,20
		CS	5.000,00	TP	3.121,32	FPV	0,00			TR	439,20

CONTO DEL BILANCIO - GESTIONE DELLE SPESE

MISSIONE, PROGRAMMA, TITOLO	DENOMINAZIONE	RESIDUI PASSIVI AL 01/01/2022 (RS)		PAGAMENTI IN C/RESIDUI (PR)		RIACCERTAMENTO RESIDUI (R)		RESIDUI PASSIVI DA ESERCIZI PRECEDENTI (EP=RS-PR+R)	
		PREVISIONI DEFINITIVE DI COMPETENZA (CP)		PAGAMENTI IN C/COMPETENZA (PC)		IMPEGNI (I)		ECONOMIE DI COMPETENZA (ECP=CP-I-FPV)	
		PREVISIONI DEFINITIVE DI CASSA (CS)		TOTALE PAGAMENTI (TP=PR+PC)		FONDO PLURIENNALE VINCOLATO (FPV)		TOTALE RESIDUI PASSIVI DA RIPORTARE (TR=EP+EC)	
<i>MISSIONE</i> 06	<i>Politiche giovanili, sport e tempo libero</i>								
0601	Programma 01	Sport e tempo libero							
Titolo 1	Spese correnti	RS	0,00	PR	0,00	R	0,00	EP	0,00
		CP	0,00	PC	0,00	I	0,00	EC	0,00
		CS	0,00	TP	0,00	FPV	0,00	TR	0,00
Titolo 2	Spese in conto capitale	RS	0,00	PR	0,00	R	0,00	EP	0,00
		CP	0,00	PC	0,00	I	0,00	EC	0,00
		CS	0,00	TP	0,00	FPV	0,00	TR	0,00
Titolo 3	Spese per incremento attivita' finanziarie	RS	0,00	PR	0,00	R	0,00	EP	0,00
		CP	0,00	PC	0,00	I	0,00	EC	0,00
		CS	0,00	TP	0,00	FPV	0,00	TR	0,00
Totale Programma	01 Sport e tempo libero	RS	0,00	PR	0,00	R	0,00	EP	0,00
		CP	0,00	PC	0,00	I	0,00	EC	0,00
		CS	0,00	TP	0,00	FPV	0,00	TR	0,00
0602	Programma 02	Giovani							
Titolo 1	Spese correnti	RS	0,00	PR	0,00	R	0,00	EP	0,00
		CP	0,00	PC	0,00	I	0,00	EC	0,00
		CS	0,00	TP	0,00	FPV	0,00	TR	0,00
Titolo 2	Spese in conto capitale	RS	0,00	PR	0,00	R	0,00	EP	0,00
		CP	0,00	PC	0,00	I	0,00	EC	0,00
		CS	0,00	TP	0,00	FPV	0,00	TR	0,00

CONTO DEL BILANCIO - GESTIONE DELLE SPESE

MISSIONE, PROGRAMMA, TITOLO	DENOMINAZIONE	RESIDUI PASSIVI AL 01/01/2022 (RS)		PAGAMENTI IN C/RESIDUI (PR)		RIACCERTAMENTO RESIDUI (R)		RESIDUI PASSIVI DA ESERCIZI PRECEDENTI (EP=RS-PR+R)			
		PREVISIONI DEFINITIVE DI COMPETENZA (CP)		PAGAMENTI IN C/COMPETENZA (PC)		IMPEGNI (I)		ECONOMIE DI COMPETENZA (ECP=CP-I-FPV)		RESIDUI PASSIVI DA ESERCIZIO DI COMPETENZA (EC=I-PC)	
		PREVISIONI DEFINITIVE DI CASSA (CS)		TOTALE PAGAMENTI (TP=PR+PC)		FONDO PLURIENNALE VINCOLATO (FPV)				TOTALE RESIDUI PASSIVI DA RIPORTARE (TR=EP+EC)	
Titolo 3	Spese per incremento attivita' finanziarie	RS	0,00	PR	0,00	R	0,00			EP	0,00
		CP	0,00	PC	0,00	I	0,00	ECP	0,00	EC	0,00
		CS	0,00	TP	0,00	FPV	0,00			TR	0,00
Totale Programma 02	Giovani	RS	0,00	PR	0,00	R	0,00			EP	0,00
		CP	0,00	PC	0,00	I	0,00	ECP	0,00	EC	0,00
		CS	0,00	TP	0,00	FPV	0,00			TR	0,00
TOTALE MISSIONE 06	Politiche giovanili, sport e tempo libero	RS	0,00	PR	0,00	R	0,00			EP	0,00
		CP	0,00	PC	0,00	I	0,00	ECP	0,00	EC	0,00
		CS	0,00	TP	0,00	FPV	0,00			TR	0,00

CONTO DEL BILANCIO - GESTIONE DELLE SPESE

MISSIONE, PROGRAMMA, TITOLO	DENOMINAZIONE	RESIDUI PASSIVI AL 01/01/2022 (RS)		PAGAMENTI IN C/RESIDUI (PR)		RIACCERTAMENTO RESIDUI (R)		RESIDUI PASSIVI DA ESERCIZI PRECEDENTI (EP=RS-PR+R)	
		PREVISIONI DEFINITIVE DI COMPETENZA (CP)		PAGAMENTI IN C/COMPETENZA (PC)		IMPEGNI (I)		ECONOMIE DI COMPETENZA (ECP=CP-I-FPV)	
		PREVISIONI DEFINITIVE DI CASSA (CS)		TOTALE PAGAMENTI (TP=PR+PC)		FONDO PLURIENNALE VINCOLATO (FPV)		TOTALE RESIDUI PASSIVI DA RIPORTARE (TR=EP+EC)	
<i>MISSIONE</i>	<i>07 Turismo</i>								
0701	Programma	01	Sviluppo e valorizzazione del turismo						
Titolo 1	Spese correnti	RS	38.462,38	PR	38.462,18	R	-0,20	EP	0,00
		CP	221.424,00	PC	104.357,45	I	184.318,93	ECP	37.105,07
		CS	259.886,38	TP	142.819,63	FPV	0,00	EC	79.961,48
								TR	79.961,48
Titolo 2	Spese in conto capitale	RS	196.588,40	PR	97.212,65	R	0,00	EP	99.375,75
		CP	1.128.987,07	PC	0,00	I	5.795,00	ECP	830.395,47
		CS	1.325.575,47	TP	97.212,65	FPV	292.796,60	EC	5.795,00
								TR	105.170,75
Titolo 3	Spese per incremento attivita' finanziarie	RS	0,00	PR	0,00	R	0,00	EP	0,00
		CP	0,00	PC	0,00	I	0,00	ECP	0,00
		CS	0,00	TP	0,00	FPV	0,00	EC	0,00
								TR	0,00
Totale Programma	01 Sviluppo e valorizzazione del turismo	RS	235.050,78	PR	135.674,83	R	-0,20	EP	99.375,75
		CP	1.350.411,07	PC	104.357,45	I	190.113,93	ECP	867.500,54
		CS	1.585.461,85	TP	240.032,28	FPV	292.796,60	EC	85.756,48
								TR	185.132,23
TOTALE MISSIONE 07	Turismo	RS	235.050,78	PR	135.674,83	R	-0,20	EP	99.375,75
		CP	1.350.411,07	PC	104.357,45	I	190.113,93	ECP	867.500,54
		CS	1.585.461,85	TP	240.032,28	FPV	292.796,60	EC	85.756,48
								TR	185.132,23

CONTO DEL BILANCIO - GESTIONE DELLE SPESE

MISSIONE, PROGRAMMA, TITOLO	DENOMINAZIONE	RESIDUI PASSIVI AL 01/01/2022 (RS)		PAGAMENTI IN C/RESIDUI (PR)		RIACCERTAMENTO RESIDUI (R)		RESIDUI PASSIVI DA ESERCIZI PRECEDENTI (EP=RS-PR+R)	
		PREVISIONI DEFINITIVE DI COMPETENZA (CP)		PAGAMENTI IN C/COMPETENZA (PC)		IMPEGNI (I)		ECONOMIE DI COMPETENZA (ECP=CP-I-FPV)	
		PREVISIONI DEFINITIVE DI CASSA (CS)		TOTALE PAGAMENTI (TP=PR+PC)		FONDO PLURIENNALE VINCOLATO (FPV)		TOTALE RESIDUI PASSIVI DA RIPORTARE (TR=EP+EC)	
<i>MISSIONE</i> 08	<i>Assetto del territorio ed edilizia abitativa</i>								
0801	Programma 01	Urbanistica e assetto del territorio							
Titolo 1	Spese correnti	RS	0,00	PR	0,00	R	0,00	EP	0,00
		CP	0,00	PC	0,00	I	0,00	ECP	0,00
		CS	0,00	TP	0,00	FPV	0,00	TR	0,00
Titolo 2	Spese in conto capitale	RS	0,00	PR	0,00	R	0,00	EP	0,00
		CP	0,00	PC	0,00	I	0,00	ECP	0,00
		CS	0,00	TP	0,00	FPV	0,00	TR	0,00
Titolo 3	Spese per incremento attivita' finanziarie	RS	0,00	PR	0,00	R	0,00	EP	0,00
		CP	0,00	PC	0,00	I	0,00	ECP	0,00
		CS	0,00	TP	0,00	FPV	0,00	TR	0,00
Totale Programma	01 Urbanistica e assetto del territorio	RS	0,00	PR	0,00	R	0,00	EP	0,00
		CP	0,00	PC	0,00	I	0,00	ECP	0,00
		CS	0,00	TP	0,00	FPV	0,00	TR	0,00
0802	Programma 02	Edilizia residenziale pubblica e locale e piani di edilizia economico-popolare							
Titolo 1	Spese correnti	RS	0,00	PR	0,00	R	0,00	EP	0,00
		CP	0,00	PC	0,00	I	0,00	ECP	0,00
		CS	0,00	TP	0,00	FPV	0,00	TR	0,00
Titolo 2	Spese in conto capitale	RS	0,00	PR	0,00	R	0,00	EP	0,00
		CP	0,00	PC	0,00	I	0,00	ECP	0,00
		CS	0,00	TP	0,00	FPV	0,00	TR	0,00

CONTO DEL BILANCIO - GESTIONE DELLE SPESE

MISSIONE, PROGRAMMA, TITOLO	DENOMINAZIONE	RESIDUI PASSIVI AL 01/01/2022 (RS)		PAGAMENTI IN C/RESIDUI (PR)		RIACCERTAMENTO RESIDUI (R)		RESIDUI PASSIVI DA ESERCIZI PRECEDENTI (EP=RS-PR+R)			
		PREVISIONI DEFINITIVE DI COMPETENZA (CP)		PAGAMENTI IN C/COMPETENZA (PC)		IMPEGNI (I)		ECONOMIE DI COMPETENZA (ECP=CP-I-FPV)		RESIDUI PASSIVI DA ESERCIZIO DI COMPETENZA (EC=I-PC)	
		PREVISIONI DEFINITIVE DI CASSA (CS)		TOTALE PAGAMENTI (TP=PR+PC)		FONDO PLURIENNALE VINCOLATO (FPV)				TOTALE RESIDUI PASSIVI DA RIPORTARE (TR=EP+EC)	
Titolo 3	Spese per incremento attivita' finanziarie	RS	0,00	PR	0,00	R	0,00			EP	0,00
		CP	0,00	PC	0,00	I	0,00	ECP	0,00	EC	0,00
		CS	0,00	TP	0,00	FPV	0,00			TR	0,00
Totale Programma 02	Edilizia residenziale pubblica e locale e piani di edilizia economico-popolare	RS	0,00	PR	0,00	R	0,00			EP	0,00
		CP	0,00	PC	0,00	I	0,00	ECP	0,00	EC	0,00
		CS	0,00	TP	0,00	FPV	0,00			TR	0,00
TOTALE MISSIONE 08	Assetto del territorio ed edilizia abitativa	RS	0,00	PR	0,00	R	0,00			EP	0,00
		CP	0,00	PC	0,00	I	0,00	ECP	0,00	EC	0,00
		CS	0,00	TP	0,00	FPV	0,00			TR	0,00

CONTO DEL BILANCIO - GESTIONE DELLE SPESE

MISSIONE, PROGRAMMA, TITOLO	DENOMINAZIONE	RESIDUI PASSIVI AL 01/01/2022 (RS)		PAGAMENTI IN C/RESIDUI (PR)		RIACCERTAMENTO RESIDUI (R)		RESIDUI PASSIVI DA ESERCIZI PRECEDENTI (EP=RS-PR+R)	
		PREVISIONI DEFINITIVE DI COMPETENZA (CP)		PAGAMENTI IN C/COMPETENZA (PC)		IMPEGNI (I)		ECONOMIE DI COMPETENZA (ECP=CP-I-FPV)	
		PREVISIONI DEFINITIVE DI CASSA (CS)		TOTALE PAGAMENTI (TP=PR+PC)		FONDO PLURIENNALE VINCOLATO (FPV)		TOTALE RESIDUI PASSIVI DA RIPORTARE (TR=EP+EC)	
<i>MISSIONE</i> 09	<i>Sviluppo sostenibile e tutela del territorio e dell'ambiente</i>								
0901	Programma 01	Difesa del suolo							
Titolo 1	Spese correnti	RS	0,00	PR	0,00	R	0,00	EP	0,00
		CP	0,00	PC	0,00	I	0,00	ECP	0,00
		CS	0,00	TP	0,00	FPV	0,00	TR	0,00
Titolo 2	Spese in conto capitale	RS	0,00	PR	0,00	R	0,00	EP	0,00
		CP	0,00	PC	0,00	I	0,00	ECP	0,00
		CS	0,00	TP	0,00	FPV	0,00	TR	0,00
Titolo 3	Spese per incremento attivita' finanziarie	RS	0,00	PR	0,00	R	0,00	EP	0,00
		CP	0,00	PC	0,00	I	0,00	ECP	0,00
		CS	0,00	TP	0,00	FPV	0,00	TR	0,00
Totale Programma	01 Difesa del suolo	RS	0,00	PR	0,00	R	0,00	EP	0,00
		CP	0,00	PC	0,00	I	0,00	ECP	0,00
		CS	0,00	TP	0,00	FPV	0,00	TR	0,00
0902	Programma 02	Tutela, valorizzazione e recupero ambientale							
Titolo 1	Spese correnti	RS	210.064,95	PR	158.243,63	R	-6.055,22	EP	45.766,10
		CP	557.768,50	PC	369.322,75	I	495.009,99	ECP	58.558,51
		CS	767.833,45	TP	527.566,38	FPV	4.200,00	TR	171.453,34
Titolo 2	Spese in conto capitale	RS	186.775,99	PR	186.580,38	R	-195,61	EP	0,00
		CP	1.423.496,43	PC	451.073,19	I	1.252.496,14	ECP	102.674,54
		CS	1.610.272,42	TP	637.653,57	FPV	68.325,75	TR	801.422,95

CONTO DEL BILANCIO - GESTIONE DELLE SPESE

MISSIONE, PROGRAMMA, TITOLO	DENOMINAZIONE	RESIDUI PASSIVI AL 01/01/2022 (RS)		PAGAMENTI IN C/RESIDUI (PR)		RIACCERTAMENTO RESIDUI (R)		RESIDUI PASSIVI DA ESERCIZI PRECEDENTI (EP=RS-PR+R)			
		PREVISIONI DEFINITIVE DI COMPETENZA (CP)		PAGAMENTI IN C/COMPETENZA (PC)		IMPEGNI (I)		ECONOMIE DI COMPETENZA (ECP=CP-I-FPV)		RESIDUI PASSIVI DA ESERCIZIO DI COMPETENZA (EC=I-PC)	
		PREVISIONI DEFINITIVE DI CASSA (CS)		TOTALE PAGAMENTI (TP=PR+PC)		FONDO PLURIENNALE VINCOLATO (FPV)				TOTALE RESIDUI PASSIVI DA RIPORTARE (TR=EP+EC)	
Titolo 3	Spese per incremento attivita' finanziarie	RS	0,00	PR	0,00	R	0,00			EP	0,00
		CP	0,00	PC	0,00	I	0,00	ECP	0,00	EC	0,00
		CS	0,00	TP	0,00	FPV	0,00			TR	0,00
Totale Programma 02	Tutela, valorizzazione e recupero ambientale	RS	396.840,94	PR	344.824,01	R	-6.250,83			EP	45.766,10
		CP	1.981.264,93	PC	820.395,94	I	1.747.506,13	ECP	161.233,05	EC	927.110,19
		CS	2.378.105,87	TP	1.165.219,95	FPV	72.525,75			TR	972.876,29
0903 Programma 03	Rifiuti										
Titolo 1	Spese correnti	RS	0,00	PR	0,00	R	0,00			EP	0,00
		CP	0,00	PC	0,00	I	0,00	ECP	0,00	EC	0,00
		CS	0,00	TP	0,00	FPV	0,00			TR	0,00
Titolo 2	Spese in conto capitale	RS	0,00	PR	0,00	R	0,00			EP	0,00
		CP	0,00	PC	0,00	I	0,00	ECP	0,00	EC	0,00
		CS	0,00	TP	0,00	FPV	0,00			TR	0,00
Titolo 3	Spese per incremento attivita' finanziarie	RS	0,00	PR	0,00	R	0,00			EP	0,00
		CP	0,00	PC	0,00	I	0,00	ECP	0,00	EC	0,00
		CS	0,00	TP	0,00	FPV	0,00			TR	0,00
Totale Programma 03	Rifiuti	RS	0,00	PR	0,00	R	0,00			EP	0,00
		CP	0,00	PC	0,00	I	0,00	ECP	0,00	EC	0,00
		CS	0,00	TP	0,00	FPV	0,00			TR	0,00
0904 Programma 04	Servizio idrico integrato										
Titolo 1	Spese correnti	RS	0,00	PR	0,00	R	0,00			EP	0,00
		CP	0,00	PC	0,00	I	0,00	ECP	0,00	EC	0,00
		CS	0,00	TP	0,00	FPV	0,00			TR	0,00

CONTO DEL BILANCIO - GESTIONE DELLE SPESE

MISSIONE, PROGRAMMA, TITOLO	DENOMINAZIONE	RESIDUI PASSIVI AL 01/01/2022 (RS)		PAGAMENTI IN C/RESIDUI (PR)		RIACCERTAMENTO RESIDUI (R)		RESIDUI PASSIVI DA ESERCIZI PRECEDENTI (EP=RS-PR+R)	
		PREVISIONI DEFINITIVE DI COMPETENZA (CP)		PAGAMENTI IN C/COMPETENZA (PC)		IMPEGNI (I)		ECONOMIE DI COMPETENZA (ECP=CP-I-FPV)	
		PREVISIONI DEFINITIVE DI CASSA (CS)		TOTALE PAGAMENTI (TP=PR+PC)		FONDO PLURIENNALE VINCOLATO (FPV)		TOTALE RESIDUI PASSIVI DA RIPORTARE (TR=EP+EC)	
Titolo 1	Spese correnti	RS	0,00	PR	0,00	R	0,00	EP	0,00
		CP	0,00	PC	0,00	I	0,00	ECP	0,00
		CS	0,00	TP	0,00	FPV	0,00	TR	0,00
Titolo 2	Spese in conto capitale	RS	0,00	PR	0,00	R	0,00	EP	0,00
		CP	0,00	PC	0,00	I	0,00	ECP	0,00
		CS	0,00	TP	0,00	FPV	0,00	TR	0,00
Titolo 3	Spese per incremento attivita' finanziarie	RS	0,00	PR	0,00	R	0,00	EP	0,00
		CP	0,00	PC	0,00	I	0,00	ECP	0,00
		CS	0,00	TP	0,00	FPV	0,00	TR	0,00
Totale Programma	06 Tutela e valorizzazione delle risorse idriche	RS	0,00	PR	0,00	R	0,00	EP	0,00
		CP	0,00	PC	0,00	I	0,00	ECP	0,00
		CS	0,00	TP	0,00	FPV	0,00	TR	0,00
0907 Programma	07 Sviluppo sostenibile territorio montano piccoli Comuni								
Titolo 1	Spese correnti	RS	0,00	PR	0,00	R	0,00	EP	0,00
		CP	0,00	PC	0,00	I	0,00	ECP	0,00
		CS	0,00	TP	0,00	FPV	0,00	TR	0,00
Titolo 2	Spese in conto capitale	RS	0,00	PR	0,00	R	0,00	EP	0,00
		CP	0,00	PC	0,00	I	0,00	ECP	0,00
		CS	0,00	TP	0,00	FPV	0,00	TR	0,00
Titolo 3	Spese per incremento attivita' finanziarie	RS	0,00	PR	0,00	R	0,00	EP	0,00
		CP	0,00	PC	0,00	I	0,00	ECP	0,00
		CS	0,00	TP	0,00	FPV	0,00	TR	0,00

CONTO DEL BILANCIO - GESTIONE DELLE SPESE

MISSIONE, PROGRAMMA, TITOLO	DENOMINAZIONE	RESIDUI PASSIVI AL 01/01/2022 (RS)		PAGAMENTI IN C/RESIDUI (PR)		RIACCERTAMENTO RESIDUI (R)		RESIDUI PASSIVI DA ESERCIZI PRECEDENTI (EP=RS-PR+R)			
		PREVISIONI DEFINITIVE DI COMPETENZA (CP)		PAGAMENTI IN C/COMPETENZA (PC)		IMPEGNI (I)		ECONOMIE DI COMPETENZA (ECP=CP-I-FPV)		RESIDUI PASSIVI DA ESERCIZIO DI COMPETENZA (EC=I-PC)	
		PREVISIONI DEFINITIVE DI CASSA (CS)		TOTALE PAGAMENTI (TP=PR+PC)		FONDO PLURIENNALE VINCOLATO (FPV)				TOTALE RESIDUI PASSIVI DA RIPORTARE (TR=EP+EC)	
Totale Programma	07 Sviluppo sostenibile territorio montano piccoli Comuni	RS	0,00	PR	0,00	R	0,00			EP	0,00
		CP	0,00	PC	0,00	I	0,00	ECP	0,00	EC	0,00
		CS	0,00	TP	0,00	FPV	0,00			TR	0,00
0908 Programma	08 Qualità dell'aria e riduzione dell'inquinamento										
Titolo 1	Spese correnti	RS	0,00	PR	0,00	R	0,00			EP	0,00
		CP	0,00	PC	0,00	I	0,00	ECP	0,00	EC	0,00
		CS	0,00	TP	0,00	FPV	0,00			TR	0,00
Titolo 2	Spese in conto capitale	RS	0,00	PR	0,00	R	0,00			EP	0,00
		CP	0,00	PC	0,00	I	0,00	ECP	0,00	EC	0,00
		CS	0,00	TP	0,00	FPV	0,00			TR	0,00
Titolo 3	Spese per incremento attivita' finanziarie	RS	0,00	PR	0,00	R	0,00			EP	0,00
		CP	0,00	PC	0,00	I	0,00	ECP	0,00	EC	0,00
		CS	0,00	TP	0,00	FPV	0,00			TR	0,00
Totale Programma	08 Qualità dell'aria e riduzione dell'inquinamento	RS	0,00	PR	0,00	R	0,00			EP	0,00
		CP	0,00	PC	0,00	I	0,00	ECP	0,00	EC	0,00
		CS	0,00	TP	0,00	FPV	0,00			TR	0,00
TOTALE MISSIONE 09	Sviluppo sostenibile e tutela del territorio e dell'ambiente	RS	516.235,35	PR	455.096,31	R	-7.872,94			EP	53.266,10
		CP	2.164.686,04	PC	863.389,03	I	1.877.525,22	ECP	208.355,75	EC	1.014.136,19
		CS	2.680.921,39	TP	1.318.485,34	FPV	78.805,07			TR	1.067.402,29

CONTO DEL BILANCIO - GESTIONE DELLE SPESE

MISSIONE, PROGRAMMA, TITOLO	DENOMINAZIONE	RESIDUI PASSIVI AL 01/01/2022 (RS)		PAGAMENTI IN C/RESIDUI (PR)		RIACCERTAMENTO RESIDUI (R)		RESIDUI PASSIVI DA ESERCIZI PRECEDENTI (EP=RS-PR+R)			
		PREVISIONI DEFINITIVE DI COMPETENZA (CP)		PAGAMENTI IN C/COMPETENZA (PC)		IMPEGNI (I)		ECONOMIE DI COMPETENZA (ECP=CP-I-FPV)			
		PREVISIONI DEFINITIVE DI CASSA (CS)		TOTALE PAGAMENTI (TP=PR+PC)		FONDO PLURIENNALE VINCOLATO (FPV)		TOTALE RESIDUI PASSIVI DA RIPORTARE (TR=EP+EC)			
<i>MISSIONE</i>	<i>10</i>	<i>Trasporti e diritto alla mobilità</i>									
1001	Programma	01	Trasporto ferroviario								
Titolo 1	Spese correnti	RS	0,00	PR	0,00	R	0,00		EP	0,00	
		CP	0,00	PC	0,00	I	0,00	ECP	0,00	EC	0,00
		CS	0,00	TP	0,00	FPV	0,00			TR	0,00
Titolo 2	Spese in conto capitale	RS	0,00	PR	0,00	R	0,00		EP	0,00	
		CP	0,00	PC	0,00	I	0,00	ECP	0,00	EC	0,00
		CS	0,00	TP	0,00	FPV	0,00			TR	0,00
Titolo 3	Spese per incremento attivita' finanziarie	RS	0,00	PR	0,00	R	0,00		EP	0,00	
		CP	0,00	PC	0,00	I	0,00	ECP	0,00	EC	0,00
		CS	0,00	TP	0,00	FPV	0,00			TR	0,00
Totale Programma	01	Trasporto ferroviario		RS	0,00	PR	0,00	R	0,00	EP	0,00
				CP	0,00	PC	0,00	I	0,00	ECP	0,00
				CS	0,00	TP	0,00	FPV	0,00	TR	0,00
1002	Programma	02	Trasporto pubblico locale								
Titolo 1	Spese correnti	RS	0,00	PR	0,00	R	0,00		EP	0,00	
		CP	0,00	PC	0,00	I	0,00	ECP	0,00	EC	0,00
		CS	0,00	TP	0,00	FPV	0,00			TR	0,00
Titolo 2	Spese in conto capitale	RS	0,00	PR	0,00	R	0,00		EP	0,00	
		CP	0,00	PC	0,00	I	0,00	ECP	0,00	EC	0,00
		CS	0,00	TP	0,00	FPV	0,00			TR	0,00

CONTO DEL BILANCIO - GESTIONE DELLE SPESE

MISSIONE, PROGRAMMA, TITOLO	DENOMINAZIONE	RESIDUI PASSIVI AL 01/01/2022 (RS)		PAGAMENTI IN C/RESIDUI (PR)		RIACCERTAMENTO RESIDUI (R)		RESIDUI PASSIVI DA ESERCIZI PRECEDENTI (EP=RS-PR+R)			
		PREVISIONI DEFINITIVE DI COMPETENZA (CP)		PAGAMENTI IN C/COMPETENZA (PC)		IMPEGNI (I)		ECONOMIE DI COMPETENZA (ECP=CP-I-FPV)		RESIDUI PASSIVI DA ESERCIZIO DI COMPETENZA (EC=I-PC)	
		PREVISIONI DEFINITIVE DI CASSA (CS)		TOTALE PAGAMENTI (TP=PR+PC)		FONDO PLURIENNALE VINCOLATO (FPV)				TOTALE RESIDUI PASSIVI DA RIPORTARE (TR=EP+EC)	
Titolo 3	Spese per incremento attivita' finanziarie	RS	0,00	PR	0,00	R	0,00			EP	0,00
		CP	0,00	PC	0,00	I	0,00	ECP	0,00	EC	0,00
		CS	0,00	TP	0,00	FPV	0,00			TR	0,00
Totale Programma 02	Trasporto pubblico locale	RS	0,00	PR	0,00	R	0,00			EP	0,00
		CP	0,00	PC	0,00	I	0,00	ECP	0,00	EC	0,00
		CS	0,00	TP	0,00	FPV	0,00			TR	0,00
1003 Programma 03	Trasporto per vie d'acqua										
Titolo 1	Spese correnti	RS	0,00	PR	0,00	R	0,00			EP	0,00
		CP	0,00	PC	0,00	I	0,00	ECP	0,00	EC	0,00
		CS	0,00	TP	0,00	FPV	0,00			TR	0,00
Titolo 2	Spese in conto capitale	RS	0,00	PR	0,00	R	0,00			EP	0,00
		CP	0,00	PC	0,00	I	0,00	ECP	0,00	EC	0,00
		CS	0,00	TP	0,00	FPV	0,00			TR	0,00
Titolo 3	Spese per incremento attivita' finanziarie	RS	0,00	PR	0,00	R	0,00			EP	0,00
		CP	0,00	PC	0,00	I	0,00	ECP	0,00	EC	0,00
		CS	0,00	TP	0,00	FPV	0,00			TR	0,00
Totale Programma 03	Trasporto per vie d'acqua	RS	0,00	PR	0,00	R	0,00			EP	0,00
		CP	0,00	PC	0,00	I	0,00	ECP	0,00	EC	0,00
		CS	0,00	TP	0,00	FPV	0,00			TR	0,00
1004 Programma 04	Altre modalità di trasporto										
Titolo 1	Spese correnti	RS	0,00	PR	0,00	R	0,00			EP	0,00
		CP	0,00	PC	0,00	I	0,00	ECP	0,00	EC	0,00
		CS	0,00	TP	0,00	FPV	0,00			TR	0,00

CONTO DEL BILANCIO - GESTIONE DELLE SPESE

MISSIONE, PROGRAMMA, TITOLO	DENOMINAZIONE	RESIDUI PASSIVI AL 01/01/2022 (RS)		PAGAMENTI IN C/RESIDUI (PR)		RIACCERTAMENTO RESIDUI (R)		RESIDUI PASSIVI DA ESERCIZI PRECEDENTI (EP=RS-PR+R)			
		PREVISIONI DEFINITIVE DI COMPETENZA (CP)		PAGAMENTI IN C/COMPETENZA (PC)		IMPEGNI (I)		ECONOMIE DI COMPETENZA (ECP=CP-I-FPV)		RESIDUI PASSIVI DA ESERCIZIO DI COMPETENZA (EC=I-PC)	
		PREVISIONI DEFINITIVE DI CASSA (CS)		TOTALE PAGAMENTI (TP=PR+PC)		FONDO PLURIENNALE VINCOLATO (FPV)				TOTALE RESIDUI PASSIVI DA RIPORTARE (TR=EP+EC)	
Titolo 2	Spese in conto capitale	RS	0,00	PR	0,00	R	0,00			EP	0,00
		CP	0,00	PC	0,00	I	0,00	ECP	0,00	EC	0,00
		CS	0,00	TP	0,00	FPV	0,00			TR	0,00
Titolo 3	Spese per incremento attivita' finanziarie	RS	0,00	PR	0,00	R	0,00			EP	0,00
		CP	0,00	PC	0,00	I	0,00	ECP	0,00	EC	0,00
		CS	0,00	TP	0,00	FPV	0,00			TR	0,00
Totale Programma	04 Altre modalita' di trasporto	RS	0,00	PR	0,00	R	0,00			EP	0,00
		CP	0,00	PC	0,00	I	0,00	ECP	0,00	EC	0,00
		CS	0,00	TP	0,00	FPV	0,00			TR	0,00
1005 Programma	05 Viabilita' e infrastrutture stradali										
Titolo 1	Spese correnti	RS	0,00	PR	0,00	R	0,00			EP	0,00
		CP	0,00	PC	0,00	I	0,00	ECP	0,00	EC	0,00
		CS	0,00	TP	0,00	FPV	0,00			TR	0,00
Titolo 2	Spese in conto capitale	RS	0,00	PR	0,00	R	0,00			EP	0,00
		CP	0,00	PC	0,00	I	0,00	ECP	0,00	EC	0,00
		CS	0,00	TP	0,00	FPV	0,00			TR	0,00
Titolo 3	Spese per incremento attivita' finanziarie	RS	0,00	PR	0,00	R	0,00			EP	0,00
		CP	0,00	PC	0,00	I	0,00	ECP	0,00	EC	0,00
		CS	0,00	TP	0,00	FPV	0,00			TR	0,00
Totale Programma	05 Viabilita' e infrastrutture stradali	RS	0,00	PR	0,00	R	0,00			EP	0,00
		CP	0,00	PC	0,00	I	0,00	ECP	0,00	EC	0,00
		CS	0,00	TP	0,00	FPV	0,00			TR	0,00
TOTALE MISSIONE 10	Trasporti e diritto alla mobilita'	RS	0,00	PR	0,00	R	0,00			EP	0,00
		CP	0,00	PC	0,00	I	0,00	ECP	0,00	EC	0,00
		CS	0,00	TP	0,00	FPV	0,00			TR	0,00

CONTO DEL BILANCIO - GESTIONE DELLE SPESE

MISSIONE, PROGRAMMA, TITOLO	DENOMINAZIONE	RESIDUI PASSIVI AL 01/01/2022 (RS)		PAGAMENTI IN C/RESIDUI (PR)		RIACCERTAMENTO RESIDUI (R)		RESIDUI PASSIVI DA ESERCIZI PRECEDENTI (EP=RS-PR+R)			
		PREVISIONI DEFINITIVE DI COMPETENZA (CP)		PAGAMENTI IN C/COMPETENZA (PC)		IMPEGNI (I)		ECONOMIE DI COMPETENZA (ECP=CP-I-FPV)		RESIDUI PASSIVI DA ESERCIZIO DI COMPETENZA (EC=I-PC)	
		PREVISIONI DEFINITIVE DI CASSA (CS)		TOTALE PAGAMENTI (TP=PR+PC)		FONDO PLURIENNALE VINCOLATO (FPV)				TOTALE RESIDUI PASSIVI DA RIPORTARE (TR=EP+EC)	
<i>MISSIONE</i>	<i>11 Soccorso civile</i>										
1101 Programma	01 Sistema di protezione civile										
Titolo 1	Spese correnti	RS	0,00	PR	0,00	R	0,00			EP	0,00
		CP	0,00	PC	0,00	I	0,00	ECP	0,00	EC	0,00
		CS	0,00	TP	0,00	FPV	0,00			TR	0,00
Titolo 2	Spese in conto capitale	RS	0,00	PR	0,00	R	0,00			EP	0,00
		CP	0,00	PC	0,00	I	0,00	ECP	0,00	EC	0,00
		CS	0,00	TP	0,00	FPV	0,00			TR	0,00
Titolo 3	Spese per incremento attivita' finanziarie	RS	0,00	PR	0,00	R	0,00			EP	0,00
		CP	0,00	PC	0,00	I	0,00	ECP	0,00	EC	0,00
		CS	0,00	TP	0,00	FPV	0,00			TR	0,00
Totale Programma	01 Sistema di protezione civile	RS	0,00	PR	0,00	R	0,00			EP	0,00
		CP	0,00	PC	0,00	I	0,00	ECP	0,00	EC	0,00
		CS	0,00	TP	0,00	FPV	0,00			TR	0,00
1102 Programma	02 Interventi a seguito di calamità naturali										
Titolo 1	Spese correnti	RS	0,00	PR	0,00	R	0,00			EP	0,00
		CP	0,00	PC	0,00	I	0,00	ECP	0,00	EC	0,00
		CS	0,00	TP	0,00	FPV	0,00			TR	0,00
Titolo 2	Spese in conto capitale	RS	0,00	PR	0,00	R	0,00			EP	0,00
		CP	0,00	PC	0,00	I	0,00	ECP	0,00	EC	0,00
		CS	0,00	TP	0,00	FPV	0,00			TR	0,00

CONTO DEL BILANCIO - GESTIONE DELLE SPESE

MISSIONE, PROGRAMMA, TITOLO	DENOMINAZIONE	RESIDUI PASSIVI AL 01/01/2022 (RS)		PAGAMENTI IN C/RESIDUI (PR)		RIACCERTAMENTO RESIDUI (R)		RESIDUI PASSIVI DA ESERCIZI PRECEDENTI (EP=RS-PR+R)			
		PREVISIONI DEFINITIVE DI COMPETENZA (CP)		PAGAMENTI IN C/COMPETENZA (PC)		IMPEGNI (I)		ECONOMIE DI COMPETENZA (ECP=CP-I-FPV)		RESIDUI PASSIVI DA ESERCIZIO DI COMPETENZA (EC=I-PC)	
		PREVISIONI DEFINITIVE DI CASSA (CS)		TOTALE PAGAMENTI (TP=PR+PC)		FONDO PLURIENNALE VINCOLATO (FPV)				TOTALE RESIDUI PASSIVI DA RIPORTARE (TR=EP+EC)	
Titolo 3	Spese per incremento attivita' finanziarie	RS	0,00	PR	0,00	R	0,00			EP	0,00
		CP	0,00	PC	0,00	I	0,00	ECP	0,00	EC	0,00
		CS	0,00	TP	0,00	FPV	0,00			TR	0,00
	Interventi a seguito di calamità naturali										
Totale Programma 02		RS	0,00	PR	0,00	R	0,00			EP	0,00
		CP	0,00	PC	0,00	I	0,00	ECP	0,00	EC	0,00
		CS	0,00	TP	0,00	FPV	0,00			TR	0,00
TOTALE MISSIONE 11	Soccorso civile	RS	0,00	PR	0,00	R	0,00			EP	0,00
		CP	0,00	PC	0,00	I	0,00	ECP	0,00	EC	0,00
		CS	0,00	TP	0,00	FPV	0,00			TR	0,00

CONTO DEL BILANCIO - GESTIONE DELLE SPESE

MISSIONE, PROGRAMMA, TITOLO	DENOMINAZIONE	RESIDUI PASSIVI AL 01/01/2022 (RS)		PAGAMENTI IN C/RESIDUI (PR)		RIACCERTAMENTO RESIDUI (R)		RESIDUI PASSIVI DA ESERCIZI PRECEDENTI (EP=RS-PR+R)			
		PREVISIONI DEFINITIVE DI COMPETENZA (CP)		PAGAMENTI IN C/COMPETENZA (PC)		IMPEGNI (I)		ECONOMIE DI COMPETENZA (ECP=CP-I-FPV)			
		PREVISIONI DEFINITIVE DI CASSA (CS)		TOTALE PAGAMENTI (TP=PR+PC)		FONDO PLURIENNALE VINCOLATO (FPV)		TOTALE RESIDUI PASSIVI DA RIPORTARE (TR=EP+EC)			
MISSIONE 12	<i>Diritti sociali, politiche sociali e famiglia</i>										
1201 Programma 01	<i>Interventi per l'infanzia e i minori e per asili nido</i>										
Titolo 1	Spese correnti	RS	0,00	PR	0,00	R	0,00		EP	0,00	
		CP	0,00	PC	0,00	I	0,00	ECP	0,00	EC	0,00
		CS	0,00	TP	0,00	FPV	0,00			TR	0,00
Titolo 2	Spese in conto capitale	RS	0,00	PR	0,00	R	0,00		EP	0,00	
		CP	0,00	PC	0,00	I	0,00	ECP	0,00	EC	0,00
		CS	0,00	TP	0,00	FPV	0,00			TR	0,00
Titolo 3	Spese per incremento attivita' finanziarie	RS	0,00	PR	0,00	R	0,00		EP	0,00	
		CP	0,00	PC	0,00	I	0,00	ECP	0,00	EC	0,00
		CS	0,00	TP	0,00	FPV	0,00			TR	0,00
Totale Programma 01	Interventi per l'infanzia e i minori e per asili nido	RS	0,00	PR	0,00	R	0,00		EP	0,00	
		CP	0,00	PC	0,00	I	0,00	ECP	0,00	EC	0,00
		CS	0,00	TP	0,00	FPV	0,00		TR	0,00	
1202 Programma 02	<i>Interventi per la disabilità</i>										
Titolo 1	Spese correnti	RS	0,00	PR	0,00	R	0,00		EP	0,00	
		CP	0,00	PC	0,00	I	0,00	ECP	0,00	EC	0,00
		CS	0,00	TP	0,00	FPV	0,00			TR	0,00
Titolo 2	Spese in conto capitale	RS	0,00	PR	0,00	R	0,00		EP	0,00	
		CP	0,00	PC	0,00	I	0,00	ECP	0,00	EC	0,00
		CS	0,00	TP	0,00	FPV	0,00			TR	0,00

CONTO DEL BILANCIO - GESTIONE DELLE SPESE

MISSIONE, PROGRAMMA, TITOLO	DENOMINAZIONE	RESIDUI PASSIVI AL 01/01/2022 (RS)		PAGAMENTI IN C/RESIDUI (PR)		RIACCERTAMENTO RESIDUI (R)		RESIDUI PASSIVI DA ESERCIZI PRECEDENTI (EP=RS-PR+R)			
		PREVISIONI DEFINITIVE DI COMPETENZA (CP)		PAGAMENTI IN C/COMPETENZA (PC)		IMPEGNI (I)		ECONOMIE DI COMPETENZA (ECP=CP-I-FPV)		RESIDUI PASSIVI DA ESERCIZIO DI COMPETENZA (EC=I-PC)	
		PREVISIONI DEFINITIVE DI CASSA (CS)		TOTALE PAGAMENTI (TP=PR+PC)		FONDO PLURIENNALE VINCOLATO (FPV)				TOTALE RESIDUI PASSIVI DA RIPORTARE (TR=EP+EC)	
Titolo 3	Spese per incremento attivita' finanziarie	RS	0,00	PR	0,00	R	0,00			EP	0,00
		CP	0,00	PC	0,00	I	0,00	ECP	0,00	EC	0,00
		CS	0,00	TP	0,00	FPV	0,00			TR	0,00
Totale Programma 02	Interventi per la disabilita'	RS	0,00	PR	0,00	R	0,00			EP	0,00
		CP	0,00	PC	0,00	I	0,00	ECP	0,00	EC	0,00
		CS	0,00	TP	0,00	FPV	0,00			TR	0,00
1203 Programma 03	Interventi per gli anziani										
Titolo 1	Spese correnti	RS	0,00	PR	0,00	R	0,00			EP	0,00
		CP	0,00	PC	0,00	I	0,00	ECP	0,00	EC	0,00
		CS	0,00	TP	0,00	FPV	0,00			TR	0,00
Titolo 2	Spese in conto capitale	RS	0,00	PR	0,00	R	0,00			EP	0,00
		CP	0,00	PC	0,00	I	0,00	ECP	0,00	EC	0,00
		CS	0,00	TP	0,00	FPV	0,00			TR	0,00
Titolo 3	Spese per incremento attivita' finanziarie	RS	0,00	PR	0,00	R	0,00			EP	0,00
		CP	0,00	PC	0,00	I	0,00	ECP	0,00	EC	0,00
		CS	0,00	TP	0,00	FPV	0,00			TR	0,00
Totale Programma 03	Interventi per gli anziani	RS	0,00	PR	0,00	R	0,00			EP	0,00
		CP	0,00	PC	0,00	I	0,00	ECP	0,00	EC	0,00
		CS	0,00	TP	0,00	FPV	0,00			TR	0,00
1204 Programma 04	Interventi per soggetti a rischio di esclusione sociale										
Titolo 1	Spese correnti	RS	0,00	PR	0,00	R	0,00			EP	0,00
		CP	0,00	PC	0,00	I	0,00	ECP	0,00	EC	0,00
		CS	0,00	TP	0,00	FPV	0,00			TR	0,00

CONTO DEL BILANCIO - GESTIONE DELLE SPESE

MISSIONE, PROGRAMMA, TITOLO	DENOMINAZIONE	RESIDUI PASSIVI AL 01/01/2022 (RS)		PAGAMENTI IN C/RESIDUI (PR)		RIACCERTAMENTO RESIDUI (R)		RESIDUI PASSIVI DA ESERCIZI PRECEDENTI (EP=RS-PR+R)			
		PREVISIONI DEFINITIVE DI COMPETENZA (CP)		PAGAMENTI IN C/COMPETENZA (PC)		IMPEGNI (I)		ECONOMIE DI COMPETENZA (ECP=CP-I-FPV)		RESIDUI PASSIVI DA ESERCIZIO DI COMPETENZA (EC=I-PC)	
		PREVISIONI DEFINITIVE DI CASSA (CS)		TOTALE PAGAMENTI (TP=PR+PC)		FONDO PLURIENNALE VINCOLATO (FPV)				TOTALE RESIDUI PASSIVI DA RIPORTARE (TR=EP+EC)	
Titolo 2	Spese in conto capitale	RS	0,00	PR	0,00	R	0,00			EP	0,00
		CP	0,00	PC	0,00	I	0,00	ECP	0,00	EC	0,00
		CS	0,00	TP	0,00	FPV	0,00			TR	0,00
Titolo 3	Spese per incremento attivita' finanziarie	RS	0,00	PR	0,00	R	0,00			EP	0,00
		CP	0,00	PC	0,00	I	0,00	ECP	0,00	EC	0,00
		CS	0,00	TP	0,00	FPV	0,00			TR	0,00
Totale Programma	04 Interventi per soggetti a rischio di esclusione sociale	RS	0,00	PR	0,00	R	0,00			EP	0,00
		CP	0,00	PC	0,00	I	0,00	ECP	0,00	EC	0,00
		CS	0,00	TP	0,00	FPV	0,00			TR	0,00
1205 Programma	05 Interventi per le famiglie										
Titolo 1	Spese correnti	RS	0,00	PR	0,00	R	0,00			EP	0,00
		CP	0,00	PC	0,00	I	0,00	ECP	0,00	EC	0,00
		CS	0,00	TP	0,00	FPV	0,00			TR	0,00
Titolo 2	Spese in conto capitale	RS	0,00	PR	0,00	R	0,00			EP	0,00
		CP	0,00	PC	0,00	I	0,00	ECP	0,00	EC	0,00
		CS	0,00	TP	0,00	FPV	0,00			TR	0,00
Titolo 3	Spese per incremento attivita' finanziarie	RS	0,00	PR	0,00	R	0,00			EP	0,00
		CP	0,00	PC	0,00	I	0,00	ECP	0,00	EC	0,00
		CS	0,00	TP	0,00	FPV	0,00			TR	0,00
Totale Programma	05 Interventi per le famiglie	RS	0,00	PR	0,00	R	0,00			EP	0,00
		CP	0,00	PC	0,00	I	0,00	ECP	0,00	EC	0,00
		CS	0,00	TP	0,00	FPV	0,00			TR	0,00
1206 Programma	06 Interventi per il diritto alla casa										

CONTO DEL BILANCIO - GESTIONE DELLE SPESE

MISSIONE, PROGRAMMA, TITOLO	DENOMINAZIONE	RESIDUI PASSIVI AL 01/01/2022 (RS)		PAGAMENTI IN C/RESIDUI (PR)		RIACCERTAMENTO RESIDUI (R)		RESIDUI PASSIVI DA ESERCIZI PRECEDENTI (EP=RS-PR+R)			
		PREVISIONI DEFINITIVE DI COMPETENZA (CP)		PAGAMENTI IN C/COMPETENZA (PC)		IMPEGNI (I)		ECONOMIE DI COMPETENZA (ECP=CP-I-FPV)		RESIDUI PASSIVI DA ESERCIZIO DI COMPETENZA (EC=I-PC)	
		PREVISIONI DEFINITIVE DI CASSA (CS)		TOTALE PAGAMENTI (TP=PR+PC)		FONDO PLURIENNALE VINCOLATO (FPV)				TOTALE RESIDUI PASSIVI DA RIPORTARE (TR=EP+EC)	
Titolo 1	Spese correnti	RS	0,00	PR	0,00	R	0,00			EP	0,00
		CP	0,00	PC	0,00	I	0,00	ECP	0,00	EC	0,00
		CS	0,00	TP	0,00	FPV	0,00			TR	0,00
Titolo 2	Spese in conto capitale	RS	0,00	PR	0,00	R	0,00			EP	0,00
		CP	0,00	PC	0,00	I	0,00	ECP	0,00	EC	0,00
		CS	0,00	TP	0,00	FPV	0,00			TR	0,00
Titolo 3	Spese per incremento attivita' finanziarie	RS	0,00	PR	0,00	R	0,00			EP	0,00
		CP	0,00	PC	0,00	I	0,00	ECP	0,00	EC	0,00
		CS	0,00	TP	0,00	FPV	0,00			TR	0,00
Totale Programma	06 Interventi per il diritto alla casa	RS	0,00	PR	0,00	R	0,00			EP	0,00
		CP	0,00	PC	0,00	I	0,00	ECP	0,00	EC	0,00
		CS	0,00	TP	0,00	FPV	0,00			TR	0,00
1207 Programma	07 Programmazione e governo della rete dei servizi socio-sanitari e sociali										
Titolo 1	Spese correnti	RS	0,00	PR	0,00	R	0,00			EP	0,00
		CP	0,00	PC	0,00	I	0,00	ECP	0,00	EC	0,00
		CS	0,00	TP	0,00	FPV	0,00			TR	0,00
Titolo 2	Spese in conto capitale	RS	0,00	PR	0,00	R	0,00			EP	0,00
		CP	0,00	PC	0,00	I	0,00	ECP	0,00	EC	0,00
		CS	0,00	TP	0,00	FPV	0,00			TR	0,00
Titolo 3	Spese per incremento attivita' finanziarie	RS	0,00	PR	0,00	R	0,00			EP	0,00
		CP	0,00	PC	0,00	I	0,00	ECP	0,00	EC	0,00
		CS	0,00	TP	0,00	FPV	0,00			TR	0,00

CONTO DEL BILANCIO - GESTIONE DELLE SPESE

MISSIONE, PROGRAMMA, TITOLO	DENOMINAZIONE	RESIDUI PASSIVI AL 01/01/2022 (RS)		PAGAMENTI IN C/RESIDUI (PR)		RIACCERTAMENTO RESIDUI (R)		RESIDUI PASSIVI DA ESERCIZI PRECEDENTI (EP=RS-PR+R)			
		PREVISIONI DEFINITIVE DI COMPETENZA (CP)		PAGAMENTI IN C/COMPETENZA (PC)		IMPEGNI (I)		ECONOMIE DI COMPETENZA (ECP=CP-I-FPV)		RESIDUI PASSIVI DA ESERCIZIO DI COMPETENZA (EC=I-PC)	
		PREVISIONI DEFINITIVE DI CASSA (CS)		TOTALE PAGAMENTI (TP=PR+PC)		FONDO PLURIENNALE VINCOLATO (FPV)				TOTALE RESIDUI PASSIVI DA RIPORTARE (TR=EP+EC)	
Totale Programma	07 Programmazione e governo della rete dei servizi socio-sanitari e sociali	RS	0,00	PR	0,00	R	0,00			EP	0,00
		CP	0,00	PC	0,00	I	0,00	ECP	0,00	EC	0,00
		CS	0,00	TP	0,00	FPV	0,00			TR	0,00
1208 Programma	08 Cooperazione e associazionismo										
Titolo 1	Spese correnti	RS	0,00	PR	0,00	R	0,00			EP	0,00
		CP	0,00	PC	0,00	I	0,00	ECP	0,00	EC	0,00
		CS	0,00	TP	0,00	FPV	0,00			TR	0,00
Titolo 2	Spese in conto capitale	RS	0,00	PR	0,00	R	0,00			EP	0,00
		CP	0,00	PC	0,00	I	0,00	ECP	0,00	EC	0,00
		CS	0,00	TP	0,00	FPV	0,00			TR	0,00
Titolo 3	Spese per incremento attivita' finanziarie	RS	0,00	PR	0,00	R	0,00			EP	0,00
		CP	0,00	PC	0,00	I	0,00	ECP	0,00	EC	0,00
		CS	0,00	TP	0,00	FPV	0,00			TR	0,00
Totale Programma	08 Cooperazione e associazionismo	RS	0,00	PR	0,00	R	0,00			EP	0,00
		CP	0,00	PC	0,00	I	0,00	ECP	0,00	EC	0,00
		CS	0,00	TP	0,00	FPV	0,00			TR	0,00
1209 Programma	09 Servizio necroscopico e cimiteriale										
Titolo 1	Spese correnti	RS	0,00	PR	0,00	R	0,00			EP	0,00
		CP	0,00	PC	0,00	I	0,00	ECP	0,00	EC	0,00
		CS	0,00	TP	0,00	FPV	0,00			TR	0,00
Titolo 2	Spese in conto capitale	RS	0,00	PR	0,00	R	0,00			EP	0,00
		CP	0,00	PC	0,00	I	0,00	ECP	0,00	EC	0,00
		CS	0,00	TP	0,00	FPV	0,00			TR	0,00

CONTO DEL BILANCIO - GESTIONE DELLE SPESE

MISSIONE, PROGRAMMA, TITOLO	DENOMINAZIONE	RESIDUI PASSIVI AL 01/01/2022 (RS)		PAGAMENTI IN C/RESIDUI (PR)		RIACCERTAMENTO RESIDUI (R)		RESIDUI PASSIVI DA ESERCIZI PRECEDENTI (EP=RS-PR+R)			
		PREVISIONI DEFINITIVE DI COMPETENZA (CP)		PAGAMENTI IN C/COMPETENZA (PC)		IMPEGNI (I)		ECONOMIE DI COMPETENZA (ECP=CP-I-FPV)		RESIDUI PASSIVI DA ESERCIZIO DI COMPETENZA (EC=I-PC)	
		PREVISIONI DEFINITIVE DI CASSA (CS)		TOTALE PAGAMENTI (TP=PR+PC)		FONDO PLURIENNALE VINCOLATO (FPV)				TOTALE RESIDUI PASSIVI DA RIPORTARE (TR=EP+EC)	
Titolo 3	Spese per incremento attivita' finanziarie	RS	0,00	PR	0,00	R	0,00			EP	0,00
		CP	0,00	PC	0,00	I	0,00	ECP	0,00	EC	0,00
		CS	0,00	TP	0,00	FPV	0,00			TR	0,00
Totale Programma 09	Servizio necroscopico e cimiteriale	RS	0,00	PR	0,00	R	0,00			EP	0,00
		CP	0,00	PC	0,00	I	0,00	ECP	0,00	EC	0,00
		CS	0,00	TP	0,00	FPV	0,00			TR	0,00
TOTALE MISSIONE 12	Diritti sociali, politiche sociali e famiglia	RS	0,00	PR	0,00	R	0,00			EP	0,00
		CP	0,00	PC	0,00	I	0,00	ECP	0,00	EC	0,00
		CS	0,00	TP	0,00	FPV	0,00			TR	0,00

CONTO DEL BILANCIO - GESTIONE DELLE SPESE

MISSIONE, PROGRAMMA, TITOLO	DENOMINAZIONE	RESIDUI PASSIVI AL 01/01/2022 (RS)		PAGAMENTI IN C/RESIDUI (PR)		RIACCERTAMENTO RESIDUI (R)		RESIDUI PASSIVI DA ESERCIZI PRECEDENTI (EP=RS-PR+R)	
		PREVISIONI DEFINITIVE DI COMPETENZA (CP)		PAGAMENTI IN C/COMPETENZA (PC)		IMPEGNI (I)		ECONOMIE DI COMPETENZA (ECP=CP-I-FPV)	
		PREVISIONI DEFINITIVE DI CASSA (CS)		TOTALE PAGAMENTI (TP=PR+PC)		FONDO PLURIENNALE VINCOLATO (FPV)		TOTALE RESIDUI PASSIVI DA RIPORTARE (TR=EP+EC)	
<i>MISSIONE</i> 13	<i>Tutela della salute</i>								
1301 Programma 01	Servizio sanitario regionale - finanziamento ordinario corrente per la garanzia dei LEA								
Titolo 1	Spese correnti	RS	0,00	PR	0,00	R	0,00	EP	0,00
		CP	0,00	PC	0,00	I	0,00	ECP	0,00
		CS	0,00	TP	0,00	FPV	0,00	TR	0,00
Totale Programma 01	Servizio sanitario regionale - finanziamento ordinario corrente per la garanzia dei LEA	RS	0,00	PR	0,00	R	0,00	EP	0,00
		CP	0,00	PC	0,00	I	0,00	ECP	0,00
		CS	0,00	TP	0,00	FPV	0,00	TR	0,00
1302 Programma 02	Servizio sanitario regionale - finanziamento aggiuntivo corrente per livelli di assistenza superiori ai LEA								
Titolo 1	Spese correnti	RS	0,00	PR	0,00	R	0,00	EP	0,00
		CP	0,00	PC	0,00	I	0,00	ECP	0,00
		CS	0,00	TP	0,00	FPV	0,00	TR	0,00
Totale Programma 02	Servizio sanitario regionale - finanziamento aggiuntivo corrente per livelli di assistenza superiori ai LEA	RS	0,00	PR	0,00	R	0,00	EP	0,00
		CP	0,00	PC	0,00	I	0,00	ECP	0,00
		CS	0,00	TP	0,00	FPV	0,00	TR	0,00
1303 Programma 03	Servizio sanitario regionale - finanziamento aggiuntivo corrente per la copertura dello squilibrio di bilancio corrente								

CONTO DEL BILANCIO - GESTIONE DELLE SPESE

MISSIONE, PROGRAMMA, TITOLO	DENOMINAZIONE	RESIDUI PASSIVI AL 01/01/2022 (RS)		PAGAMENTI IN C/RESIDUI (PR)		RIACCERTAMENTO RESIDUI (R)		RESIDUI PASSIVI DA ESERCIZI PRECEDENTI (EP=RS-PR+R)			
		PREVISIONI DEFINITIVE DI COMPETENZA (CP)		PAGAMENTI IN C/COMPETENZA (PC)		IMPEGNI (I)		ECONOMIE DI COMPETENZA (ECP=CP-I-FPV)		RESIDUI PASSIVI DA ESERCIZIO DI COMPETENZA (EC=I-PC)	
		PREVISIONI DEFINITIVE DI CASSA (CS)		TOTALE PAGAMENTI (TP=PR+PC)		FONDO PLURIENNALE VINCOLATO (FPV)				TOTALE RESIDUI PASSIVI DA RIPORTARE (TR=EP+EC)	
Titolo 1	Spese correnti	RS	0,00	PR	0,00	R	0,00			EP	0,00
		CP	0,00	PC	0,00	I	0,00	ECP	0,00	EC	0,00
		CS	0,00	TP	0,00	FPV	0,00			TR	0,00
Totale Programma	Servizio sanitario regionale - finanziamento aggiuntivo corrente per la copertura dello squilibrio di bilancio corrente	RS	0,00	PR	0,00	R	0,00			EP	0,00
		CP	0,00	PC	0,00	I	0,00	ECP	0,00	EC	0,00
		CS	0,00	TP	0,00	FPV	0,00			TR	0,00
1304 Programma	Servizio sanitario regionale - ripiano di disavanzi sanitari relativi ad esercizi progressi										
Titolo 2	Spese in conto capitale	RS	0,00	PR	0,00	R	0,00			EP	0,00
		CP	0,00	PC	0,00	I	0,00	ECP	0,00	EC	0,00
		CS	0,00	TP	0,00	FPV	0,00			TR	0,00
Totale Programma	Servizio sanitario regionale - ripiano di disavanzi sanitari relativi ad esercizi progressi	RS	0,00	PR	0,00	R	0,00			EP	0,00
		CP	0,00	PC	0,00	I	0,00	ECP	0,00	EC	0,00
		CS	0,00	TP	0,00	FPV	0,00			TR	0,00
1305 Programma	Servizio sanitario regionale - investimenti sanitari										
Titolo 2	Spese in conto capitale	RS	0,00	PR	0,00	R	0,00			EP	0,00
		CP	0,00	PC	0,00	I	0,00	ECP	0,00	EC	0,00
		CS	0,00	TP	0,00	FPV	0,00			TR	0,00
Titolo 3	Spese per incremento attivita' finanziarie	RS	0,00	PR	0,00	R	0,00			EP	0,00
		CP	0,00	PC	0,00	I	0,00	ECP	0,00	EC	0,00
		CS	0,00	TP	0,00	FPV	0,00			TR	0,00

CONTO DEL BILANCIO - GESTIONE DELLE SPESE

MISSIONE, PROGRAMMA, TITOLO	DENOMINAZIONE	RESIDUI PASSIVI AL 01/01/2022 (RS)		PAGAMENTI IN C/RESIDUI (PR)		RIACCERTAMENTO RESIDUI (R)		RESIDUI PASSIVI DA ESERCIZI PRECEDENTI (EP=RS-PR+R)			
		PREVISIONI DEFINITIVE DI COMPETENZA (CP)		PAGAMENTI IN C/COMPETENZA (PC)		IMPEGNI (I)		ECONOMIE DI COMPETENZA (ECP=CP-I-FPV)		RESIDUI PASSIVI DA ESERCIZIO DI COMPETENZA (EC=I-PC)	
		PREVISIONI DEFINITIVE DI CASSA (CS)		TOTALE PAGAMENTI (TP=PR+PC)		FONDO PLURIENNALE VINCOLATO (FPV)				TOTALE RESIDUI PASSIVI DA RIPORTARE (TR=EP+EC)	
Totale Programma	05 Servizio sanitario regionale - investimenti sanitari	RS	0,00	PR	0,00	R	0,00			EP	0,00
		CP	0,00	PC	0,00	I	0,00	ECP	0,00	EC	0,00
		CS	0,00	TP	0,00	FPV	0,00			TR	0,00
1306 Programma	06 Servizio sanitario regionale - restituzione maggiori gettiti SSN										
Titolo 1	Spese correnti	RS	0,00	PR	0,00	R	0,00			EP	0,00
		CP	0,00	PC	0,00	I	0,00	ECP	0,00	EC	0,00
		CS	0,00	TP	0,00	FPV	0,00			TR	0,00
Totale Programma	06 Servizio sanitario regionale - restituzione maggiori gettiti SSN	RS	0,00	PR	0,00	R	0,00			EP	0,00
		CP	0,00	PC	0,00	I	0,00	ECP	0,00	EC	0,00
		CS	0,00	TP	0,00	FPV	0,00			TR	0,00
1307 Programma	07 Ulteriori spese in materia sanitaria										
Titolo 1	Spese correnti	RS	0,00	PR	0,00	R	0,00			EP	0,00
		CP	0,00	PC	0,00	I	0,00	ECP	0,00	EC	0,00
		CS	0,00	TP	0,00	FPV	0,00			TR	0,00
Titolo 2	Spese in conto capitale	RS	0,00	PR	0,00	R	0,00			EP	0,00
		CP	0,00	PC	0,00	I	0,00	ECP	0,00	EC	0,00
		CS	0,00	TP	0,00	FPV	0,00			TR	0,00
Titolo 3	Spese per incremento attivita' finanziarie	RS	0,00	PR	0,00	R	0,00			EP	0,00
		CP	0,00	PC	0,00	I	0,00	ECP	0,00	EC	0,00
		CS	0,00	TP	0,00	FPV	0,00			TR	0,00
Totale Programma	07 Ulteriori spese in materia sanitaria	RS	0,00	PR	0,00	R	0,00			EP	0,00
		CP	0,00	PC	0,00	I	0,00	ECP	0,00	EC	0,00
		CS	0,00	TP	0,00	FPV	0,00			TR	0,00
TOTALE MISSIONE 13	Tutela della salute	RS	0,00	PR	0,00	R	0,00			EP	0,00

CONTO DEL BILANCIO - GESTIONE DELLE SPESE

MISSIONE, PROGRAMMA, TITOLO	DENOMINAZIONE	RESIDUI PASSIVI AL 01/01/2022 (RS)		PAGAMENTI IN C/RESIDUI (PR)		RIACCERTAMENTO RESIDUI (R)		RESIDUI PASSIVI DA ESERCIZI PRECEDENTI (EP=RS-PR+R)			
		PREVISIONI DEFINITIVE DI COMPETENZA (CP)		PAGAMENTI IN C/COMPETENZA (PC)		IMPEGNI (I)		ECONOMIE DI COMPETENZA (ECP=CP-I-FPV)		RESIDUI PASSIVI DA ESERCIZIO DI COMPETENZA (EC=I-PC)	
		PREVISIONI DEFINITIVE DI CASSA (CS)		TOTALE PAGAMENTI (TP=PR+PC)		FONDO PLURIENNALE VINCOLATO (FPV)				TOTALE RESIDUI PASSIVI DA RIPORTARE (TR=EP+EC)	
		CP	0,00	PC	0,00	I	0,00	ECP	0,00	EC	0,00
		CS	0,00	TP	0,00	FPV	0,00			TR	0,00

CONTO DEL BILANCIO - GESTIONE DELLE SPESE

MISSIONE, PROGRAMMA, TITOLO	DENOMINAZIONE	RESIDUI PASSIVI AL 01/01/2022 (RS)		PAGAMENTI IN C/RESIDUI (PR)		RIACCERTAMENTO RESIDUI (R)		RESIDUI PASSIVI DA ESERCIZI PRECEDENTI (EP=RS-PR+R)			
		PREVISIONI DEFINITIVE DI COMPETENZA (CP)		PAGAMENTI IN C/COMPETENZA (PC)		IMPEGNI (I)		ECONOMIE DI COMPETENZA (ECP=CP-I-FPV)		RESIDUI PASSIVI DA ESERCIZIO DI COMPETENZA (EC=I-PC)	
		PREVISIONI DEFINITIVE DI CASSA (CS)		TOTALE PAGAMENTI (TP=PR+PC)		FONDO PLURIENNALE VINCOLATO (FPV)				TOTALE RESIDUI PASSIVI DA RIPORTARE (TR=EP+EC)	
<i>MISSIONE</i>	<i>14 Sviluppo economico e competitività</i>										
1401	Programma 01	Industria, e PMI e Artigianato									
Titolo 1	Spese correnti	RS	0,00	PR	0,00	R	0,00			EP	0,00
		CP	0,00	PC	0,00	I	0,00	ECP	0,00	EC	0,00
		CS	0,00	TP	0,00	FPV	0,00			TR	0,00
Titolo 2	Spese in conto capitale	RS	0,00	PR	0,00	R	0,00			EP	0,00
		CP	0,00	PC	0,00	I	0,00	ECP	0,00	EC	0,00
		CS	0,00	TP	0,00	FPV	0,00			TR	0,00
Titolo 3	Spese per incremento attivita' finanziarie	RS	0,00	PR	0,00	R	0,00			EP	0,00
		CP	0,00	PC	0,00	I	0,00	ECP	0,00	EC	0,00
		CS	0,00	TP	0,00	FPV	0,00			TR	0,00
Totale Programma	01 Industria, e PMI e Artigianato	RS	0,00	PR	0,00	R	0,00			EP	0,00
		CP	0,00	PC	0,00	I	0,00	ECP	0,00	EC	0,00
		CS	0,00	TP	0,00	FPV	0,00			TR	0,00
1402	Programma 02	Commercio - reti distributive - tutela dei consumatori									
Titolo 1	Spese correnti	RS	0,00	PR	0,00	R	0,00			EP	0,00
		CP	0,00	PC	0,00	I	0,00	ECP	0,00	EC	0,00
		CS	0,00	TP	0,00	FPV	0,00			TR	0,00
Titolo 2	Spese in conto capitale	RS	0,00	PR	0,00	R	0,00			EP	0,00
		CP	0,00	PC	0,00	I	0,00	ECP	0,00	EC	0,00
		CS	0,00	TP	0,00	FPV	0,00			TR	0,00

CONTO DEL BILANCIO - GESTIONE DELLE SPESE

MISSIONE, PROGRAMMA, TITOLO	DENOMINAZIONE	RESIDUI PASSIVI AL 01/01/2022 (RS)		PAGAMENTI IN C/RESIDUI (PR)		RIACCERTAMENTO RESIDUI (R)		RESIDUI PASSIVI DA ESERCIZI PRECEDENTI (EP=RS-PR+R)			
		PREVISIONI DEFINITIVE DI COMPETENZA (CP)		PAGAMENTI IN C/COMPETENZA (PC)		IMPEGNI (I)		ECONOMIE DI COMPETENZA (ECP=CP-I-FPV)		RESIDUI PASSIVI DA ESERCIZIO DI COMPETENZA (EC=I-PC)	
		PREVISIONI DEFINITIVE DI CASSA (CS)		TOTALE PAGAMENTI (TP=PR+PC)		FONDO PLURIENNALE VINCOLATO (FPV)				TOTALE RESIDUI PASSIVI DA RIPORTARE (TR=EP+EC)	
Titolo 3	Spese per incremento attivita' finanziarie	RS	0,00	PR	0,00	R	0,00			EP	0,00
		CP	0,00	PC	0,00	I	0,00	ECP	0,00	EC	0,00
		CS	0,00	TP	0,00	FPV	0,00			TR	0,00
Totale Programma 02	Commercio - reti distributive - tutela dei consumatori	RS	0,00	PR	0,00	R	0,00			EP	0,00
		CP	0,00	PC	0,00	I	0,00	ECP	0,00	EC	0,00
		CS	0,00	TP	0,00	FPV	0,00			TR	0,00
1403 Programma 03	Ricerca e innovazione										
Titolo 1	Spese correnti	RS	0,00	PR	0,00	R	0,00			EP	0,00
		CP	0,00	PC	0,00	I	0,00	ECP	0,00	EC	0,00
		CS	0,00	TP	0,00	FPV	0,00			TR	0,00
Titolo 2	Spese in conto capitale	RS	0,00	PR	0,00	R	0,00			EP	0,00
		CP	0,00	PC	0,00	I	0,00	ECP	0,00	EC	0,00
		CS	0,00	TP	0,00	FPV	0,00			TR	0,00
Titolo 3	Spese per incremento attivita' finanziarie	RS	0,00	PR	0,00	R	0,00			EP	0,00
		CP	0,00	PC	0,00	I	0,00	ECP	0,00	EC	0,00
		CS	0,00	TP	0,00	FPV	0,00			TR	0,00
Totale Programma 03	Ricerca e innovazione	RS	0,00	PR	0,00	R	0,00			EP	0,00
		CP	0,00	PC	0,00	I	0,00	ECP	0,00	EC	0,00
		CS	0,00	TP	0,00	FPV	0,00			TR	0,00
1404 Programma 04	Reti e altri servizi di pubblica utilità										
Titolo 1	Spese correnti	RS	0,00	PR	0,00	R	0,00			EP	0,00
		CP	0,00	PC	0,00	I	0,00	ECP	0,00	EC	0,00
		CS	0,00	TP	0,00	FPV	0,00			TR	0,00

CONTO DEL BILANCIO - GESTIONE DELLE SPESE

MISSIONE, PROGRAMMA, TITOLO	DENOMINAZIONE	RESIDUI PASSIVI AL 01/01/2022 (RS)		PAGAMENTI IN C/RESIDUI (PR)		RIACCERTAMENTO RESIDUI (R)		RESIDUI PASSIVI DA ESERCIZI PRECEDENTI (EP=RS-PR+R)			
		PREVISIONI DEFINITIVE DI COMPETENZA (CP)		PAGAMENTI IN C/COMPETENZA (PC)		IMPEGNI (I)		ECONOMIE DI COMPETENZA (ECP=CP-I-FPV)		RESIDUI PASSIVI DA ESERCIZIO DI COMPETENZA (EC=I-PC)	
		PREVISIONI DEFINITIVE DI CASSA (CS)		TOTALE PAGAMENTI (TP=PR+PC)		FONDO PLURIENNALE VINCOLATO (FPV)				TOTALE RESIDUI PASSIVI DA RIPORTARE (TR=EP+EC)	
Titolo 2	Spese in conto capitale	RS	0,00	PR	0,00	R	0,00			EP	0,00
		CP	0,00	PC	0,00	I	0,00	ECP	0,00	EC	0,00
		CS	0,00	TP	0,00	FPV	0,00			TR	0,00
Titolo 3	Spese per incremento attivita' finanziarie	RS	0,00	PR	0,00	R	0,00			EP	0,00
		CP	0,00	PC	0,00	I	0,00	ECP	0,00	EC	0,00
		CS	0,00	TP	0,00	FPV	0,00			TR	0,00
Totale Programma	04 Reti e altri servizi di pubblica utilità	RS	0,00	PR	0,00	R	0,00			EP	0,00
		CP	0,00	PC	0,00	I	0,00	ECP	0,00	EC	0,00
		CS	0,00	TP	0,00	FPV	0,00			TR	0,00
TOTALE MISSIONE 14	Sviluppo economico e competitività	RS	0,00	PR	0,00	R	0,00			EP	0,00
		CP	0,00	PC	0,00	I	0,00	ECP	0,00	EC	0,00
		CS	0,00	TP	0,00	FPV	0,00			TR	0,00

CONTO DEL BILANCIO - GESTIONE DELLE SPESE

MISSIONE, PROGRAMMA, TITOLO	DENOMINAZIONE	RESIDUI PASSIVI AL 01/01/2022 (RS)		PAGAMENTI IN C/RESIDUI (PR)		RIACCERTAMENTO RESIDUI (R)		RESIDUI PASSIVI DA ESERCIZI PRECEDENTI (EP=RS-PR+R)			
		PREVISIONI DEFINITIVE DI COMPETENZA (CP)		PAGAMENTI IN C/COMPETENZA (PC)		IMPEGNI (I)		ECONOMIE DI COMPETENZA (ECP=CP-I-FPV)		RESIDUI PASSIVI DA ESERCIZIO DI COMPETENZA (EC=I-PC)	
		PREVISIONI DEFINITIVE DI CASSA (CS)		TOTALE PAGAMENTI (TP=PR+PC)		FONDO PLURIENNALE VINCOLATO (FPV)				TOTALE RESIDUI PASSIVI DA RIPORTARE (TR=EP+EC)	
MISSIONE 15	Politiche per il lavoro e la formazione professionale										
1501 Programma 01	Servizi per lo sviluppo del mercato del lavoro										
Titolo 1	Spese correnti	RS	0,00	PR	0,00	R	0,00			EP	0,00
		CP	0,00	PC	0,00	I	0,00	ECP	0,00	EC	0,00
		CS	0,00	TP	0,00	FPV	0,00			TR	0,00
Titolo 2	Spese in conto capitale	RS	0,00	PR	0,00	R	0,00			EP	0,00
		CP	0,00	PC	0,00	I	0,00	ECP	0,00	EC	0,00
		CS	0,00	TP	0,00	FPV	0,00			TR	0,00
Titolo 3	Spese per incremento attivita' finanziarie	RS	0,00	PR	0,00	R	0,00			EP	0,00
		CP	0,00	PC	0,00	I	0,00	ECP	0,00	EC	0,00
		CS	0,00	TP	0,00	FPV	0,00			TR	0,00
Totale Programma 01	Servizi per lo sviluppo del mercato del lavoro	RS	0,00	PR	0,00	R	0,00			EP	0,00
		CP	0,00	PC	0,00	I	0,00	ECP	0,00	EC	0,00
		CS	0,00	TP	0,00	FPV	0,00			TR	0,00
1502 Programma 02	Formazione professionale										
Titolo 1	Spese correnti	RS	0,00	PR	0,00	R	0,00			EP	0,00
		CP	0,00	PC	0,00	I	0,00	ECP	0,00	EC	0,00
		CS	0,00	TP	0,00	FPV	0,00			TR	0,00
Titolo 2	Spese in conto capitale	RS	0,00	PR	0,00	R	0,00			EP	0,00
		CP	0,00	PC	0,00	I	0,00	ECP	0,00	EC	0,00
		CS	0,00	TP	0,00	FPV	0,00			TR	0,00

CONTO DEL BILANCIO - GESTIONE DELLE SPESE

MISSIONE, PROGRAMMA, TITOLO	DENOMINAZIONE	RESIDUI PASSIVI AL 01/01/2022 (RS)		PAGAMENTI IN C/RESIDUI (PR)		RIACCERTAMENTO RESIDUI (R)		RESIDUI PASSIVI DA ESERCIZI PRECEDENTI (EP=RS-PR+R)			
		PREVISIONI DEFINITIVE DI COMPETENZA (CP)		PAGAMENTI IN C/COMPETENZA (PC)		IMPEGNI (I)		ECONOMIE DI COMPETENZA (ECP=CP-I-FPV)		RESIDUI PASSIVI DA ESERCIZIO DI COMPETENZA (EC=I-PC)	
		PREVISIONI DEFINITIVE DI CASSA (CS)		TOTALE PAGAMENTI (TP=PR+PC)		FONDO PLURIENNALE VINCOLATO (FPV)				TOTALE RESIDUI PASSIVI DA RIPORTARE (TR=EP+EC)	
Titolo 3	Spese per incremento attivita' finanziarie	RS	0,00	PR	0,00	R	0,00			EP	0,00
		CP	0,00	PC	0,00	I	0,00	ECP	0,00	EC	0,00
		CS	0,00	TP	0,00	FPV	0,00			TR	0,00
Totale Programma 02	Formazione professionale	RS	0,00	PR	0,00	R	0,00			EP	0,00
		CP	0,00	PC	0,00	I	0,00	ECP	0,00	EC	0,00
		CS	0,00	TP	0,00	FPV	0,00			TR	0,00
1503 Programma 03	Sostegno all'occupazione										
Titolo 1	Spese correnti	RS	0,00	PR	0,00	R	0,00			EP	0,00
		CP	0,00	PC	0,00	I	0,00	ECP	0,00	EC	0,00
		CS	0,00	TP	0,00	FPV	0,00			TR	0,00
Titolo 2	Spese in conto capitale	RS	0,00	PR	0,00	R	0,00			EP	0,00
		CP	0,00	PC	0,00	I	0,00	ECP	0,00	EC	0,00
		CS	0,00	TP	0,00	FPV	0,00			TR	0,00
Titolo 3	Spese per incremento attivita' finanziarie	RS	0,00	PR	0,00	R	0,00			EP	0,00
		CP	0,00	PC	0,00	I	0,00	ECP	0,00	EC	0,00
		CS	0,00	TP	0,00	FPV	0,00			TR	0,00
Totale Programma 03	Sostegno all'occupazione	RS	0,00	PR	0,00	R	0,00			EP	0,00
		CP	0,00	PC	0,00	I	0,00	ECP	0,00	EC	0,00
		CS	0,00	TP	0,00	FPV	0,00			TR	0,00
TOTALE MISSIONE 15	Politiche per il lavoro e la formazione professionale	RS	0,00	PR	0,00	R	0,00			EP	0,00
		CP	0,00	PC	0,00	I	0,00	ECP	0,00	EC	0,00
		CS	0,00	TP	0,00	FPV	0,00			TR	0,00

CONTO DEL BILANCIO - GESTIONE DELLE SPESE

MISSIONE, PROGRAMMA, TITOLO	DENOMINAZIONE	RESIDUI PASSIVI AL 01/01/2022 (RS)		PAGAMENTI IN C/RESIDUI (PR)		RIACCERTAMENTO RESIDUI (R)		RESIDUI PASSIVI DA ESERCIZI PRECEDENTI (EP=RS-PR+R)	
		PREVISIONI DEFINITIVE DI COMPETENZA (CP)		PAGAMENTI IN C/COMPETENZA (PC)		IMPEGNI (I)		ECONOMIE DI COMPETENZA (ECP=CP-I-FPV)	
		PREVISIONI DEFINITIVE DI CASSA (CS)		TOTALE PAGAMENTI (TP=PR+PC)		FONDO PLURIENNALE VINCOLATO (FPV)		TOTALE RESIDUI PASSIVI DA RIPORTARE (TR=EP+EC)	
MISSIONE 16	Agricoltura, politiche agroalimentari e pesca								
1601 Programma 01	Sviluppo del settore agricolo e del sistema agroalimentare								
Titolo 1	Spese correnti	RS	0,00	PR	0,00	R	0,00	EP	0,00
		CP	1.000,00	PC	0,00	I	0,00	ECP	1.000,00
		CS	1.000,00	TP	0,00	FPV	0,00	TR	0,00
Titolo 2	Spese in conto capitale	RS	0,00	PR	0,00	R	0,00	EP	0,00
		CP	40.000,01	PC	29.835,10	I	29.835,10	ECP	10.164,91
		CS	40.000,01	TP	29.835,10	FPV	0,00	TR	0,00
Titolo 3	Spese per incremento attivita' finanziarie	RS	0,00	PR	0,00	R	0,00	EP	0,00
		CP	0,00	PC	0,00	I	0,00	ECP	0,00
		CS	0,00	TP	0,00	FPV	0,00	TR	0,00
Totale Programma 01	Sviluppo del settore agricolo e del sistema agroalimentare	RS	0,00	PR	0,00	R	0,00	EP	0,00
		CP	41.000,01	PC	29.835,10	I	29.835,10	ECP	11.164,91
		CS	41.000,01	TP	29.835,10	FPV	0,00	TR	0,00
1602 Programma 02	Caccia e pesca								
Titolo 1	Spese correnti	RS	0,00	PR	0,00	R	0,00	EP	0,00
		CP	0,00	PC	0,00	I	0,00	ECP	0,00
		CS	0,00	TP	0,00	FPV	0,00	TR	0,00
Titolo 2	Spese in conto capitale	RS	0,00	PR	0,00	R	0,00	EP	0,00
		CP	0,00	PC	0,00	I	0,00	ECP	0,00
		CS	0,00	TP	0,00	FPV	0,00	TR	0,00

CONTO DEL BILANCIO - GESTIONE DELLE SPESE

MISSIONE, PROGRAMMA, TITOLO	DENOMINAZIONE	RESIDUI PASSIVI AL 01/01/2022 (RS)		PAGAMENTI IN C/RESIDUI (PR)		RIACCERTAMENTO RESIDUI (R)		RESIDUI PASSIVI DA ESERCIZI PRECEDENTI (EP=RS-PR+R)			
		PREVISIONI DEFINITIVE DI COMPETENZA (CP)		PAGAMENTI IN C/COMPETENZA (PC)		IMPEGNI (I)		ECONOMIE DI COMPETENZA (ECP=CP-I-FPV)		RESIDUI PASSIVI DA ESERCIZIO DI COMPETENZA (EC=I-PC)	
		PREVISIONI DEFINITIVE DI CASSA (CS)		TOTALE PAGAMENTI (TP=PR+PC)		FONDO PLURIENNALE VINCOLATO (FPV)				TOTALE RESIDUI PASSIVI DA RIPORTARE (TR=EP+EC)	
Titolo 3	Spese per incremento attivita' finanziarie	RS	0,00	PR	0,00	R	0,00			EP	0,00
		CP	0,00	PC	0,00	I	0,00	ECP	0,00	EC	0,00
		CS	0,00	TP	0,00	FPV	0,00			TR	0,00
Totale Programma 02	Caccia e pesca	RS	0,00	PR	0,00	R	0,00			EP	0,00
		CP	0,00	PC	0,00	I	0,00	ECP	0,00	EC	0,00
		CS	0,00	TP	0,00	FPV	0,00			TR	0,00
TOTALE MISSIONE 16	Agricoltura, politiche agroalimentari e pesca	RS	0,00	PR	0,00	R	0,00			EP	0,00
		CP	41.000,01	PC	29.835,10	I	29.835,10	ECP	11.164,91	EC	0,00
		CS	41.000,01	TP	29.835,10	FPV	0,00			TR	0,00

CONTO DEL BILANCIO - GESTIONE DELLE SPESE

MISSIONE, PROGRAMMA, TITOLO	DENOMINAZIONE	RESIDUI PASSIVI AL 01/01/2022 (RS)		PAGAMENTI IN C/RESIDUI (PR)		RIACCERTAMENTO RESIDUI (R)		RESIDUI PASSIVI DA ESERCIZI PRECEDENTI (EP=RS-PR+R)			
		PREVISIONI DEFINITIVE DI COMPETENZA (CP)		PAGAMENTI IN C/COMPETENZA (PC)		IMPEGNI (I)		ECONOMIE DI COMPETENZA (ECP=CP-I-FPV)		RESIDUI PASSIVI DA ESERCIZIO DI COMPETENZA (EC=I-PC)	
		PREVISIONI DEFINITIVE DI CASSA (CS)		TOTALE PAGAMENTI (TP=PR+PC)		FONDO PLURIENNALE VINCOLATO (FPV)				TOTALE RESIDUI PASSIVI DA RIPORTARE (TR=EP+EC)	
MISSIONE 17	Energia e diversificazione delle fonti energetiche										
1701 Programma 01	Fonti energetiche										
Titolo 1	Spese correnti	RS	0,00	PR	0,00	R	0,00			EP	0,00
		CP	0,00	PC	0,00	I	0,00	ECP	0,00	EC	0,00
		CS	0,00	TP	0,00	FPV	0,00			TR	0,00
Titolo 2	Spese in conto capitale	RS	0,00	PR	0,00	R	0,00			EP	0,00
		CP	0,00	PC	0,00	I	0,00	ECP	0,00	EC	0,00
		CS	0,00	TP	0,00	FPV	0,00			TR	0,00
Titolo 3	Spese per incremento attivita' finanziarie	RS	0,00	PR	0,00	R	0,00			EP	0,00
		CP	0,00	PC	0,00	I	0,00	ECP	0,00	EC	0,00
		CS	0,00	TP	0,00	FPV	0,00			TR	0,00
Totale Programma 01	Fonti energetiche	RS	0,00	PR	0,00	R	0,00			EP	0,00
		CP	0,00	PC	0,00	I	0,00	ECP	0,00	EC	0,00
		CS	0,00	TP	0,00	FPV	0,00			TR	0,00
TOTALE MISSIONE 17	Energia e diversificazione delle fonti energetiche	RS	0,00	PR	0,00	R	0,00			EP	0,00
		CP	0,00	PC	0,00	I	0,00	ECP	0,00	EC	0,00
		CS	0,00	TP	0,00	FPV	0,00			TR	0,00

CONTO DEL BILANCIO - GESTIONE DELLE SPESE

MISSIONE, PROGRAMMA, TITOLO	DENOMINAZIONE	RESIDUI PASSIVI AL 01/01/2022 (RS)		PAGAMENTI IN C/RESIDUI (PR)		RIACCERTAMENTO RESIDUI (R)		RESIDUI PASSIVI DA ESERCIZI PRECEDENTI (EP=RS-PR+R)	
		PREVISIONI DEFINITIVE DI COMPETENZA (CP)		PAGAMENTI IN C/COMPETENZA (PC)		IMPEGNI (I)		ECONOMIE DI COMPETENZA (ECP=CP-I-FPV)	
		PREVISIONI DEFINITIVE DI CASSA (CS)		TOTALE PAGAMENTI (TP=PR+PC)		FONDO PLURIENNALE VINCOLATO (FPV)		TOTALE RESIDUI PASSIVI DA RIPORTARE (TR=EP+EC)	
MISSIONE 18	Relazioni con le altre autonomie territoriali e locali								
1801 Programma 01	Relazioni finanziarie con le altre autonomie territoriali								
Titolo 1	Spese correnti	RS	0,00	PR	0,00	R	0,00	EP	0,00
		CP	0,00	PC	0,00	I	0,00	ECP	0,00
		CS	0,00	TP	0,00	FPV	0,00	TR	0,00
Titolo 2	Spese in conto capitale	RS	0,00	PR	0,00	R	0,00	EP	0,00
		CP	0,00	PC	0,00	I	0,00	ECP	0,00
		CS	0,00	TP	0,00	FPV	0,00	TR	0,00
Titolo 3	Spese per incremento attivita' finanziarie	RS	0,00	PR	0,00	R	0,00	EP	0,00
		CP	0,00	PC	0,00	I	0,00	ECP	0,00
		CS	0,00	TP	0,00	FPV	0,00	TR	0,00
Totale Programma 01	Relazioni finanziarie con le altre autonomie territoriali	RS	0,00	PR	0,00	R	0,00	EP	0,00
		CP	0,00	PC	0,00	I	0,00	ECP	0,00
		CS	0,00	TP	0,00	FPV	0,00	TR	0,00
TOTALE MISSIONE 18	Relazioni con le altre autonomie territoriali e locali	RS	0,00	PR	0,00	R	0,00	EP	0,00
		CP	0,00	PC	0,00	I	0,00	ECP	0,00
		CS	0,00	TP	0,00	FPV	0,00	TR	0,00

CONTO DEL BILANCIO - GESTIONE DELLE SPESE

MISSIONE, PROGRAMMA, TITOLO	DENOMINAZIONE	RESIDUI PASSIVI AL 01/01/2022 (RS)		PAGAMENTI IN C/RESIDUI (PR)		RIACCERTAMENTO RESIDUI (R)		RESIDUI PASSIVI DA ESERCIZI PRECEDENTI (EP=RS-PR+R)	
		PREVISIONI DEFINITIVE DI COMPETENZA (CP)		PAGAMENTI IN C/COMPETENZA (PC)		IMPEGNI (I)		ECONOMIE DI COMPETENZA (ECP=CP-I-FPV)	
		PREVISIONI DEFINITIVE DI CASSA (CS)		TOTALE PAGAMENTI (TP=PR+PC)		FONDO PLURIENNALE VINCOLATO (FPV)		TOTALE RESIDUI PASSIVI DA RIPORTARE (TR=EP+EC)	
<i>MISSIONE</i> 19	<i>Relazioni internazionali</i>								
1901 Programma	01 Relazioni internazionali e Cooperazione allo sviluppo								
Titolo 1	Spese correnti	RS	0,00	PR	0,00	R	0,00	EP	0,00
		CP	0,00	PC	0,00	I	0,00	ECP	0,00
		CS	0,00	TP	0,00	FPV	0,00	TR	0,00
Titolo 2	Spese in conto capitale	RS	0,00	PR	0,00	R	0,00	EP	0,00
		CP	0,00	PC	0,00	I	0,00	ECP	0,00
		CS	0,00	TP	0,00	FPV	0,00	TR	0,00
Titolo 3	Spese per incremento attivita' finanziarie	RS	0,00	PR	0,00	R	0,00	EP	0,00
		CP	0,00	PC	0,00	I	0,00	ECP	0,00
		CS	0,00	TP	0,00	FPV	0,00	TR	0,00
Totale Programma	01 Relazioni internazionali e Cooperazione allo sviluppo	RS	0,00	PR	0,00	R	0,00	EP	0,00
		CP	0,00	PC	0,00	I	0,00	ECP	0,00
		CS	0,00	TP	0,00	FPV	0,00	TR	0,00
TOTALE MISSIONE 19	Relazioni internazionali	RS	0,00	PR	0,00	R	0,00	EP	0,00
		CP	0,00	PC	0,00	I	0,00	ECP	0,00
		CS	0,00	TP	0,00	FPV	0,00	TR	0,00

CONTO DEL BILANCIO - GESTIONE DELLE SPESE

MISSIONE, PROGRAMMA, TITOLO	DENOMINAZIONE	RESIDUI PASSIVI AL 01/01/2022 (RS)		PAGAMENTI IN C/RESIDUI (PR)		RIACCERTAMENTO RESIDUI (R)		RESIDUI PASSIVI DA ESERCIZI PRECEDENTI (EP=RS-PR+R)	
		PREVISIONI DEFINITIVE DI COMPETENZA (CP)		PAGAMENTI IN C/COMPETENZA (PC)		IMPEGNI (I)		ECONOMIE DI COMPETENZA (ECP=CP-I-FPV)	
		PREVISIONI DEFINITIVE DI CASSA (CS)		TOTALE PAGAMENTI (TP=PR+PC)		FONDO PLURIENNALE VINCOLATO (FPV)		TOTALE RESIDUI PASSIVI DA RIPORTARE (TR=EP+EC)	
<i>MISSIONE</i> 20	<i>Fondi e accantonamenti</i>								
2001 Programma 01	Fondo di riserva								
Titolo 1	Spese correnti	RS	0,00	PR	0,00	R	0,00	EP	0,00
		CP	3.000,00	PC	0,00	I	0,00	ECP	3.000,00
		CS	340.049,78	TP	0,00	FPV	0,00	TR	0,00
Totale Programma 01	Fondo di riserva	RS	0,00	PR	0,00	R	0,00	EP	0,00
		CP	3.000,00	PC	0,00	I	0,00	ECP	3.000,00
		CS	340.049,78	TP	0,00	FPV	0,00	TR	0,00
2002 Programma 02	Fondo crediti di dubbia esigibilità								
Titolo 1	Spese correnti	RS	0,00	PR	0,00	R	0,00	EP	0,00
		CP	12.908,00	PC	0,00	I	0,00	ECP	12.908,00
		CS	0,00	TP	0,00	FPV	0,00	TR	0,00
Titolo 2	Spese in conto capitale	RS	0,00	PR	0,00	R	0,00	EP	0,00
		CP	0,00	PC	0,00	I	0,00	ECP	0,00
		CS	0,00	TP	0,00	FPV	0,00	TR	0,00
Totale Programma 02	Fondo crediti di dubbia esigibilità	RS	0,00	PR	0,00	R	0,00	EP	0,00
		CP	12.908,00	PC	0,00	I	0,00	ECP	12.908,00
		CS	0,00	TP	0,00	FPV	0,00	TR	0,00
2003 Programma 03	Altri fondi								
Titolo 1	Spese correnti	RS	0,00	PR	0,00	R	0,00	EP	0,00
		CP	21.000,00	PC	0,00	I	0,00	ECP	21.000,00
		CS	0,00	TP	0,00	FPV	0,00	TR	0,00

CONTO DEL BILANCIO - GESTIONE DELLE SPESE

MISSIONE, PROGRAMMA, TITOLO	DENOMINAZIONE	RESIDUI PASSIVI AL 01/01/2022 (RS)		PAGAMENTI IN C/RESIDUI (PR)		RIACCERTAMENTO RESIDUI (R)		RESIDUI PASSIVI DA ESERCIZI PRECEDENTI (EP=RS-PR+R)			
		PREVISIONI DEFINITIVE DI COMPETENZA (CP)		PAGAMENTI IN C/COMPETENZA (PC)		IMPEGNI (I)		ECONOMIE DI COMPETENZA (ECP=CP-I-FPV)		RESIDUI PASSIVI DA ESERCIZIO DI COMPETENZA (EC=I-PC)	
		PREVISIONI DEFINITIVE DI CASSA (CS)		TOTALE PAGAMENTI (TP=PR+PC)		FONDO PLURIENNALE VINCOLATO (FPV)				TOTALE RESIDUI PASSIVI DA RIPORTARE (TR=EP+EC)	
Titolo 2	Spese in conto capitale	RS	0,00	PR	0,00	R	0,00			EP	0,00
		CP	0,00	PC	0,00	I	0,00	ECP	0,00	EC	0,00
		CS	0,00	TP	0,00	FPV	0,00			TR	0,00
Titolo 4	Rimborso Prestiti	RS	0,00	PR	0,00	R	0,00			EP	0,00
		CP	0,00	PC	0,00	I	0,00	ECP	0,00	EC	0,00
		CS	0,00	TP	0,00	FPV	0,00			TR	0,00
Totale Programma 03	Altri fondi	RS	0,00	PR	0,00	R	0,00			EP	0,00
		CP	21.000,00	PC	0,00	I	0,00	ECP	21.000,00	EC	0,00
		CS	0,00	TP	0,00	FPV	0,00			TR	0,00
TOTALE MISSIONE 20	Fondi e accantonamenti	RS	0,00	PR	0,00	R	0,00			EP	0,00
		CP	36.908,00	PC	0,00	I	0,00	ECP	36.908,00	EC	0,00
		CS	340.049,78	TP	0,00	FPV	0,00			TR	0,00

CONTO DEL BILANCIO - GESTIONE DELLE SPESE

MISSIONE, PROGRAMMA, TITOLO	DENOMINAZIONE	RESIDUI PASSIVI AL 01/01/2022 (RS)		PAGAMENTI IN C/RESIDUI (PR)		RIACCERTAMENTO RESIDUI (R)				RESIDUI PASSIVI DA ESERCIZI PRECEDENTI (EP=RS-PR+R)			
		PREVISIONI DEFINITIVE DI COMPETENZA (CP)		PAGAMENTI IN C/COMPETENZA (PC)		IMPEGNI (I)		ECONOMIE DI COMPETENZA (ECP=CP-I-FPV)		RESIDUI PASSIVI DA ESERCIZIO DI COMPETENZA (EC=I-PC)			
		PREVISIONI DEFINITIVE DI CASSA (CS)		TOTALE PAGAMENTI (TP=PR+PC)		FONDO PLURIENNALE VINCOLATO (FPV)				TOTALE RESIDUI PASSIVI DA RIPORTARE (TR=EP+EC)			
<i>MISSIONE</i>	<i>50</i>	<i>Debito pubblico</i>											
5001	Programma 01	Quota interessi ammortamento mutui e prestiti obbligazionari											
	Titolo 1	Spese correnti		RS	0,00	PR	0,00	R	0,00			EP	0,00
		CP	0,00	PC	0,00	I	0,00		ECP	0,00		EC	0,00
		CS	0,00	TP	0,00	FPV	0,00					TR	0,00
	Totale Programma	Quota interessi ammortamento mutui e prestiti obbligazionari		RS	0,00	PR	0,00	R	0,00			EP	0,00
		CP	0,00	PC	0,00	I	0,00		ECP	0,00		EC	0,00
		CS	0,00	TP	0,00	FPV	0,00					TR	0,00
5002	Programma 02	Quota capitale ammortamento mutui e prestiti obbligazionari											
	Titolo 4	Rimborso Prestiti		RS	0,00	PR	0,00	R	0,00			EP	0,00
		CP	0,00	PC	0,00	I	0,00		ECP	0,00		EC	0,00
		CS	0,00	TP	0,00	FPV	0,00					TR	0,00
	Totale Programma	Quota capitale ammortamento mutui e prestiti obbligazionari		RS	0,00	PR	0,00	R	0,00			EP	0,00
		CP	0,00	PC	0,00	I	0,00		ECP	0,00		EC	0,00
		CS	0,00	TP	0,00	FPV	0,00					TR	0,00
TOTALE MISSIONE 50	Debito pubblico	RS	0,00	PR	0,00	R	0,00					EP	0,00
		CP	0,00	PC	0,00	I	0,00		ECP	0,00		EC	0,00
		CS	0,00	TP	0,00	FPV	0,00					TR	0,00

CONTO DEL BILANCIO - GESTIONE DELLE SPESE

MISSIONE, PROGRAMMA, TITOLO	DENOMINAZIONE	RESIDUI PASSIVI AL 01/01/2022 (RS)		PAGAMENTI IN C/RESIDUI (PR)		RIACCERTAMENTO RESIDUI (R)		RESIDUI PASSIVI DA ESERCIZI PRECEDENTI (EP=RS-PR+R)			
		PREVISIONI DEFINITIVE DI COMPETENZA (CP)		PAGAMENTI IN C/COMPETENZA (PC)		IMPEGNI (I)		ECONOMIE DI COMPETENZA (ECP=CP-I-FPV)		RESIDUI PASSIVI DA ESERCIZIO DI COMPETENZA (EC=I-PC)	
		PREVISIONI DEFINITIVE DI CASSA (CS)		TOTALE PAGAMENTI (TP=PR+PC)		FONDO PLURIENNALE VINCOLATO (FPV)				TOTALE RESIDUI PASSIVI DA RIPORTARE (TR=EP+EC)	
<i>MISSIONE</i>	<i>60 Anticipazioni finanziarie</i>										
6001	Programma	01	Restituzione anticipazioni di tesoreria								
Titolo 1	Spese correnti	RS	0,00	PR	0,00	R	0,00			EP	0,00
		CP	0,00	PC	0,00	I	0,00	ECP	0,00	EC	0,00
		CS	0,00	TP	0,00	FPV	0,00			TR	0,00
Titolo 5	Chiusura Anticipazioni ricevute da istituto tesoriere/cassiere	RS	0,00	PR	0,00	R	0,00			EP	0,00
		CP	436.946,00	PC	0,00	I	0,00	ECP	436.946,00	EC	0,00
		CS	436.946,00	TP	0,00	FPV	0,00			TR	0,00
Totale Programma	01 Restituzione anticipazioni di tesoreria	RS	0,00	PR	0,00	R	0,00			EP	0,00
		CP	436.946,00	PC	0,00	I	0,00	ECP	436.946,00	EC	0,00
		CS	436.946,00	TP	0,00	FPV	0,00			TR	0,00
TOTALE MISSIONE 60	Anticipazioni finanziarie	RS	0,00	PR	0,00	R	0,00			EP	0,00
		CP	436.946,00	PC	0,00	I	0,00	ECP	436.946,00	EC	0,00
		CS	436.946,00	TP	0,00	FPV	0,00			TR	0,00

CONTO DEL BILANCIO - GESTIONE DELLE SPESE

MISSIONE, PROGRAMMA, TITOLO	DENOMINAZIONE	RESIDUI PASSIVI AL 01/01/2022 (RS)		PAGAMENTI IN C/RESIDUI (PR)		RIACCERTAMENTO RESIDUI (R)		RESIDUI PASSIVI DA ESERCIZI PRECEDENTI (EP=RS-PR+R)	
		PREVISIONI DEFINITIVE DI COMPETENZA (CP)		PAGAMENTI IN C/COMPETENZA (PC)		IMPEGNI (I)		ECONOMIE DI COMPETENZA (ECP=CP-I-FPV)	
		PREVISIONI DEFINITIVE DI CASSA (CS)		TOTALE PAGAMENTI (TP=PR+PC)		FONDO PLURIENNALE VINCOLATO (FPV)		TOTALE RESIDUI PASSIVI DA RIPORTARE (TR=EP+EC)	
<i>MISSIONE</i>	<i>99 Servizi per conto terzi</i>								
9901	Programma 01	Servizi per conto terzi - partite di giro							
Titolo 7	Uscite per conto terzi e partite di giro	RS	34.464,08	PR	27.443,40	R	0,00	EP	7.020,68
		CP	1.153.000,00	PC	359.276,69	I	421.538,45	ECP	731.461,55
		CS	1.187.464,08	TP	386.720,09	FPV	0,00	TR	69.282,44
Totale Programma	01 Servizi per conto terzi - partite di giro	RS	34.464,08	PR	27.443,40	R	0,00	EP	7.020,68
		CP	1.153.000,00	PC	359.276,69	I	421.538,45	ECP	731.461,55
		CS	1.187.464,08	TP	386.720,09	FPV	0,00	TR	69.282,44
9902	Programma 02	Anticipazione per il finanziamento del sistema sanitario nazionale							
Titolo 7	Uscite per conto terzi e partite di giro	RS	0,00	PR	0,00	R	0,00	EP	0,00
		CP	0,00	PC	0,00	I	0,00	ECP	0,00
		CS	0,00	TP	0,00	FPV	0,00	TR	0,00
Totale Programma	02 Anticipazione per il finanziamento del sistema sanitario nazionale	RS	0,00	PR	0,00	R	0,00	EP	0,00
		CP	0,00	PC	0,00	I	0,00	ECP	0,00
		CS	0,00	TP	0,00	FPV	0,00	TR	0,00
TOTALE MISSIONE 99	Servizi per conto terzi	RS	34.464,08	PR	27.443,40	R	0,00	EP	7.020,68
		CP	1.153.000,00	PC	359.276,69	I	421.538,45	ECP	731.461,55
		CS	1.187.464,08	TP	386.720,09	FPV	0,00	TR	69.282,44
TOTALE MISSIONI		RS	888.888,27	PR	707.371,42	R	-13.581,45	EP	167.935,40
		CP	6.220.754,76	PC	2.139.207,70	I	3.403.004,09	ECP	2.416.209,00
		CS	7.412.784,53	TP	2.846.579,12	FPV	401.541,67	TR	1.431.731,79
TOTALE GENERALE DELLE SPESE		RS	888.888,27	PR	707.371,42	R	-13.581,45	EP	167.935,40
		CP	6.220.754,76	PC	2.139.207,70	I	3.403.004,09	ECP	2.416.209,00
		CS	7.412.784,53	TP	2.846.579,12	FPV	401.541,67	TR	1.431.731,79

CONTO DEL BILANCIO - RIEPILOGO GENERALE DELLE SPESE

TIITOLO	DENOMINAZIONE	RESIDUI PASSIVI AL 01/01/2022 (RS)		PAGAMENTI IN C/RESIDUI (PR)		RIACCERTAMENTO RESIDUI (R)		RESIDUI PASSIVI DA ESERCIZI PRECEDENTI (EP=RS-PR+R)			
		PREVISIONI DEFINITIVE DI COMPETENZA (CP)		PAGAMENTI IN C/COMPETENZA (PC)		IMPEGNI (I)		RESIDUI PASSIVI DA ESERCIZIO DI COMPETENZA (EC=I-PC)			
		PREVISIONI DEFINITIVE DI CASSA (CS)		TOTALE PAGAMENTI (TP=PR+PC)		FONDO PLURIENNALE VINCOLATO (FPV)		ECONOMIE DI COMPETENZA (ECP=CP-I-FPV)		TOTALE RESIDUI PASSIVI DA RIPORTARE (TR=EP+EC)	
	<i>Disavanzo di Amministrazione</i>	CP	0,00								
Titolo 1	Spese correnti	RS	456.816,73	PR	381.891,92	R	-13.385,84		EP	61.538,97	
		CP	1.961.804,14	PC	1.266.971,68	I	1.660.552,09	ECP	267.112,05	EC	393.580,41
		CS	2.721.762,37	TP	1.648.863,60	FPV	34.140,00		TR	455.119,38	
Titolo 2	Spese in conto capitale	RS	397.607,46	PR	298.036,10	R	-195,61		EP	99.375,75	
		CP	2.669.004,62	PC	512.959,33	I	1.320.913,55	ECP	980.689,40	EC	807.954,22
		CS	3.066.612,08	TP	810.995,43	FPV	367.401,67		TR	907.329,97	
Titolo 3	Spese per incremento attivita' finanziarie	RS	0,00	PR	0,00	R	0,00		EP	0,00	
		CP	0,00	PC	0,00	I	0,00	ECP	0,00	EC	0,00
		CS	0,00	TP	0,00	FPV	0,00		TR	0,00	
Titolo 4	Rimborso Prestiti	RS	0,00	PR	0,00	R	0,00		EP	0,00	
		CP	0,00	PC	0,00	I	0,00	ECP	0,00	EC	0,00
		CS	0,00	TP	0,00	FPV	0,00		TR	0,00	
Titolo 5	Chiusura Anticipazioni ricevute da istituto tesoriere/cassiere	RS	0,00	PR	0,00	R	0,00		EP	0,00	
		CP	436.946,00	PC	0,00	I	0,00	ECP	436.946,00	EC	0,00
		CS	436.946,00	TP	0,00	FPV	0,00		TR	0,00	
Titolo 7	Uscite per conto terzi e partite di giro	RS	34.464,08	PR	27.443,40	R	0,00		EP	7.020,68	
		CP	1.153.000,00	PC	359.276,69	I	421.538,45	ECP	731.461,55	EC	62.261,76
		CS	1.187.464,08	TP	386.720,09	FPV	0,00		TR	69.282,44	
	TOTALE TITOLI	RS	888.888,27	PR	707.371,42	R	-13.581,45		EP	167.935,40	
		CP	6.220.754,76	PC	2.139.207,70	I	3.403.004,09	ECP	2.416.209,00	EC	1.263.796,39
		CS	7.412.784,53	TP	2.846.579,12	FPV	401.541,67		TR	1.431.731,79	
	TOTALE GENERALE DELLE SPESE	RS	888.888,27	PR	707.371,42	R	-13.581,45		EP	167.935,40	
		CP	6.220.754,76	PC	2.139.207,70	I	3.403.004,09	ECP	2.416.209,00	EC	1.263.796,39
		CS	7.412.784,53	TP	2.846.579,12	FPV	401.541,67		TR	1.431.731,79	

CONTO DEL BILANCIO - RIEPILOGO GENERALE DELLE SPESE PER MISSIONI

MISSIONE	DENOMINAZIONE	RESIDUI PASSIVI AL 01/01/2022 (RS)		PAGAMENTI IN C/RESIDUI (PR)		RIACCERTAMENTO RESIDUI (R)		RESIDUI PASSIVI DA ESERCIZI PRECEDENTI (EP=RS-PR+R)		
		PREVISIONI DEFINITIVE DI COMPETENZA (CP)		PAGAMENTI IN C/COMPETENZA (PC)		IMPEGNI (I)		RESIDUI PASSIVI DA ESERCIZIO DI COMPETENZA (EC=I-PC)		
		PREVISIONI DEFINITIVE DI CASSA (CS)		TOTALE PAGAMENTI (TP=PR+PC)		FONDO PLURIENNALE VINCOLATO (FPV)		TOTALE RESIDUI PASSIVI DA RIPORTARE (TR=EP+EC)		
	<i>Disavanzo di Amministrazione</i>	CP	0,00							
MISSIONE 01	<i>Servizi istituzionali, generali e di gestione</i>	RS	103.138,06	89.156,88	R	-5.708,31		EP	8.272,87	
		CP	1.032.803,64	779.228,11	I	880.430,87	ECP	122.432,77	EC	101.202,76
		CS	1.135.941,42	868.384,99	FPV	29.940,00			TR	109.475,63
MISSIONE 02	<i>Giustizia</i>	RS	0,00	0,00	R	0,00		EP	0,00	
		CP	0,00	0,00	I	0,00	ECP	0,00	EC	0,00
		CS	0,00	0,00	FPV	0,00			TR	0,00
MISSIONE 03	<i>Ordine pubblico e sicurezza</i>	RS	0,00	0,00	R	0,00		EP	0,00	
		CP	0,00	0,00	I	0,00	ECP	0,00	EC	0,00
		CS	0,00	0,00	FPV	0,00			TR	0,00
MISSIONE 04	<i>Istruzione e diritto allo studio</i>	RS	0,00	0,00	R	0,00		EP	0,00	
		CP	0,00	0,00	I	0,00	ECP	0,00	EC	0,00
		CS	0,00	0,00	FPV	0,00			TR	0,00
MISSIONE 05	<i>Tutela e valorizzazione dei beni e delle attività culturali</i>	RS	0,00	0,00	R	0,00		EP	0,00	
		CP	5.000,00	3.121,32	I	3.560,52	ECP	1.439,48	EC	439,20
		CS	5.000,00	3.121,32	FPV	0,00			TR	439,20
MISSIONE 06	<i>Politiche giovanili, sport e tempo libero</i>	RS	0,00	0,00	R	0,00		EP	0,00	
		CP	0,00	0,00	I	0,00	ECP	0,00	EC	0,00
		CS	0,00	0,00	FPV	0,00			TR	0,00
MISSIONE 07	<i>Turismo</i>	RS	235.050,78	135.674,83	R	-0,20		EP	99.375,75	
		CP	1.350.411,07	104.357,45	I	190.113,93	ECP	867.500,54	EC	85.756,48
		CS	1.585.461,85	240.032,28	FPV	292.796,60			TR	185.132,23

CONTO DEL BILANCIO - RIEPILOGO GENERALE DELLE SPESE PER MISSIONI

MISSIONE	DENOMINAZIONE	RESIDUI PASSIVI AL 01/01/2022 (RS)		PAGAMENTI IN C/RESIDUI (PR)		RIACCERTAMENTO RESIDUI (R)		RESIDUI PASSIVI DA ESERCIZI PRECEDENTI (EP=RS-PR+R)		
		PREVISIONI DEFINITIVE DI COMPETENZA (CP)		PAGAMENTI IN C/COMPETENZA (PC)		IMPEGNI (I)		RESIDUI PASSIVI DA ESERCIZIO DI COMPETENZA (EC=I-PC)		
		PREVISIONI DEFINITIVE DI CASSA (CS)		TOTALE PAGAMENTI (TP=PR+PC)		FONDO PLURIENNALE VINCOLATO (FPV)		TOTALE RESIDUI PASSIVI DA RIPORTARE (TR=EP+EC)		
MISSIONE 08	<i>Assetto del territorio ed edilizia abitativa</i>	RS	0,00	0,00	R	0,00		EP	0,00	
		CP	0,00	0,00	I	0,00	ECP	0,00	EC	0,00
		CS	0,00	0,00	FPV	0,00			TR	0,00
MISSIONE 09	<i>Sviluppo sostenibile e tutela del territorio e dell'ambiente</i>	RS	516.235,35	455.096,31	R	-7.872,94		EP	53.266,10	
		CP	2.164.686,04	863.389,03	I	1.877.525,22	ECP	208.355,75	EC	1.014.136,19
		CS	2.680.921,39	1.318.485,34	FPV	78.805,07			TR	1.067.402,29
MISSIONE 10	<i>Trasporti e diritto alla mobilità</i>	RS	0,00	0,00	R	0,00		EP	0,00	
		CP	0,00	0,00	I	0,00	ECP	0,00	EC	0,00
		CS	0,00	0,00	FPV	0,00			TR	0,00
MISSIONE 11	<i>Soccorso civile</i>	RS	0,00	0,00	R	0,00		EP	0,00	
		CP	0,00	0,00	I	0,00	ECP	0,00	EC	0,00
		CS	0,00	0,00	FPV	0,00			TR	0,00
MISSIONE 12	<i>Diritti sociali, politiche sociali e famiglia</i>	RS	0,00	0,00	R	0,00		EP	0,00	
		CP	0,00	0,00	I	0,00	ECP	0,00	EC	0,00
		CS	0,00	0,00	FPV	0,00			TR	0,00
MISSIONE 13	<i>Tutela della salute</i>	RS	0,00	0,00	R	0,00		EP	0,00	
		CP	0,00	0,00	I	0,00	ECP	0,00	EC	0,00
		CS	0,00	0,00	FPV	0,00			TR	0,00
MISSIONE 14	<i>Sviluppo economico e competitività</i>	RS	0,00	0,00	R	0,00		EP	0,00	
		CP	0,00	0,00	I	0,00	ECP	0,00	EC	0,00
		CS	0,00	0,00	FPV	0,00			TR	0,00

CONTO DEL BILANCIO - RIEPILOGO GENERALE DELLE SPESE PER MISSIONI

MISSIONE	DENOMINAZIONE	RESIDUI PASSIVI AL 01/01/2022 (RS)		PAGAMENTI IN C/RESIDUI (PR)		RIACCERTAMENTO RESIDUI (R)		RESIDUI PASSIVI DA ESERCIZI PRECEDENTI (EP=RS-PR+R)		
		PREVISIONI DEFINITIVE DI COMPETENZA (CP)		PAGAMENTI IN C/COMPETENZA (PC)		IMPEGNI (I)		RESIDUI PASSIVI DA ESERCIZIO DI COMPETENZA (EC=I-PC)		
		PREVISIONI DEFINITIVE DI CASSA (CS)		TOTALE PAGAMENTI (TP=PR+PC)		FONDO PLURIENNALE VINCOLATO (FPV)		TOTALE RESIDUI PASSIVI DA RIPORTARE (TR=EP+EC)		
MISSIONE 15	<i>Politiche per il lavoro e la formazione professionale</i>	RS	0,00	0,00	R	0,00		EP	0,00	
		CP	0,00	0,00	I	0,00	ECP	0,00	EC	0,00
		CS	0,00	0,00	FPV	0,00			TR	0,00
MISSIONE 16	<i>Agricoltura, politiche agroalimentari e pesca</i>	RS	0,00	0,00	R	0,00		EP	0,00	
		CP	41.000,01	29.835,10	I	29.835,10	ECP	11.164,91	EC	0,00
		CS	41.000,01	29.835,10	FPV	0,00			TR	0,00
MISSIONE 17	<i>Energia e diversificazione delle fonti energetiche</i>	RS	0,00	0,00	R	0,00		EP	0,00	
		CP	0,00	0,00	I	0,00	ECP	0,00	EC	0,00
		CS	0,00	0,00	FPV	0,00			TR	0,00
MISSIONE 18	<i>Relazioni con le altre autonomie territoriali e locali</i>	RS	0,00	0,00	R	0,00		EP	0,00	
		CP	0,00	0,00	I	0,00	ECP	0,00	EC	0,00
		CS	0,00	0,00	FPV	0,00			TR	0,00
MISSIONE 19	<i>Relazioni internazionali</i>	RS	0,00	0,00	R	0,00		EP	0,00	
		CP	0,00	0,00	I	0,00	ECP	0,00	EC	0,00
		CS	0,00	0,00	FPV	0,00			TR	0,00
MISSIONE 20	<i>Fondi e accantonamenti</i>	RS	0,00	0,00	R	0,00		EP	0,00	
		CP	36.908,00	0,00	I	0,00	ECP	36.908,00	EC	0,00
		CS	340.049,78	0,00	FPV	0,00			TR	0,00
MISSIONE 50	<i>Debito pubblico</i>	RS	0,00	0,00	R	0,00		EP	0,00	
		CP	0,00	0,00	I	0,00	ECP	0,00	EC	0,00
		CS	0,00	0,00	FPV	0,00			TR	0,00

CONTO DEL BILANCIO - RIEPILOGO GENERALE DELLE SPESE PER MISSIONI

MISSIONE	DENOMINAZIONE	RESIDUI PASSIVI AL 01/01/2022 (RS)		PAGAMENTI IN C/RESIDUI (PR)		RIACCERTAMENTO RESIDUI (R)		RESIDUI PASSIVI DA ESERCIZI PRECEDENTI (EP=RS-PR+R)			
		PREVISIONI DEFINITIVE DI COMPETENZA (CP)		PAGAMENTI IN C/COMPETENZA (PC)		IMPEGNI (I)		ECONOMIE DI COMPETENZA (ECP=CP-I-FPV)			
		PREVISIONI DEFINITIVE DI CASSA (CS)		TOTALE PAGAMENTI (TP=PR+PC)		FONDO PLURIENNALE VINCOLATO (FPV)		TOTALE RESIDUI PASSIVI DA RIPORTARE (TR=EP+EC)			
MISSIONE 60	<i>Anticipazioni finanziarie</i>	RS	0,00		0,00	R	0,00		EP	0,00	
		CP	436.946,00		0,00	I	0,00	ECP	436.946,00	EC	0,00
		CS	436.946,00		0,00	FPV	0,00		TR	0,00	
MISSIONE 99	<i>Servizi per conto terzi</i>	RS	34.464,08		27.443,40	R	0,00		EP	7.020,68	
		CP	1.153.000,00		359.276,69	I	421.538,45	ECP	731.461,55	EC	62.261,76
		CS	1.187.464,08		386.720,09	FPV	0,00		TR	69.282,44	
TOTALE MISSIONI		RS	888.888,27	PR	707.371,42	R	-13.581,45		EP	167.935,40	
		CP	6.220.754,76	PC	2.139.207,70	I	3.403.004,09	ECP	2.416.209,00	EC	1.263.796,39
		CS	7.412.784,53	TP	2.846.579,12	FPV	401.541,67		TR	1.431.731,79	
TOTALE GENERALE DELLE SPESE		RS	888.888,27	PR	707.371,42	R	-13.581,45		EP	167.935,40	
		CP	6.220.754,76	PC	2.139.207,70	I	3.403.004,09	ECP	2.416.209,00	EC	1.263.796,39
		CS	7.412.784,53	TP	2.846.579,12	FPV	401.541,67		TR	1.431.731,79	

PROSPETTO DELLE SPESE DI BILANCIO PER MISSIONI, PROGRAMMI E MACROAGGREGATI
SPESE CORRENTI - IMPEGNI

MISSIONI E PROGRAMMI \ MACROAGGREGATI	Redditi da lavoro dipendente	Imposte e tasse a carico dell'ente	Acquisto di beni e servizi	Trasferimenti correnti	Trasferimenti di tributi	Fondi perequativi	Interessi passivi	Altre spese per redditi da capitale	Rimborsi e poste correttive delle entrate	Altre spese correnti	Totale
	101	102	103	104	105	106	107	108	109	110	100
20 <i>MISSIONE 20 - Fondi e accantonamenti</i>											
01 Fondo di riserva	0,00	0,00	0,00	0,00	0,00	0,00	0,00	0,00	0,00	0,00	0,00
02 Fondo crediti di dubbia esigibilità	0,00	0,00	0,00	0,00	0,00	0,00	0,00	0,00	0,00	0,00	0,00
03 Altri fondi	0,00	0,00	0,00	0,00	0,00	0,00	0,00	0,00	0,00	0,00	0,00
TOTALE MISSIONE 20 - Fondi e accantonamenti	0,00	0,00	0,00	0,00	0,00	0,00	0,00	0,00	0,00	0,00	0,00
50 <i>MISSIONE 50 - Debito pubblico</i>											
01 Quota interessi ammortamento mutui e prestiti obbligazionari	0,00	0,00	0,00	0,00	0,00	0,00	0,00	0,00	0,00	0,00	0,00
02 Quota capitale ammortamento mutui e prestiti obbligazionari	0,00	0,00	0,00	0,00	0,00	0,00	0,00	0,00	0,00	0,00	0,00
TOTALE MISSIONE 50 - Debito pubblico	0,00	0,00	0,00	0,00	0,00	0,00	0,00	0,00	0,00	0,00	0,00
60 <i>MISSIONE 60 - Anticipazioni finanziarie</i>											
01 Restituzione anticipazioni di tesoreria	0,00	0,00	0,00	0,00	0,00	0,00	0,00	0,00	0,00	0,00	0,00
TOTALE MISSIONE 60 - Anticipazioni finanziarie	0,00	0,00	0,00	0,00	0,00	0,00	0,00	0,00	0,00	0,00	0,00
TOTALE MACROAGGREGATI	755.194,06	60.488,41	631.499,30	173.000,00	0,00	0,00	0,53	0,00	1.238,80	39.130,99	1.660.552,09

**PROSPETTO DELLE SPESE DI BILANCIO PER MISSIONI, PROGRAMMI E MACROAGGREGATI
SPESE IN CONTO CAPITALE E SPESE PER INCREMENTO DI ATTIVITA' FINANZIARIE - IMPEGNI**

MISSIONI E PROGRAMMI \ MACROAGGREGATI	Tributi in conto capitale a carico	Investimenti fissi lordi e acquisto di terreni	Contributi agli investimenti	Altri trasferimenti in conto capitale	Altre spese in conto capitale	Totale SPESE IN CONTO CAPITALE	Acquisizioni di attività finanziarie	Concessione crediti di breve termine	Concessione crediti di medio - lungo	Altre spese per incremento di attività	Totale SPESE PER INCREMENTO DI ATTIVITA'
	201	202	203	204	205	200	301	302	303	304	300
04 MISSIONE 4 - Istruzione e diritto allo studio											
01 Istruzione prescolastica	0,00	0,00	0,00	0,00	0,00	0,00	0,00	0,00	0,00	0,00	0,00
02 Altri ordini di istruzione non universitaria	0,00	0,00	0,00	0,00	0,00	0,00	0,00	0,00	0,00	0,00	0,00
04 Istruzione universitaria	0,00	0,00	0,00	0,00	0,00	0,00	0,00	0,00	0,00	0,00	0,00
05 Istruzione tecnica superiore	0,00	0,00	0,00	0,00	0,00	0,00	0,00	0,00	0,00	0,00	0,00
06 Servizi ausiliari all'istruzione	0,00	0,00	0,00	0,00	0,00	0,00	0,00	0,00	0,00	0,00	0,00
07 Diritto allo studio	0,00	0,00	0,00	0,00	0,00	0,00	0,00	0,00	0,00	0,00	0,00
TOTALE MISSIONE 4 - Istruzione e diritto allo studio	0,00	0,00	0,00	0,00	0,00	0,00	0,00	0,00	0,00	0,00	0,00
05 MISSIONE 5 - Tutela e valorizzazione dei beni e delle attività culturali											
01 Valorizzazione dei beni di interesse storico	0,00	0,00	0,00	0,00	0,00	0,00	0,00	0,00	0,00	0,00	0,00
02 Attività culturali e interventi diversi nel settore culturale	0,00	0,00	0,00	0,00	0,00	0,00	0,00	0,00	0,00	0,00	0,00
TOTALE MISSIONE 5 - Tutela e valorizzazione dei beni e delle attività culturali	0,00	0,00	0,00	0,00	0,00	0,00	0,00	0,00	0,00	0,00	0,00
06 MISSIONE 6 - Politiche giovanili, sport e tempo libero											
01 Sport e tempo libero	0,00	0,00	0,00	0,00	0,00	0,00	0,00	0,00	0,00	0,00	0,00
02 Giovani	0,00	0,00	0,00	0,00	0,00	0,00	0,00	0,00	0,00	0,00	0,00
TOTALE MISSIONE 6 - Politiche giovanili, sport e tempo libero	0,00	0,00	0,00	0,00	0,00	0,00	0,00	0,00	0,00	0,00	0,00
07 MISSIONE 7 - Turismo											
01 Sviluppo e valorizzazione del turismo	0,00	5.795,00	0,00	0,00	0,00	5.795,00	0,00	0,00	0,00	0,00	0,00
TOTALE MISSIONE 7 - Turismo	0,00	5.795,00	0,00	0,00	0,00	5.795,00	0,00	0,00	0,00	0,00	0,00

**PROSPETTO DELLE SPESE DI BILANCIO PER MISSIONI, PROGRAMMI E MACROAGGREGATI
SPESE IN CONTO CAPITALE E SPESE PER INCREMENTO DI ATTIVITA' FINANZIARIE - IMPEGNI**

MISSIONI E PROGRAMMI \ MACROAGGREGATI		Tributi in conto capitale a carico	Investimenti fissi lordi e acquisto di terreni	Contributi agli investimenti	Altri trasferimenti in conto capitale	Altre spese in conto capitale	Totale SPESE IN CONTO CAPITALE	Acquisizioni di attività finanziarie	Concessione crediti di breve termine	Concessione crediti di medio - lungo	Altre spese per incremento di attività	Totale SPESE PER INCREMENTO DI ATTIVITA'
		201	202	203	204	205	200	301	302	303	304	300
18	MISSIONE 18 - Relazioni con le altre autonomie territoriali e locali											
01	Relazioni finanziarie con le altre autonomie territoriali	0,00	0,00	0,00	0,00	0,00	0,00	0,00	0,00	0,00	0,00	0,00
	TOTALE MISSIONE 18 - Relazioni con le altre autonomie territoriali e locali	0,00	0,00	0,00	0,00	0,00	0,00	0,00	0,00	0,00	0,00	0,00
19	MISSIONE 19 - Relazioni internazionali											
01	Relazioni internazionali e Cooperazione allo sviluppo	0,00	0,00	0,00	0,00	0,00	0,00	0,00	0,00	0,00	0,00	0,00
	TOTALE MISSIONE 19 - Relazioni internazionali	0,00	0,00	0,00	0,00	0,00	0,00	0,00	0,00	0,00	0,00	0,00
20	MISSIONE 20 - Fondi e accantonamenti											
01	Fondo di riserva	0,00	0,00	0,00	0,00	0,00	0,00	0,00	0,00	0,00	0,00	0,00
02	Fondo crediti di dubbia esigibilità	0,00	0,00	0,00	0,00	0,00	0,00	0,00	0,00	0,00	0,00	0,00
03	Altri fondi	0,00	0,00	0,00	0,00	0,00	0,00	0,00	0,00	0,00	0,00	0,00
	TOTALE MISSIONE 20 - Fondi e accantonamenti	0,00	0,00	0,00	0,00	0,00	0,00	0,00	0,00	0,00	0,00	0,00
	TOTALE MACROAGGREGATI	0,00	1.320.913,55	0,00	0,00	0,00	1.320.913,55	0,00	0,00	0,00	0,00	0,00

**PROSPETTO DELLE SPESE DI BILANCIO PER MISSIONI, PROGRAMMI E MACROAGGREGATI
SPESE PER SERVIZI PER CONTO TERZI E PARTITE DI GIRO - IMPEGNI**

TITOLO E PROGRAMMI \ MACROAGGREGATI		Uscite per partite di giro	Uscite per conto terzi	Totale
		701	702	700
99	MISSIONE 99 - Servizi per conto terzi			
01	Servizi per conto terzi - partite di giro	362.914,56	58.623,89	421.538,45
02	Anticipazione per il finanziamento del sistema sanitario nazionale	0,00	0,00	0,00
	TOTALE MISSIONE 99 - Servizi per conto terzi	362.914,56	58.623,89	421.538,45

CONTO ECONOMICO

	CONTO ECONOMICO	2022	2021
	A) COMPONENTI POSITIVI DELLA GESTIONE		
1	Proventi da tributi	0,00	0,00
2	Proventi da fondi perequativi	0,00	0,00
3	Proventi da trasferimenti e contributi	2.036.318,03	1.964.249,06
a	<i>Proventi da trasferimenti correnti</i>	1.419.128,61	1.393.141,36
b	<i>Quota annuale di contributi agli investimenti</i>	617.189,42	571.107,70
c	<i>Contributi agli investimenti</i>	0,00	0,00
4	Ricavi delle vendite e prestazioni e proventi da servizi pubblici	496.718,88	362.954,81
a	<i>Proventi derivanti dalla gestione dei beni</i>	411.763,68	299.600,86
b	<i>Ricavi della vendita di beni</i>	4.251,50	1.519,00
c	<i>Ricavi e proventi dalla prestazione di servizi</i>	80.703,70	61.834,95
5	Variazioni nelle rimanenze di prodotti in corso di lavorazione, etc (+/-)	0,00	0,00
6	Variazione dei lavori in corso su ordinazione	0,00	0,00
7	Incrementi di immobilizzazioni per lavori interni	0,00	0,00
8	Altri ricavi e proventi diversi	17.345,50	11.234,70
	TOTALE COMPONENTI POSITIVI DELLA GESTIONE (A)	2.550.382,41	2.338.438,57
	B) COMPONENTI NEGATIVI DELLA GESTIONE		
9	Acquisto di materie prime e/o beni di consumo	55.161,72	34.765,54
10	Prestazioni di servizi	554.514,04	508.848,05
11	Utilizzo beni di terzi	21.823,54	20.601,65
12	Trasferimenti e contributi	173.000,00	155.649,15
a	<i>Trasferimenti correnti</i>	173.000,00	145.649,15
b	<i>Contributi agli investimenti ad Amministrazioni pubb.</i>	0,00	10.000,00
c	<i>Contributi agli investimenti ad altri soggetti</i>	0,00	0,00
13	Personale	772.285,46	755.024,75
14	Ammortamenti e svalutazioni	722.558,88	580.939,73
a	<i>Ammortamenti di immobilizzazioni Immateriali</i>	164.924,17	407.465,16
b	<i>Ammortamenti di immobilizzazioni materiali</i>	557.634,71	173.474,57
c	<i>Altre svalutazioni delle immobilizzazioni</i>	0,00	0,00
d	<i>Svalutazione dei crediti</i>	0,00	0,00
15	Variazioni nelle rimanenze di materie prime e/o beni di consumo (+/-)	0,00	0,00
16	Accantonamenti per rischi	0,00	0,00
17	Altri accantonamenti	0,00	43.500,00
18	Oneri diversi di gestione	44.873,86	74.319,28
	TOTALE COMPONENTI NEGATIVI DELLA GESTIONE (B)	2.344.217,50	2.173.648,15
	DIFFERENZA TRA COMP. POSITIVI E NEGATIVI DELLA GESTIONE (A-B)	206.164,91	164.790,42
	C) PROVENTI ED ONERI FINANZIARI		
	<i>Proventi finanziari</i>		
19	Proventi da partecipazioni	0,00	0,00
a	<i>da società controllate</i>	0,00	0,00
b	<i>da società partecipate</i>	0,00	0,00
c	<i>da altri soggetti</i>	0,00	0,00
20	Altri proventi finanziari	0,02	0,04
	Totale proventi finanziari	0,02	0,04
	<i>Oneri finanziari</i>		
21	Interessi ed altri oneri finanziari	0,53	154,98
a	<i>Interessi passivi</i>	0,53	154,98
b	<i>Altri oneri finanziari</i>	0,00	0,00
	Totale oneri finanziari	0,53	154,98
	TOTALE PROVENTI E ONERI FINANZIARI (C)	-0,51	-154,94
	D) RETTIFICHE DI VALORE ATTIVITA' FINANZIARIE		
22	Rivalutazioni	0,00	0,00
23	Svalutazioni	0,00	0,00
	TOTALE RETTIFICHE (D)	0,00	0,00
	E) PROVENTI ED ONERI STRAORDINARI		
24	Proventi straordinari	59.338,17	22.338,19
a	<i>Proventi da permessi di costruire</i>	0,00	0,00
b	<i>Proventi da trasferimenti in conto capitale</i>	0,00	0,00
c	<i>Sopravvenienze attive e insussistenze del passivo</i>	59.338,17	22.338,19

CONTO ECONOMICO

	CONTO ECONOMICO	2022	2021
d	Plusvalenze patrimoniali	0,00	0,00
e	Altri proventi straordinari	0,00	0,00
	Totale proventi straordinari	59.338,17	22.338,19
25	Oneri straordinari	34.673,59	13.609,80
a	Trasferimenti in conto capitale	0,00	0,00
b	Sopravvenienze passive e insussistenze dell'attivo	34.673,59	13.609,80
c	Minusvalenze patrimoniali	0,00	0,00
d	Altri oneri straordinari	0,00	0,00
	Totale oneri straordinari	34.673,59	13.609,80
	TOTALE PROVENTI ED ONERI STRAORDINARI (E)	24.664,58	8.728,39
	RISULTATO PRIMA DELLE IMPOSTE (A-B+C+D+E)	230.828,98	173.363,87
26	Imposte (*)	52.668,34	54.934,60
	RISULTATO DELL'ESERCIZIO	178.160,64	118.429,27

STATO PATRIMONIALE - ATTIVO

STATO PATRIMONIALE (ATTIVO)		2022	2021
	A) CREDITI vs.LO STATO ED ALTRE AMMINISTRAZIONI PUBBLICHE PER LA PARTECIPAZIONE AL FONDO DI DOTAZIONE	0,00	0,00
	TOTALE CREDITI vs PARTECIPANTI (A)	0,00	0,00
	B) IMMOBILIZZAZIONI		
I	<i>Immobilizzazioni immateriali</i>	995.837,63	777.778,46
1	Costi di impianto e di ampliamento	0,00	0,00
2	Costi di ricerca sviluppo e pubblicità	0,00	0,00
3	Diritti di brevetto ed utilizzazione opere dell'ingegno	8.498,52	7.566,44
4	Concessioni, licenze, marchi e diritti simile	0,00	0,00
5	Avviamento	0,00	0,00
6	Immobilizzazioni in corso ed acconti	987.339,11	770.212,02
9	Altre	0,00	0,00
	Totale immobilizzazioni immateriali	995.837,63	777.778,46
II	<i>Immobilizzazioni materiali (3)</i>		
1	Beni demaniali	0,00	0,00
1.1	Terreni	0,00	0,00
1.2	Fabbricati	0,00	0,00
1.3	Infrastrutture	0,00	0,00
1.9	Altri beni demaniali	0,00	0,00
III 2	Altre immobilizzazioni materiali (3)	2.479.400,19	2.609.022,81
2.1	Terreni	535.052,38	535.052,38
a	<i>di cui in leasing finanziario</i>	0,00	0,00
2.2	Fabbricati	1.695.639,61	1.765.340,39
a	<i>di cui in leasing finanziario</i>	0,00	0,00
2.3	Impianti e macchinari	0,00	0,00
a	<i>di cui in leasing finanziario</i>	0,00	0,00
2.4	Attrezzature industriali e commerciali	231.856,76	274.733,33
2.5	Mezzi di trasporto	8.930,26	20.366,05
2.6	Macchine per ufficio e hardware	7.921,18	13.530,66
2.7	Mobili e arredi	0,00	0,00
2.8	Infrastrutture	0,00	0,00
2.99	Altri beni materiali	0,00	0,00
3	Immobilizzazioni in corso ed acconti	747.329,97	237.607,46
	Totale immobilizzazioni materiali	3.226.730,16	2.846.630,27
IV	<i>Immobilizzazioni Finanziarie (1)</i>		
1	Partecipazioni in	3.672,66	3.672,66
a	<i>imprese controllate</i>	0,00	0,00
b	<i>imprese partecipate</i>	0,00	0,00
c	<i>altri soggetti</i>	3.672,66	3.672,66
2	Crediti verso	0,00	0,00
a	<i>altre amministrazioni pubbliche</i>	0,00	0,00
b	<i>imprese controllate</i>	0,00	0,00
c	<i>imprese partecipate</i>	0,00	0,00
d	<i>altri soggetti</i>	0,00	0,00
3	Altri titoli	0,00	0,00
	Totale immobilizzazioni finanziarie	3.672,66	3.672,66
	TOTALE IMMOBILIZZAZIONI (B)	4.226.240,45	3.628.081,39
	C) ATTIVO CIRCOLANTE		
I	<i>Rimanenze</i>	0,00	0,00
	Totale rimanenze	0,00	0,00
II	<i>Crediti (2)</i>		
1	Crediti di natura tributaria	0,00	0,00
a	<i>Crediti da tributi destinati al finanziamento della sanità</i>	0,00	0,00
b	<i>Altri crediti da tributi</i>	0,00	0,00
c	<i>Crediti da Fondi perequativi</i>	0,00	0,00
2	Crediti per trasferimenti e contributi	2.133.877,12	1.305.267,35
a	<i>verso amministrazioni pubbliche</i>	2.133.877,12	1.305.267,35
b	<i>imprese controllate</i>	0,00	0,00
c	<i>imprese partecipate</i>	0,00	0,00
d	<i>verso altri soggetti</i>	0,00	0,00
3	Verso clienti ed utenti	64.388,57	38.603,32

STATO PATRIMONIALE - ATTIVO

STATO PATRIMONIALE (ATTIVO)		2022	2021
4	Altri Crediti	11.325,49	38.383,76
a	verso l'erario	0,00	0,00
b	per attività svolta per c/terzi	0,00	0,00
c	altri	11.325,49	38.383,76
	Totale crediti	2.209.591,18	1.382.254,43
III	<u>Attività finanziarie che non costituiscono immobilizzi</u>		
1	Partecipazioni	0,00	0,00
2	Altri titoli	0,00	0,00
	Totale attività finanziarie che non costituiscono immobilizzazioni	0,00	0,00
IV	<u>Disponibilità liquide</u>		
1	Conto di tesoreria	284.023,53	498.517,94
a	Istituto tesoriere	284.023,53	498.517,94
b	presso Banca d'Italia	0,00	0,00
2	Altri depositi bancari e postali	0,00	0,00
3	Denaro e valori in cassa	0,00	0,00
4	Altri conti presso la tesoreria statale intestati all'ente	0,00	0,00
	Totale disponibilità liquide	284.023,53	498.517,94
	TOTALE ATTIVO CIRCOLANTE (C)	2.493.614,71	1.880.772,37
	RATEI E RISCONTI		
1	Ratei attivi	0,00	0,00
2	Risconti attivi	0,00	0,00
	TOTALE RATEI E RISCONTI (D)	0,00	0,00
	TOTALE DELL'ATTIVO (A+B+C+D)	6.719.855,16	5.508.853,76

STATO PATRIMONIALE - PASSIVO

	STATO PATRIMONIALE (PASSIVO)	2022	2021
	A) PATRIMONIO NETTO		
I	Fondo di dotazione	0,00	0,00
II	Riserve	0,00	0,00
	<i>b da capitale</i>	0,00	0,00
	<i>c da permessi di costruire</i>	0,00	0,00
	<i>d riserve indisponibili per beni demaniali e patrimoniali indisponibili e per i beni culturali</i>	0,00	0,00
	<i>e altre riserve indisponibili</i>	0,00	0,00
	<i>f altre riserve disponibili</i>	0,00	0,00
III	Risultato economico dell'esercizio	178.160,64	118.429,27
IV	Risultati economici di esercizi precedenti	2.183.771,71	2.065.342,44
V	Riserve negative per beni indisponibili	0,00	0,00
	TOTALE PATRIMONIO NETTO (A)	2.361.932,35	2.183.771,71
	B) FONDI PER RISCHI ED ONERI		
1	Per trattamento di quiescenza	0,00	0,00
2	Per imposte	0,00	0,00
3	Altri	0,00	43.500,00
	TOTALE FONDI RISCHI ED ONERI (B)	0,00	43.500,00
	C) TRATTAMENTO DI FINE RAPPORTO		
	TOTALE T.F.R. (C)	0,00	0,00
	D) DEBITI (1)		
1	Debiti da finanziamento	0,00	0,00
	<i>a prestiti obbligazionari</i>	0,00	0,00
	<i>b v/ altre amministrazioni pubbliche</i>	0,00	0,00
	<i>c verso banche e tesoriere</i>	0,00	0,00
	<i>d verso altri finanziatori</i>	0,00	0,00
2	Debiti verso fornitori	1.114.208,08	530.948,19
3	Acconti	0,00	0,00
4	Debiti per trasferimenti e contributi	248.197,15	321.434,30
	<i>a enti finanziati dal servizio sanitario nazionale</i>	0,00	0,00
	<i>b altre amministrazioni pubbliche</i>	233.697,15	311.934,30
	<i>c imprese controllate</i>	0,00	0,00
	<i>d imprese partecipate</i>	0,00	0,00
	<i>e altri soggetti</i>	14.500,00	9.500,00
5	Altri debiti	69.347,16	39.821,78
	<i>a tributari</i>	3.658,47	30.571,90
	<i>b verso istituti di previdenza e sicurezza sociale</i>	0,00	0,00
	<i>c per attività svolta per c/terzi (2)</i>	0,00	0,00
	<i>d altri</i>	65.688,69	9.249,88
	TOTALE DEBITI (D)	1.431.752,39	892.204,27
	E) RATEI E RISCONTI E CONTRIBUTI AGLI INVESTIMENTI		
I	Ratei passivi	34.140,00	0,00
II	Risconti passivi	2.892.030,42	2.389.377,78
1	Contributi agli investimenti	2.892.030,42	2.389.377,78
	<i>a da altre amministrazioni pubbliche</i>	2.892.030,42	2.389.377,78
	<i>b da altri soggetti</i>	0,00	0,00
2	Concessioni pluriennali	0,00	0,00
3	Altri risconti passivi	0,00	0,00
	TOTALE RATEI E RISCONTI (E)	2.926.170,42	2.389.377,78
	TOTALE DEL PASSIVO (A+B+C+D+E)	6.719.855,16	5.508.853,76
	CONTI D'ORDINE		
1)	Impegni su esercizi futuri	367.401,67	397.607,46
2)	Beni di terzi in uso	0,00	0,00
3)	Beni dati in uso a terzi	0,00	0,00
4)	Garanzie prestate a amministrazioni pubbliche	0,00	0,00
5)	Garanzie prestate a imprese controllate	0,00	0,00
6)	Garanzie prestate a imprese partecipate	0,00	0,00
7)	Garanzie prestate a altre imprese	0,00	0,00
	TOTALE CONTI D'ORDINE	367.401,67	397.607,46

Relazione sulla gestione

Rendiconto 2022

(art. 151, comma 6, e art. 231 del D.Lgs. 18/08/2000, n.267
art. 11, comma 6, del D.Lgs. n.118/2011)

INDICE

1) PREMESSA

- 1.1) La riforma dell'ordinamento contabile: l'entrata in vigore dell'armonizzazione
- 1.2) Il rendiconto nel processo di programmazione e controllo

2) LA GESTIONE FINANZIARIA

- 2.1) Il bilancio di previsione
- 2.2) Il risultato di amministrazione
- 2.3) Risultato di competenza e risultato gestione residui
- 2.4) Nuovi allegati A1), A2), A3)

3) LA GESTIONE DI COMPETENZA

- 3.1) Il risultato di competenza
- 3.2) Applicazione ed utilizzo dell'avanzo al Bilancio dell'Esercizio
- 3.3) Verifica degli equilibri di Bilancio

4) LE ENTRATE

- 4.1) i mutui

5) LA GESTIONE DI CASSA

6) LE SPESE

- 6.1) Le spese correnti
 - 6.1.1) Riepilogo spese correnti per funzioni ed interventi
 - 6.1.2) La spesa del personale
- 6.2) Le spese in conto capitale: gli investimenti

7) LA GESTIONE DEI RESIDUI

- 7.1) Il riaccertamento ordinario dei residui

8) IL FONDO PLURIENNALE VINCOLATO

- 8.1) Il fondo pluriennale vincolato costituito in occasione del riaccertamento ordinario
- 8.2) Economie su impegni finanziati dal fondo pluriennale vincolato
- 8.3) La determinazione del fondo pluriennale vincolato di spesa alla fine dell'esercizio

9) LA CONTABILITA' ECONOMICO PATRIMONIALE

10) IL PATTO DI STABILITA' INTERNO

11) ENTI E ORGANISMI STRUMENTALI E SOCIETA' PARTECIPATE

- 11.1) Elenco enti ed organismi partecipati

12) SINTESI ATTIVITA' SVOLTE DURANTE L'ANNO 2021

13) DEBITI FUORI BILANCIO

14) PARAMETRI RISCONTRO DEFICITARIETA' STRUTTURALE

1) Premessa

1.1) La riforma dell'ordinamento contabile: l'entrata in vigore dell'armonizzazione

La legge n.42 del 5 maggio 2009, di attuazione del federalismo fiscale, ha delegato il Governo ad emanare, in attuazione dell'art.119 della Costituzione, decreti legislativi in materia di armonizzazione dei principi contabili e degli schemi di bilancio degli enti territoriali. La delega è stata attuata dal decreto legislativo 23 giugno 2011 n.118 recante *“Disposizioni in materia di armonizzazione dei sistemi contabili e degli schemi di bilancio delle Regioni, degli enti locali e dei loro organismi, a norma degli articoli 1 e 2 della legge 5 maggio 2009, n. 42”*. Il nuovo ordinamento contabile e i nuovi schemi di bilancio sono entrati in vigore il 1° gennaio 2015, dopo la proroga di un anno disposta dall'art.9 del D.L. 31 agosto 2013, n.2 convertito in Legge n.124/2013.

1.2) Il rendiconto nel processo di programmazione e controllo

Il rendiconto della gestione costituisce il momento conclusivo di un processo di programmazione e controllo che trova la sintesi finale proprio in questo documento contabile.

Se, infatti, il Documento unico di programmazione ed il bilancio di previsione rappresentano la fase iniziale della programmazione, nella quale l'amministrazione individua le linee strategiche e tattiche della propria azione di governo, il rendiconto della gestione costituisce la successiva fase di verifica dei risultati conseguiti, necessaria al fine di esprimere una valutazione di efficacia dell'azione condotta. Nello stesso tempo il confronto tra il dato preventivo e quello consuntivo riveste un'importanza fondamentale nello sviluppo della programmazione, costituendo un momento virtuoso per l'affinamento di tecniche e scelte da effettuare. E' facile intuire, dunque, che i documenti che sintetizzano tali dati dovrebbero essere attentamente analizzati per evidenziare gli scostamenti riscontrati e comprenderne le cause, cercando di migliorare le performance dell'anno successivo.

Le considerazioni sopra espone trovano un riscontro legislativo nelle varie norme dell'ordinamento contabile, norme che pongono in primo piano la necessità di un'attenta attività di programmazione e di un successivo lavoro di controllo, volto a rilevare i risultati ottenuti in relazione all'efficacia dell'azione amministrativa, all'economicità della gestione e all'adeguatezza delle risorse impiegate. In particolare:

- l'art.151, comma 6, del D.Lgs. n.267/2000 prevede che al rendiconto venga allegata una relazione sulla gestione, nella quale vengano espresse *“le valutazioni di efficacia dell'azione condotta sulla base dei risultati conseguiti*. Ancora l'art.231 del D.Lgs. n. 267/00 precisa che *“La relazione sulla gestione è un documento illustrativo della gestione dell'ente, nonché dei fatti di rilievo verificatisi dopo la chiusura dell'esercizio, contiene ogni eventuale informazione utile ad una migliore comprensione dei dati contabili”*.
- l'art.11, comma 6, del D.Lgs. n.118/2011 prevede che al rendiconto sia allegata una relazione sulla gestione.

La relazione al rendiconto della gestione qui presentata costituisce il documento di sintesi delle due disposizioni di legge sopra menzionate, con cui si propone di valutare l'attività svolta nel corso dell'anno cercando di dare una adeguata spiegazione ai risultati ottenuti, mettendo in evidenza le variazioni intervenute rispetto ai dati di previsione e fornendo una possibile spiegazione agli eventi considerati.

2) LA GESTIONE FINANZIARIA

2.1) Il bilancio di previsione

Il Comitato Esecutivo dell'Ente di Gestione per i Parchi e la Biodiversità Emilia Centrale ha approvato con deliberazione n. 2 del 09/02/2022 il Documento Unico di Programmazione 2022/2024 e nella medesima seduta con deliberazione n. 12 sono stati approvati il bilancio di previsione 2022/2024 ed i relativi allegati, predisposti ai sensi del D. L.gs 118/2011 e del D.Lgs 267/2000.

Sulla base degli indirizzi espressi, con atto deliberativo n. 5 in data 09/02/2022 il Comitato Esecutivo ha approvato il Piano Esecutivo di Gestione (P.E.G.) 2022/2024, individuando gli obiettivi e provvedendo all'attribuzione - ai Responsabili dei Settori/Servizi - delle risorse umane, strumentali e finanziarie necessarie al conseguimento del risultato di gestione, sulla base dei progetti e degli indirizzi fissati dagli organi politici. I singoli Responsabili, hanno poi assunto gli atti gestionali attuativi, nel rispetto degli indirizzi fissati nel P.E.G. e nei singoli e specifici atti assunti dal Comitato Esecutivo durante l'esercizio.

Il Comitato Esecutivo ha provveduto, con deliberazione n. 60 del 28/07/2022 all'assestamento generale di bilancio e alla ricognizione dello stato di attuazione dei programmi e alla verifica degli equilibri di bilancio ai sensi dell'art. 193 del D.Lgs. n. 267/2000 per l'anno 2022.

Nel corso dell'esercizio, sono state apportate le seguenti variazioni:

- deliberazione del Comitato Esecutivo n. 13 in data 11/03/2022, esecutiva ai sensi di legge, ad oggetto "Riaccertamento ordinario dei residui attivi e passivi al 31/12/2021";
- deliberazione del Comitato Esecutivo n. 30 in data 22/04/2022, esecutiva ai sensi di legge, ad oggetto "Variazione di competenza e di cassa al bilancio di previsione 2022/2024 e utilizzo dell'avanzo di amministrazione";
- deliberazione del Comitato Esecutivo n. 75 in data 14/10/2022, con la quale è stata approvata la Variazione di competenza e di cassa al Bilancio di Previsione 2022/2024 e utilizzo avanzo di amministrazione;
- deliberazione del Comitato Esecutivo n. 83 in data 28/11/2022, con la quale è stata approvata la Variazione di competenza e di cassa al Bilancio di Previsione 2022/2024;

2.2) Il risultato di amministrazione

L'esercizio 2022 si è chiuso con un avanzo di amministrazione di € 698.575,43 così determinato:

Fondo di cassa al 1/1/2022		498.517,94
Riscossioni	2.632.084,71	
Pagamenti	-2.846.579,12	
Differenza		-214.494,41
Fondo di cassa al 31/12/2022		+284.023,53
Residui attivi di competenza	+2.247.825,36	

Residui passivi di competenza	-1.431.731,79	
Differenza		+816.093,57
FONDO PLURIENNALE VINCOLATO PER SPESE CORRENTI		-34.140,00
FONDO PLURIENNALE VINCOLATO PER SPESE CONTO CAPITALE		-367.401,67
Risultato di amministrazione al 31/12/2022		+698.575,43

2.3) Risultato di competenza e risultato gestione residui

Il risultato rappresenta la combinazione di due distinti risultati: uno riferito alla gestione di competenza ed uno riferito alla gestione dei residui:

AVANZO APPLICATO	+121.619,69
ACCERTAMENTI DI COMPETENZA	+3.474.769,13
IMPEGNI DI COMPETENZA	-3.403.004,09
FPV DI SPESA	-401.541,67
ECONOMIE SU IMPEGNI FINANZIATI CON FPV	+513.128,70
SALDO GESTIONE DI COMPETENZA (A)	+304.971,76
MINORI RESIDUI PASSIVI	+13.581,45
MAGGIORI RESIDUI ATTIVI	
MINORI RESIDUI ATTIVI	-17.800,00
SALDO GESTIONE DEI RESIDUI (B)	-4.218,55
AVANZO NON APPLICATO (C)	+397.822,22
RISULTATO FINALE (A+B+C)	+698.575,43

L'avanzo d'amministrazione risulta così distinto:

Fondi non vincolati	412.366,32
Accantonamenti	38.234,18
Parte vincolata	0.00
Parte destinata agli investimenti	247.974,93
TOTALE	698.575,43

Fondi per finanziamento spese conto capitale applicato al Bilancio 2023 € 247.974,93

A) Accantonamenti:

- € 38.234,18 per Fondo Crediti di Dubbia Esigibilità al 31/12/2022

- Fondo crediti di dubbia esigibilità

- a) In sede di rendiconto è necessario accantonare nel risultato di amministrazione un ammontare di fondo crediti di dubbia esigibilità calcolato in relazione all'ammontare dei residui attivi che presentano un grado di rischio nella riscossione.
- b) È necessaria altresì l'individuazione del grado di analisi;
- c) Infine per quanto riguarda il calcolo del FCDE, assumendo i dati dei residui attivi al 1° gennaio dei cinque esercizi precedenti e delle riscossioni in conto residui intervenute nei medesimi esercizi, si è ritenuto opportuno accantonare le somme con calcolo " Incassi competenza x + incassi competenza x-1/accertamenti competenza x..

In via generale non richiedono l'accantonamento al fondo di dubbia esigibilità i trasferimenti da altre amministrazioni pubbliche, i crediti assistiti da fidejussioni e le altre entrate accertate per cassa.

Al 31 dicembre 2022 il Fondo Crediti di Dubbia Esigibilità ammonta ad €. 38.234,18 calcolato sulla media aritmetica dei singoli rapporti e non si registrano passività potenziali, pertanto non risultano accantonate somme nel risultato di amministrazione al 31/12/2022 per il fondo per passività potenziali.

Il Fondo risulta così composto:

Esercizio 2022

1 di 2

COMPOSIZIONE DELL'ACCANTONAMENTO AL FONDO CREDITI DI DUBBIA ESIGIBILITA* E AL FONDO SVALUTAZIONE CREDITI

TIPOLOGIA	DENOMINAZIONE	RESIDUI ATTIVI FORMATISI NELL'ESERCIZIO CUI SI RIFERISCE IL RENDICONTO (a)	RESIDUI ATTIVI DEGLI ESERCIZI PRECEDENTI (b)	TOTALE RESIDUI ATTIVI (c) = (a) + (b)	IMPORTO MINIMO DEL FONDO (d)	FONDO CREDITI DI DUBBIA ESIGIBILITA' (e)	% di accantonamento al fondo crediti di dubbia esigibilita' (f) = (e) / (c)
	ENTRATE CORRENTI DI NATURA TRIBUTARIA, CONTRIBUTIVA E PEREQUATIVA						
1010100	Tipologia 101: Imposte, tasse e proventi assimilati	0,00	0,00	0,00			
	di cui accertati per cassa sulla base del principio contabile 3.7	0,00	0,00	0,00			
	Tipologia 101: Imposte, tasse e proventi assimilati non accertati per cassa	0,00	0,00	0,00	0,00	0,00	0,00
1010200	Tipologia 102: Tributi destinati al finanziamento della sanità (solo per le Regioni)	0,00	0,00	0,00			
	di cui accertati per cassa sulla base del principio contabile 3.7	0,00	0,00	0,00			
	Tipologia 102: Tributi destinati al finanziamento della sanità non accertati per cassa	0,00	0,00	0,00	0,00	0,00	0,00
1010300	Tipologia 103: Tributi devoluti e regolati alle autonomie speciali (solo per le Regioni)	0,00	0,00	0,00			
	di cui accertati per cassa sulla base del principio contabile 3.7	0,00	0,00	0,00			
	Tipologia 103: Tributi devoluti e regolati alle autonomie speciali non accertati per cassa	0,00	0,00	0,00	0,00	0,00	0,00
1010400	Tipologia 104: Compartecipazioni di tributi	0,00	0,00	0,00	0,00	0,00	0,00
1030100	Tipologia 301: Fondi perequativi da Amministrazioni Centrali	0,00	0,00	0,00	0,00	0,00	0,00
1030200	Tipologia 302: Fondi perequativi dalla Regione o Provincia autonoma	0,00	0,00	0,00	0,00	0,00	0,00
1000000	TOTALE TITOLO 1	0,00	0,00	0,00	0,00	0,00	0,00
	TRASFERIMENTI CORRENTI						
2010100	Tipologia 101: Trasferimenti correnti da Amministrazioni pubbliche	81.915,62	21.749,15	103.664,77	0,00	0,00	0,00
2010200	Tipologia 102: Trasferimenti correnti da Famiglie	0,00	0,00	0,00	0,00	0,00	0,00
2010300	Tipologia 103: Trasferimenti correnti da Imprese	0,00	3.660,00	3.660,00	0,00	0,00	0,00
2010400	Tipologia 104: Trasferimenti correnti da Istituzioni Sociali Private	0,00	0,00	0,00	0,00	0,00	0,00
2010500	Tipologia 105: Trasferimenti correnti dalla UE e dal Resto del Mondo	0,00	0,00	0,00			
	Trasferimenti correnti dall'Unione Europea	0,00	0,00	0,00			
	Trasferimenti correnti dal Resto del Mondo	0,00	0,00	0,00	0,00	0,00	0,00
2000000	TOTALE TITOLO 2	81.915,62	25.409,15	107.324,77	0,00	0,00	0,00
	ENTRATE EXTRATRIBUTARIE						
3010000	Tipologia 100: Vendita di beni e servizi e proventi derivanti dalla gestione dei beni	52.151,98	21.967,60	74.119,58	16.298,14	16.298,14	21,99
3020000	Tipologia 200: Proventi derivanti dall'attività di controllo e repressione delle irregolarità e degli illeciti	4.567,80	23.935,37	28.503,17	21.936,04	21.936,04	76,96
3030000	Tipologia 300: Interessi attivi	0,00	0,00	0,00	0,00	0,00	0,00
3040000	Tipologia 400: Altre entrate da redditi di capitale	0,00	0,00	0,00	0,00	0,00	0,00
3050000	Tipologia 500: Rimborsi e altre entrate correnti	3.637,87	0,00	3.637,87	0,00	0,00	0,00
3000000	TOTALE TITOLO 3	60.357,65	45.902,97	106.260,62	38.234,18	38.234,18	35,98

COMPOSIZIONE DELL'ACCANTONAMENTO AL FONDO CREDITI DI DUBBIA ESIGIBILITA E AL FONDO SVALUTAZIONE CREDITI**

TIPOLOGIA	DENOMINAZIONE	RESIDUI ATTIVI FORMATISI NELL'ESERCIZIO CUI SI RIFERISCE IL RENDICONTO (a)	RESIDUI ATTIVI DEGLI ESERCIZI PRECEDENTI (b)	TOTALE RESIDUI ATTIVI (c) = (a) + (b)	IMPORTO MINIMO DEL FONDO (d)	FONDO CREDITI DI DUBBIA ESIGILITA' (e)	% di accantonamento al fondo crediti di dubbia esigibilita' (f) = (e) / (c)
	ENTRATE IN CONTO CAPITALE						
4010000	Tipologia 100: Tributi in conto capitale	0,00	0,00	0,00	0,00	0,00	0,00
4020000	Tipologia 200: Contributi agli investimenti	1.056.578,80	973.633,55	2.030.212,35			
	Contributi agli investimenti da amministrazioni pubbliche	1.056.578,80	973.633,55	2.030.212,35			
	Contributi agli investimenti da UE	0,00	0,00	0,00			
	Tipologia 200: Contributi agli investimenti al netto dei contributi da PA e UE	0,00	0,00	0,00	0,00	0,00	0,00
4030000	Tipologia 300: Altri trasferimenti in conto capitale	0,00	0,00	0,00			
	Trasferimenti in conto capitale da amministrazioni pubbliche	0,00	0,00	0,00			
	Trasferimenti in conto capitale da UE	0,00	0,00	0,00			
	Tipologia 300: Trasferimenti in conto capitale al netto dei contributi da PA e UE	0,00	0,00	0,00	0,00	0,00	0,00
4040000	Tipologia 400: Entrate da alienazione di beni materiali e immateriali	0,00	0,00	0,00	0,00	0,00	0,00
4050000	Tipologia 500: Altre entrate in conto capitale	0,00	0,00	0,00	0,00	0,00	0,00
4000000	TOTALE TITOLO 4	1.056.578,80	973.633,55	2.030.212,35	0,00	0,00	0,00
	ENTRATE DA RIDUZIONI DI ATTIVITÀ FINANZIARIE						
5010000	Tipologia 100: Alienazione di attività finanziarie	0,00	0,00	0,00	0,00	0,00	0,00
5020000	Tipologia 200: Riscossioni crediti di breve termine	0,00	0,00	0,00	0,00	0,00	0,00
5030000	Tipologia 300: Riscossione crediti di medio-lungo termine	0,00	0,00	0,00	0,00	0,00	0,00
5040000	Tipologia 400: Altre entrate per riduzione di attività finanziarie	0,00	0,00	0,00	0,00	0,00	0,00
5000000	TOTALE TITOLO 5	0,00	0,00	0,00	0,00	0,00	0,00
	TOTALE GENERALE	1.198.852,07	1.044.945,67	2.243.797,74	38.234,18	38.234,18	1,70
	DI CUI FONDO CREDITI DI DUBBIA ESIGIBILITA' IN C/CAPITALE	1.056.578,80	973.633,55	2.030.212,35	0,00	0,00	0,00
	DI CUI FONDO CREDITI DI DUBBIA ESIGIBILITA' DI PARTE CORRENTE	142.273,27	71.312,12	213.585,39	38.234,18	38.234,18	17,90

COMPOSIZIONE CONFRONTO FONDO CREDITI DI DUBBIA ESIGIBILITA' - FONDO SVALUTAZIONE CREDITI	TOTALE CREDITI	FONDO SVALUTAZIONE CREDITI
RESIDUI ATTIVI NEL CONTO DEL BILANCIO TITOLI DA 1 A 5	2.243.797,74	38.234,18
CREDITI STRALCIATI DAL CONTO DEL BILANCIO	0,00	0,00
ACCERTAMENTI IMPUTATI AGLI ESERCIZI SUCCESSIVI A QUELLO CUI IL RENDICONTO SI RIFERISCE	0,00	0,00
TOTALE	2.243.797,74	38.234,18

- Fondo Rinnovi contrattuali

Non risultano risorse accantonate per rinnovi contrattuali in quanto gli arretrati del CCNL 2019/2021 sono stati liquidati a dicembre 2022.

B) Parte Vincolata

Non risultano risorse vincolate nel risultato d'avanzo al 31/12/2022

C) Parte destinata agli investimenti

Parte destinata per finanziamento spese conto capitale applicato al Bilancio 2023 € 247.974,93

2.4) Nuovi allegati A1), A2) e A3)

La proposta di aggiornamento degli schemi utilizzati fino al rendiconto 2018 è stata licenziata dalla commissione Arconet e divenuta effettiva con la sua pubblicazione in Gazzetta Ufficiale (D.M. 1°agosto 2019).

Le modifiche riguardano i prospetti concernenti gli elenchi analitici delle componenti del risultato di amministrazione.

I responsabili dei servizi economico finanziari hanno rilevato sicuramente l'impatto portato dalla novità, soprattutto in questo particolare momento storico, dei 3 nuovi prospetti da allegare al Rendiconto: a/1, a/2 ed a/3.

Questi tre nuovi prospetti sono elenchi ulteriormente esplicativi delle componenti che costituiscono il risultato di amministrazione: il primo (a/1) include il dettaglio analitico delle risorse accantonate, il secondo (a/2) quello delle risorse vincolate mentre il terzo (a/3) è dedicato all'approfondimento delle risorse destinate agli investimenti.

Diviene ancora più importante quindi la corretta individuazione e classificazione delle componenti del risultato di amministrazione, la stessa ha infatti delle ricadute dirette e immediate e una sua non corretta quantificazione può avere ripercussioni molto serie. Una sottovalutazione delle poste accantonate, vincolate e destinate può determinare l'applicazione di avanzi non sussistenti, mentre una loro sopravvalutazione può ingessare e comprimere oltremodo la capacità di spesa dell'ente.

I nuovi schemi hanno quindi come obiettivo quello di raggiungere il maggior livello di dettaglio possibile andando a definire, per ogni componente accantonata, vincolata e destinata, il raccordo tra i valori inseriti al primo gennaio, i loro utilizzi e le loro applicazioni effettuate a vario titolo durante l'anno e le somme finali da inserire al 31 dicembre.

L'anno 2020 è l'anno del debutto dei nuovi allegati a/1, a/2,a/3 che esordiscono con il rendiconto 2019.

La situazione di dettaglio è sintetizzata nelle seguenti tabelle:

PROSPETTO DIMOSTRATIVO DEL RISULTATO DI AMMINISTRAZIONE

		GESTIONE		
		RESIDUI	COMPETENZA	TOTALE
Fondo di cassa al 1 gennaio				498.517,94
RISCOSSIONI	(+)	360.195,27	2.271.889,44	2.632.084,71
PAGAMENTI	(-)	707.371,42	2.139.207,70	2.846.579,12
SALDO DI CASSA AL 31 DICEMBRE	(=)			284.023,53
PAGAMENTI per azioni esecutive non regolarizzate al 31 dicembre	(-)			0,00
FONDO DI CASSA AL 31 DICEMBRE	(=)			284.023,53
RESIDUI ATTIVI	(+)	1.044.945,67	1.202.879,69	2.247.825,36
<i>di cui derivanti da accertamenti di tributi effettuati sulla base della stima del dipartimento delle finanze</i>				0,00
RESIDUI PASSIVI	(-)	167.935,40	1.263.796,39	1.431.731,79
FONDO PLURIENNALE VINCOLATO PER SPESE CORRENTI	(-)			34.140,00
FONDO PLURIENNALE VINCOLATO PER SPESE IN CONTO CAPITALE	(-)			367.401,67
RISULTATO DI AMMINISTRAZIONE AL 31 DICEMBRE (A)	(=)			698.575,43

Composizione del risultato di amministrazione al 31 dicembre:			
Parte accantonata			
Fondo crediti di dubbia esigibilità al 31/12/2022			38.234,18
Fondo anticipazioni liquidità			0,00
Fondo perdite società partecipate			0,00
Fondo contezioso			0,00
Altri accantonamenti			0,00
Totale parte accantonata B)			38.234,18
Parte vincolata			
Vincoli derivanti da leggi e dai principi contabili			0,00
Vincoli derivanti da trasferimenti			0,00
Vincoli derivanti dalla contrazione di mutui			0,00
Vincoli formalmente attribuiti dall'ente			0,00
Altri vincoli			0,00
Totale parte vincolata C)			0,00
Parte destinata agli investimenti			
Totale destinata agli investimenti D)			247.974,93
Totale parte disponibile (E=A-B-C-D)			412.366,32

ALLEGATO A1)

ELENCO ANALITICO DELLE RISORSE ACCANTONATE NEL RISULTATO DI AMMINISTRAZIONE

Capitolo di spesa	Descrizione	Risorse accantonate al 1/1/2022	Risorse accantonate applicate al bilancio dell'esercizio 2022 (con segno -)	Risorse accantonate stanziare nella spesa del bilancio dell'esercizio 2022	Variazione accantonamenti effettuata in sede di rendiconto (con segno +/-)	Risorse accantonate nel risultato di amministrazione al 31/12/2022
		(a)	(b)	(c)	(d)	(e)=(a)+(b)+(c)+(d)
Fondo crediti di dubbia esigibilità'						
5650000/0	FONDO CREDITI DUBBIA ESIGIBILITA'	40.686,51	0,00	12.908,00	-15.360,33	38.234,18
Totale Fondo crediti di dubbia esigibilità'		40.686,51	0,00	12.908,00	-15.360,33	38.234,18
Altri accantonamenti						
5700000/0	FONDO RINNOVI CONTRATTUALI	43.500,00	0,00	21.000,00	-64.500,00	0,00
Totale Altri accantonamenti		43.500,00	0,00	21.000,00	-64.500,00	0,00
Totale		84.186,51	0,00	33.908,00	-79.860,33	38.234,18

ALLEGATO A2)

ELENCO ANALITICO DELLE RISORSE VINCOLATE NEL RISULTATO DI AMMINISTRAZIONE

Capitolo di entrata	Descrizione	Capitolo di spesa	Descrizione	Risorse vinc. nel risultato di amministrazione al 1/1/2022	Risorse vincolate applicate al bilancio 2022	Entrate vincolate accertate nell'esercizio 2022	Impegni 2022 finanziati da entrate vincolate accertate nell'esercizio o da quote vincolate del risultato di amministrazione	Fondo plur. vinc. al 31/12/2022 finanziato da entrate vincolate accertate nell'esercizio o da quote vincolate del risultato di amministrazione	Cancellazione di residui attivi vincolati o eliminazione del vincolo su quote del risultato di amministrazione (+) e cancellazione di residui passivi finanziati da risorse vincolate (-) (gestione dei residui):	Cancellazione nell'esercizio 2022 di impegni finanziati dal fondo pluriennale vincolato dopo l'approvazione del rendiconto dell'esercizio 2021 non reimpegnati nell'esercizio 2022	Risorse vincolate nel bilancio al 31/12/2022	Risorse vincolate nel risultato di amministrazione al 31/12/2022
				(a)	(b)	(c)	(d)	(e)	(f)	(g)	(h)=(b)+(c)-(d)-(e)+(g)	(i)=(a)+(c)-(d)-(e)-(f)+(g)
null												
Totale null null												
Totale risorse vincolate (i)=(1+1/2+1/3+1/4+1/5)												

Totale quote accantonate riguardanti le risorse vincolate da legge (m/1)	0,00	0,00
Totale quote accantonate riguardanti le risorse vincolate da trasferimenti (m/2)	0,00	0,00
Totale quote accantonate riguardanti le risorse vincolate da finanziamenti (m/3)	0,00	0,00
Totale quote accantonate riguardanti le risorse vincolate dall'ente (m/4)	0,00	0,00
Totale quote accantonate riguardanti le risorse vincolate da altro (m/5)	0,00	0,00
Totale quote accantonate riguardanti le risorse vincolate (m=m/1+m/2+m/3+m/4+m/5)	0,00	0,00
Totale risorse vincolate da legge al netto di quelle che sono state oggetto di accantonamenti (n/1=l/1-m/1)	0,00	0,00
Totale risorse vincolate da trasferimenti al netto di quelle che sono state oggetto di accantonamenti (n/2=l/2-m/2)	0,00	0,00
Totale risorse vincolate da finanziamenti al netto di quelle che sono state oggetto di accantonamenti (n/3=l/3-m/3)	0,00	0,00
Totale risorse vincolate dall'Ente al netto di quelle che sono state oggetto di accantonamenti (n/4=l/4-m/4)	0,00	0,00

Totale risorse vincolate da altro al netto di quelle che sono state oggetto di accantonamenti (n/5=l/5-m/5)	0,00	0,00
Totale risorse vincolate al netto di quelle che sono state oggetto di accantonamenti (n=l-m)	0,00	0,00

ALLEGATO A3)

ELENCO ANALITICO DELLE RISORSE DESTINATE AGLI INVESTIMENTI NEL RISULTATO DI AMMINISTRAZIONE

Capitolo di entrata	Descrizione	Capitolo di spesa	Descrizione	Risorse destinate agli investim. al 1/1/2022	Entrate destinate agli investimenti accertate nell'esercizio 2022	Impegni 2022 finanziati da entrate destinate accertate nell'esercizio o da quote destinate del risultato di amministrazione	Fondo plur. vinc. al 31/12/2022 finanziato da entrate destinate accertate nell'esercizio o da quote destinate del risultato di amministrazione	Canc. di res. attivi costituiti da risorse dest. agli invest. o elimin. della destinazione su quote del ris. di amm. (+) e canc. di residui passivi finanz. da risorse dest. agli invest. (-) (gest. del res.)	Risorse destinate agli investim. al 31/12/2022
				(a)	(b)	(c)	(d)	(e)	(f)=(a)+(b)-(c)-(d)-(e)
9999999999999999/2	Avanzo di Amministrazione investimenti	9400100/0	ACQUISTO HARDWARE	1.000,00	4.000,00	0,00	0,00	0,00	5.000,00
9999999999999999/2	Avanzo di Amministrazione investimenti	9400150/0	ACQUISTO SOFTWARE	2.000,00	3.000,00	0,00	0,00	0,00	5.000,00
9999999999999999/2	Avanzo di Amministrazione investimenti	9400301/0	ACQUISTO ATREZZATURE	0,00	5.000,00	0,00	0,00	0,00	5.000,00
9999999999999999/2	Avanzo di Amministrazione investimenti	9400400/0	ACQUISTO UNITA' IMMOBILIARE SEDE PIEVEPELAGO	0,00	120.000,00	0,00	0,00	0,00	120.000,00
9999999999999999/2	Avanzo di Amministrazione investimenti	10000600/0	INTERVENTI DI MANUTENZIONE STRAORDINARIA IMMOBILI	0,00	10.000,00	0,00	0,00	0,00	10.000,00
9999999999999999/2	Avanzo di Amministrazione investimenti	10000601/0	REALIZZAZIONE ANELLO CICLOPEDONALE DIGA DI FONTANALUCCIA	20.000,00	0,00	20.000,00	0,00	0,00	0,00
9999999999999999/2	Avanzo di Amministrazione investimenti	10600200/0	INCARICO REDAZIONE REGOLAMENTO E PIANO TERRITORIALI	0,00	50.000,00	0,00	0,00	0,00	50.000,00
9999999999999999/2	Avanzo di Amministrazione investimenti		PROGETTI PIAP REGIONE	37.000,01	58.519,68	42.544,76	0,00	0,00	52.974,93
Totale				60.000,01	250.519,68	62.544,76	0,00	0,00	247.974,93

Totale quote accantonate nel risultato di amministrazione riguardanti le risorse destinate agli investimenti (g)	0,00
Totale risorse destinate nel risultato di amministrazione al netto di quelle che sono state oggetto di accantonamenti (h=Totale f-g)	247.974,93

3) LA GESTIONE DI COMPETENZA

3.1) Risultato di competenza

Il risultato di competenza è dato da:

AVANZO APPLICATO	+121.619,69
ACCERTAMENTI DI COMPETENZA	+3.474.769,13
IMPEGNI DI COMPETENZA	-3.403.004,09
FPV DI SPESA	-401.541,67
ECONOMIE SU IMPEGNI FINANZIATI CON FPV	+513.128,70
SALDO GESTIONE DI COMPETENZA (A)	+304.971,76

3.2) Applicazione ed utilizzo dell'avanzo al bilancio dell'esercizio

Il rendiconto dell'esercizio 2021 si è chiuso con un avanzo di amministrazione di € 519.441,91 approvato con delibera del Comitato Esecutivo N. 29 del 22.04.2022. Nel corso del 2022 al Bilancio 2022 è stato applicato l'avanzo di amministrazione per un totale di € 121.619,69 così determinato:

- € 60.000,01 in sede di Bilancio di Previsione 2022
- € 19.082,43 con delibera di C.E. n. 30/2022
- € 3.100,00 con delibera di C.E. n. 60/2022
- € 39.437,25 con delibera di C.E. n. 75/2022

3.3) Verifica degli equilibri di bilancio

Con l'entrata in vigore del D.M. 01/08/2019 sono stati modificati gli equilibri di bilancio. L'aggiornamento è stato reso necessario dopo il superamento del pareggio di bilancio.

È opportuno rilevare da subito come il «vecchio equilibrio finale» converga oggi nel risultato di competenza, questo prenderà in considerazione anche il fondo anticipazione liquidità. Gli Enti, pertanto, saranno considerati in equilibrio in presenza di un risultato di competenza dell'esercizio non negativo. L'informazione si desume, in ciascun anno, dal prospetto della verifica degli equilibri allegato al rendiconto della gestione (allegato 10 del Dlgs 118/2011).

Il primo nuovo saldo denominato "equilibrio di bilancio" serve a tenere conto degli effetti, generati sulla gestione di competenza, dalla destinazione delle risorse a costituire gli accantonamenti previsti dalle leggi e dai principi contabili e al rispetto della disciplina sui vincoli (articolo 187, comma 3-terTuel).

L'equilibrio di bilancio si calcola sottraendo al risultato di competenza (avanzo o disavanzo) le risorse accantonate nella parte spesa (stanziamenti definitivi al netto del fondo di anticipazione di liquidità, già considerato nell'equilibrio di competenza) e le risorse vincolate di competenza non ancora impegnate al 31 dicembre.

L'equilibrio di bilancio è quindi calcolato con l'intento di tenere conto degli effetti sulla gestione di competenza derivanti dalla destinazione delle risorse acquisite in bilancio alla costituzione degli

accantonamenti previsti dalle leggi, dai principi contabili e dal rispetto dei vincoli specifici di destinazione.

L'“equilibrio complessivo” considera anche gli aumenti o le riduzioni degli accantonamenti effettuati, per prudenza e nel rispetto dei principi contabili, dopo la chiusura dell'esercizio o dopo i termini previsti per le variazioni di bilancio. Esso è dunque pari alla somma algebrica tra l'equilibrio di bilancio e il saldo delle variazioni degli accantonamenti effettuate in sede di rendiconto.

Entrambi i nuovi saldi sono riportati sia nel prospetto sugli equilibri che nel quadro generale riassuntivo.

Poiché i fondi di riserva e i fondi speciali non confluiscono nella quota accantonata del risultato di amministrazione non devono essere rappresentati.

La quota accantonata denominata “altri accantonamenti” si riferisce ad ulteriori accantonamenti, destinati a confluire nel risultato di amministrazione, che l'ente non ha ritenuto di dover effettuare.

La suddivisione tra gestione corrente ed in c/capitale del risultato di gestione di competenza 2022, integrata con la quota di avanzo dell'esercizio precedente applicata al bilancio, è la seguente:

VERIFICA EQUILIBRI

EQUILIBRIO ECONOMICO-FINANZIARIO		COMPETENZA (ACCERTAMENTI E IMPEGNI IMPUTATI ALL'ESERCIZIO)
A) Fondo pluriennale vincolato per spese correnti iscritto in entrata	(+)	32.423,00
AA) Recupero disavanzo di amministrazione esercizio precedente	(-)	0,00
B) Entrate Titoli 1.00 - 2.00 - 3.00 <i>di cui per estinzione anticipata di prestiti</i>	(+)	1.933.193,01 0,00
C) Entrate Titolo 4.02.06 - Contributi agli investimenti direttamente destinati al rimborso dei prestiti da amministrazioni pubbliche	(+)	0,00
D) Spese Titolo 1.00 - Spese correnti <i>- di cui spese correnti non ricorrenti finanziate con utilizzo del risultato di amministrazione</i>	(-)	1.660.552,09 0,00
D1) Fondo pluriennale vincolato di parte corrente (di spesa)	(-)	34.140,00
E) Spese Titolo 2.04 - Altri trasferimenti in conto capitale	(-)	0,00
E1) Fondo pluriennale vincolato di spesa - titolo 2.04 Altri trasferimenti in conto capitale	(-)	0,00
F1) Spese Titolo 4.00 - Quote di capitale amm.to dei mutui e prestiti obbligazionari <i>di cui per estinzione anticipata di prestiti</i>	(-)	0,00 0,00
F2) Fondo anticipazioni di liquidità	(-)	0,00
G) Somma finale (G=A-AA+B+C-D-D1-E-E1-F1-F2)		270.923,92
ALTRE POSTE DIFFERENZIALI, PER ECCEZIONI PREVISTE DA NORME DI LEGGE E DAI PRINCIPI CONTABILI, CHE HANNO EFFETTO SULL'EQUILIBRIO EX ARTICOLO 162, COMMA 6, DEL TESTO UNICO DELLE LEGGI SULL'ORDINAMENTO DEGLI ENTI LOCALI		
H) Utilizzo avanzo di amministrazione per spese correnti e per rimborso dei prestiti <i>di cui per estinzione anticipata di prestiti</i>	(+)	0,00 0,00
I) Entrate di parte capitale destinate a spese correnti in base a specifiche disposizioni di legge o dei principi contabili <i>di cui per estinzione anticipata di prestiti</i>	(+)	0,00 0,00
L) Entrate di parte corrente destinate a spese di investimento in base a specifiche disposizioni di legge o dei principi contabili	(-)	0,00
M) Entrate da accensione di prestiti destinate a estinzione anticipata dei prestiti	(+)	0,00
O1) RISULTATO DI COMPETENZA DI PARTE CORRENTE (O1=G+H+I-L+M)		270.923,92
- Risorse accantonate di parte corrente stanziare nel bilancio dell'esercizio 2022	(-)	0,00
- Risorse vincolate di parte corrente nel bilancio	(-)	0,00
O2) EQUILIBRIO DI BILANCIO DI PARTE CORRENTE		270.923,92
- Variazione accantonamenti di parte corrente effettuata in sede di rendiconto (+)/(-)	(-)	0,00
O3) EQUILIBRIO COMPLESSIVO DI PARTE CORRENTE		270.923,92

VERIFICA EQUILIBRI

EQUILIBRIO ECONOMICO-FINANZIARIO		COMPETENZA (ACCERTAMENTI E IMPEGNI IMPUTATI ALL'ESERCIZIO)
P) Utilizzo avanzo di amministrazione per spese di investimento	(+)	121.619,69
Q) Fondo pluriennale vincolato per spese in conto capitale iscritto in entrata	(+)	480.705,70
R) Entrate titoli 4.00-5.00-6.00	(+)	1.120.037,67
C) Entrate Titolo 4.02.06 - Contributi agli investimenti direttamente destinati al rimborso dei prestiti da amministrazioni pubbliche	(-)	0,00
I) Entrate di parte capitale destinate a spese correnti in base a specifiche disposizioni di legge o dei principi contabili	(-)	0,00
S1) Entrate Titolo 5.02 per Riscossione crediti di breve termine	(-)	0,00
S2) Entrate Titolo 5.03 per Riscossione crediti di medio-lungo termine	(-)	0,00
T) Entrate Titolo 5.04 relative a Altre entrate per riduzione di attivita' finanziarie	(-)	0,00
L) Entrate di parte corrente destinate a spese di investimento in base a specifiche disposizioni di legge o dei principi contabili	(+)	0,00
M) Entrate da accensione di prestiti destinate a estinzione anticipata dei prestiti	(-)	0,00
U) Spese Titolo 2.00 - Spese in conto capitale	(-)	1.320.913,55
U1) Fondo pluriennale vincolato in c/capitale (di spesa)	(-)	367.401,67
V) Spese Titolo 3.01 per Acquisizioni di attivita' finanziarie	(-)	0,00
E) Spese Titolo 2.04 - Altri trasferimenti in conto capitale	(+)	0,00
E1) Fondo pluriennale vincolato di spesa - titolo 2.04 Altri trasferimenti in conto capitale	(+)	0,00
Z1) RISULTATO DI COMPETENZA IN C/CAPITALE (Z1) = P+Q+R-C-I-S1-S2-T+L-M-U-U1-V+E+E1)		34.047,84
Z/1) Risorse accantonate in c/capitale stanziare nel bilancio dell'esercizio 2022	(-)	0,00
- Risorse vincolate in c/capitale nel bilancio	(-)	0,00
Z/2) EQUILIBRIO DI BILANCIO IN C/CAPITALE		34.047,84
- Variazione accantonamenti in c/capitale effettuata in sede di rendiconto (+)/(-)	(-)	0,00
Z3) EQUILIBRIO COMPLESSIVO IN CAPITALE		34.047,84

VERIFICA EQUILIBRI

EQUILIBRIO ECONOMICO-FINANZIARIO		COMPETENZA (ACCERTAMENTI E IMPEGNI IMPUTATI ALL'ESERCIZIO)
S1) Entrate Titolo 5.02 per Riscossioni crediti di breve termine	(+)	0,00
S2) Entrate Titolo 5.03 per Riscossioni crediti di medio-lungo termine	(+)	0,00
T) Entrate Titolo 5.04 relative a Altre entrate per riduzioni di attivita' finanziarie	(+)	0,00
X1) Spese Titolo 3.02 per Concessione crediti di breve termine	(-)	0,00
X2) Spese Titolo 3.03 per Concessione crediti di medio-lungo termine	(-)	0,00
Y) Spese Titolo 3.04 per Altre spese per incremento di attivita' finanziarie	(-)	0,00
W1) RISULTATO DI COMPETENZA (W/1 = O1+Z1+S1+S2+T-X1-X2-Y)		304.971,76
Risorse accantonate stanziare nel bilancio dell'esercizio 2022	(-)	33.908,00
Risorse vincolate nel bilancio	(-)	0,00
W2/EQUILIBRIO DI BILANCIO		271.063,76
Variatione accantonamenti effettuata in sede di rendiconto	(-)	-79.860,33
W3/EQUILIBRIO COMPLESSIVO		350.924,09

Saldo corrente ai fini della copertura degli investimenti pluriennali:

O1) Risultato di competenza di parte corrente		270.923,92
Utilizzo risultato di amministrazione destinato al finanziamento di spese correnti ricorrenti e al rimborso di prestiti al netto del fondo anticipazione di liquidita'	(-)	0,00
Entrate non ricorrenti che non hanno dato copertura a impegni	(-)	0,00
- Risorse accantonate di parte corrente stanziare nel bilancio dell'esercizio 2022	(-)	0,00
- Variazione accantonamenti di parte corrente effettuata in sede di rendiconto(+)/(-)	(-)	0,00
- Risorse vincolate di parte corrente nel bilancio	(-)	0,00
Equilibrio di parte corrente ai fini della copertura degli investimenti pluriennali.		270.923,92

4) LE ENTRATE

La seguente tabella riporta gli accertamenti di competenza e dei residui delle entrate registrati nel 2022

Entrate		Previsioni iniziali	Previsioni definitive	Diff. %	Accertamenti	Diff. %
Titolo I	Entrate tributarie					
Titolo II	Trasferimenti	1.448.512,11	1.434.347,60	99,02%	1.419.128,61	98,94%
Titolo III	Entrate extratributarie	424.487,89	495.033,54	116,62%	514.064,40	103,84%
Titolo IV	Entrate in conto capitale	546.033,56	1.716.679,23	314,39%	1.120.037,67	65,24%
Titolo V	Entrate da riduzioni di attività finanziarie	-	-		-	-
Titolo VI	Accessioni prestiti	350.000,00	350.000,00	100%	-	-
Titolo VII	Anticipazioni da istituto tesoriere/cassiere	436.946,00	436.946,00	100%	0,00	-
Titolo IX	Entrate per conto terzi e partite di giro	1.153.000,00	1.153.000,00	100%	421.538,45	36,56%
Avanzo di amministrazione applicato						
Totale		4.358.979,56	5.586.006,37	128,15%	3.474.769,13	62,20%
Fondo pluriennale vincolato per spese correnti			32.423,00	-	-	-
Fondo pluriennale vincolato per spese c/capitale			480.705,70	-	-	-
Avanzo di amministrazione		60.000,01	121.619,69	202,70%	-	-
Fondo di cassa al 1° gennaio 2022		498.517,94	-	-	-	-
Totale complessivo delle entrate		4.418.979,57	6.220.754,76	140,77%	3.474.769,13	55,86%
Spese		Previsioni iniziali	Previsioni definitive	Diff. %	Impegni	Diff. %
Titolo I	Spese correnti	1.873.000,00	1.961.804,14	104,74%	1.660.552,09	84,64%
Titolo II	Spese in conto capitale	956.033,57	2.669.004,62	279,17%	1.320.913,55	49,49%
Titolo III	Spese per incremento attività finanziarie	0	0	0	0	
Titolo IV	Rimborso prestiti	0	0	0	0	
Titolo V	Chiusura anticipazioni ricevute da istituto tesoriere/cassiere	436.946,00	436.946,00	100%	0	0
Titolo VII	Uscite per conto terzi e partite di giro	1.153.000,00	1.153.000,00	100%	421.538,45	36,56%
Totale		4.418.979,57	6.220.754,76	140,77%	3.403.004,09	54,70%

COMPETENZA							
Entrate	Previsioni iniziali	Previsioni definitive	% di defin.	Accertamenti	Riscossioni	% di realizz.ne	Residui della competenza
Titolo 1-Entrate correnti di natura tributaria	-	-	0	-	0	0	0
Titolo 2- Trasferimenti correnti	1.448.512,11	1.434.347,60	99,02%	1.419.128,61	1.337.212,99	94,23%	81.915,62
Titolo 3- Entrate extratributarie	424.487,89	495.033,54	116,62%	514.064,40	453.706,75	88,26%	60.357,65
Titolo 4-Entrate in conto capitale	546.033,56	1.716.679,23	314,39%	1.120.037,67	63.458,87	5,67%	1.056.578,80
Titolo 5- Entrate da riduzioni di attività finanziarie	-	-		-	0		0
Titolo 6- Accensioni prestiti	350.000,00	350.000,00	100%	-	0		0
Titolo 7- Anticipazioni da istituto tesoriere/cassiere	436.946,00	436.946,00	100%	0,00	0		0
Titolo 9- Entrate per conto terzi e partite di giro	1.153.000,00	1.153.000,00	100%	421.538,45	417.510,45	99,04%	4.027,62
Totale	4.358.979,56	5.586.006,37	128,15%	3.474.769,13	2.271.889,44	65,38%	1.202.879,69
Fondo pluriennale vincolato per spese correnti	0	32.423,00					
Fondo pluriennale vincolato per spese conto capitale	0	480.705,70					
Avanzo di amministrazione	60.000,01	121.619,69	202,70%				
Fondo di cassa al 1 gennaio 2020	498.517,94	-					
Totale complessivo delle entrate	4.418.979,57	6.220.754,76	140,77%	3.474.769,13	2.271.889,44	65,38%	1.202.879,69

RESIDUI					
Entrate	Conservati	Riscossi	Eliminati	Rimasti	Percentuale
					Riscossi/conservati
Titolo 1-Entrate correnti di natura tributaria	0	0	0	0	0
Titolo 2-Trasferimenti correnti	154.303,17	111.094,02	17.800,00	25.409,15	72%
Titolo 3- Entrate extratributarie	88.714,84	42.811,87	0	45.902,97	49%
Titolo 4-Entrate in conto capitale	1.175.364,18	201.730,63	0	973.633,55	18%
Titolo 5- Entrate da riduzioni di attività finanziarie	0	0	0	0	0
Titolo 6- Accensioni prestiti					

Titolo 7- Anticipazioni da istituto tesoriere/cassiere	0	0	0	0	0
Titolo 9- Entrate per conto terzi e partite di giro	4.558,75	4.558,75	0	0	100%
Totale	1.422.940,94	360.195,27	17.800,00	1.044.945,67	26%

4.1) I mutui

Non sono stati assunti Mutui nel corso dell'anno 2022.

5) LA GESTIONE DI CASSA

I movimenti di cassa dell'esercizio 2022 vedono riscossioni per €. 2.632.084,71 e pagamenti per € 2.846.579,12.

Il fondo di cassa finale dell'ente risulta pari a €. 284.023,53.

Con delibera n. 85 del 29/12/2021 è stata richiesta anticipazione di Tesoreria, nei limiti consentiti dall'art. 222 del D.Lgs n. 267/2000. La richiesta è stata inoltrata alla Tesoreria prudenzialmente per far fronte al pagamento dei progetti del PSR e Fondo verde.

Nell'anno 2022 non è stata utilizzata l'anticipazione di tesoreria

Si evidenzia la necessità di un costante monitoraggio, da parte di tutti i responsabili di servizio, ai quali è assegnata la gestione dei capitoli di entrata e di spesa, delle riscossioni facendo particolare attenzione alle relative rendicontazioni agli Enti erogatori.

6) LE SPESE

La seguente tabella riporta gli impegni di competenza e dei residui delle spese registrati nel 2022:

COMPETENZA							
Uscite	Previsioni iniziali	Previsioni definitive	% di defin.	Impegni	Pagamenti	% di realizz.ne	Residui della competenza
Titolo 1- Spese correnti	1.873.000,00	1.961.804,14	104,74%	1.660.552,09	1.266.971,68	76,30%	393.580,41
Titolo 2- Spese in conto capitale	956.033,57	2.669.004,62	279,17%	1.320.913,55	512.959,33	38,83%	807.954,22
Titolo 3- Spese per incremento attività finanziarie	0	0	0	0	0	0	0
Titolo 4- Rimborsi prestiti	0	0	0	0	0	0	0
Titolo 5- Chiusura anticipazioni ricevute da istituto tesoriere/cassiere	436.946,00	436.946,00	100%	0	0	0	0
Titolo 7- Uscite per conto terzi e partite di giro	1.153.000,00	1.153.000,00	100%	421.538,45	359.276,69	85,23%	62.261,76
Totale	4.418.979,57	6.244.764,71	141,32%	3.403.004,09	2.139.207,70	62,86%	1.263.796,39
Disavanzo di amministrazione	0	0	0	0	0	0	0
Totale complessivo delle spese	4.418.979,57	6.244.764,71	141,32%	3.403.004,09	2.139.207,70	62,86%	1.263.796,39

RESIDUI					
Uscite	Conservati	Pagati	Eliminati	Rimasti	Percentuale
					Pagati/conservati
Titolo 1- Spese correnti	456.816,73	381.891,92	13.385,84	61.538,97	84%
Titolo 2- Spese in conto capitale	397.607,45	298.036,10	195,61	99.375,75	75%
Titolo 3- Spese per incremento attività finanziarie	0	0	0	0	0
Titolo 4- Rimborsi prestiti	0	0	0	0	0
Titolo 5- Chiusura anticipazioni ricevute da istituto tesoriere/cassiere	0	0	0	0	0
Titolo 7- Uscite per conto terzi e partite di giro	34.464,08	27.443,40	0	7.020,68	80%
Totale	888.888,27	707.371,42	13.581,45	167.935,40	80%
Disavanzo di amministrazione	0	0	0	0	0
Totale complessivo delle spese	888.888,27	707.371,42	13.581,45	167.935,40	80%

6.1) Le spese correnti

Le spese correnti sono rappresentate dal titolo I e comprendono tutte le spese di funzionamento dell'ente, ovvero quelle spese necessarie alla gestione ordinaria dei servizi, del patrimonio, ecc. La gestione delle spese correnti dell'anno 2022 distinte per categorie economiche, riporta il seguente andamento:

	Anno 2022
Redditi da lavoro dipendente	755.194,06
Imposte e tasse a carico dell'ente	60.488,41
Acquisti di beni e servizi	631.499,30
Trasferimenti correnti	173.000,00
Trasferimenti d tributi	0,00

Fondi Perequativi	0,00
Interessi passivi	0,00
Altre spese per redditi da capitale	0,00
Rimborsi e poste correttive delle entrate	1.238,00
Altre spese correnti	39.130,99
Totale	1.660.552,09

6.1.1) Riepilogo spese correnti per funzioni ed interventi

Il riepilogo complessivo degli impegni di spesa corrente suddiviso per missioni è il seguente:

PROSPETTO DELLE SPESE DI BILANCIO PER MISSIONI, PROGRAMMI E MACROAGGREGATI SPESE CORRENTI – IMPEGNI IN C/COMPETENZA

MISSIONI E PROGRAMMI \ MACROAGGREGATI	Redditi da lavoro dipendente	Imposte e tasse a carico dell'ente	Acquisto di beni e servizi	Trasferimenti correnti	Trasferimenti di tributi	Fondi perequativi	Interessi passivi	Altre spese per redditi da capitale	Rimborsi e poste correttive delle entrate	Altre spese correnti	Totale
<i>TOTALE MISSIONE 1 - Servizi istituzionali, generali e di gestione</i>	<i>502.811,66</i>	<i>42.090,07</i>	<i>274.251,78</i>	<i>17.076,00</i>	<i>0,00</i>	<i>0,00</i>	<i>0,53</i>	<i>0,00</i>	<i>1.238,80</i>	<i>39.130,99</i>	<i>876.599,83</i>
<i>TOTALE MISSIONE 2 - Giustizia</i>	<i>0,00</i>	<i>0,00</i>	<i>0,00</i>	<i>0,00</i>	<i>0,00</i>	<i>0,00</i>	<i>0,00</i>	<i>0,00</i>	<i>0,00</i>	<i>0,00</i>	<i>0,00</i>
<i>TOTALE MISSIONE 3 - Ordine pubblico e sicurezza</i>	<i>0,00</i>	<i>0,00</i>	<i>0,00</i>	<i>0,00</i>	<i>0,00</i>	<i>0,00</i>	<i>0,00</i>	<i>0,00</i>	<i>0,00</i>	<i>0,00</i>	<i>0,00</i>
<i>TOTALE MISSIONE 4 - Istruzione e diritto allo studio</i>	<i>0,00</i>	<i>0,00</i>	<i>0,00</i>	<i>0,00</i>	<i>0,00</i>	<i>0,00</i>	<i>0,00</i>	<i>0,00</i>	<i>0,00</i>	<i>0,00</i>	<i>0,00</i>
<i>TOTALE MISSIONE 5 - Tutela e valorizzazione dei beni e delle attività culturali</i>	<i>0,00</i>	<i>0,00</i>	<i>3.560,52</i>	<i>0,00</i>	<i>0,00</i>	<i>0,00</i>	<i>0,00</i>	<i>0,00</i>	<i>0,00</i>	<i>0,00</i>	<i>3.560,52</i>
<i>TOTALE MISSIONE 6 - Politiche giovanili, sport e tempo libero</i>	<i>0,00</i>	<i>0,00</i>	<i>0,00</i>	<i>0,00</i>	<i>0,00</i>	<i>0,00</i>	<i>0,00</i>	<i>0,00</i>	<i>0,00</i>	<i>0,00</i>	<i>0,00</i>
<i>TOTALE MISSIONE 7 - Turismo</i>	<i>0,00</i>	<i>0,00</i>	<i>165.818,93</i>	<i>18.500,00</i>	<i>0,00</i>	<i>0,00</i>	<i>0,00</i>	<i>0,00</i>	<i>0,00</i>	<i>0,00</i>	<i>184.318,93</i>
<i>TOTALE MISSIONE 8 - Assetto del territorio ed edilizia abitativa</i>	<i>0,00</i>	<i>0,00</i>	<i>0,00</i>	<i>0,00</i>	<i>0,00</i>	<i>0,00</i>	<i>0,00</i>	<i>0,00</i>	<i>0,00</i>	<i>0,00</i>	<i>0,00</i>
<i>TOTALE MISSIONE 9 - Sviluppo sostenibile e tutela del territorio e dell'ambiente</i>	<i>252.382,40</i>	<i>18.398,34</i>	<i>187.868,07</i>	<i>137.424,00</i>	<i>0,00</i>	<i>0,00</i>	<i>0,00</i>	<i>0,00</i>	<i>0,00</i>	<i>0,00</i>	<i>596.072,81</i>
<i>TOTALE MISSIONE 10 - Trasporti e diritto alla mobilità</i>	<i>0,00</i>	<i>0,00</i>	<i>0,00</i>	<i>0,00</i>	<i>0,00</i>	<i>0,00</i>	<i>0,00</i>	<i>0,00</i>	<i>0,00</i>	<i>0,00</i>	<i>0,00</i>
<i>TOTALE MISSIONE 11 - Soccorso civile</i>	<i>0,00</i>	<i>0,00</i>	<i>0,00</i>	<i>0,00</i>	<i>0,00</i>	<i>0,00</i>	<i>0,00</i>	<i>0,00</i>	<i>0,00</i>	<i>0,00</i>	<i>0,00</i>
<i>TOTALE MISSIONE 12 - Diritti sociali, politiche sociali e famiglia</i>	<i>0,00</i>	<i>0,00</i>	<i>0,00</i>	<i>0,00</i>	<i>0,00</i>	<i>0,00</i>	<i>0,00</i>	<i>0,00</i>	<i>0,00</i>	<i>0,00</i>	<i>0,00</i>

	<i>TOTALE MISSIONE 13 - Tutela della salute</i>	0,00	0,00	0,00	0,00	0,00	0,00	0,00	0,00	0,00	0,00	0,00
	<i>TOTALE MISSIONE 14 - Sviluppo economico e competitività</i>	0,00	0,00	0,00	0,00	0,00	0,00	0,00	0,00	0,00	0,00	0,00
	<i>TOTALE MISSIONE 15 - Politiche per il lavoro e la formazione professionale</i>	0,00	0,00	0,00	0,00	0,00	0,00	0,00	0,00	0,00	0,00	0,00
	<i>TOTALE MISSIONE 16 - Agricoltura, politiche agroalimentari e pesca</i>	0,00	0,00	0,00	0,00	0,00	0,00	0,00	0,00	0,00	0,00	0,00
	<i>TOTALE MISSIONE 17 - Energia e diversificazione delle fonti energetiche</i>	0,00	0,00	0,00	0,00	0,00	0,00	0,00	0,00	0,00	0,00	0,00
	<i>TOTALE MISSIONE 18 - Relazioni con le altre autonomie territoriali e locali</i>	0,00	0,00	0,00	0,00	0,00	0,00	0,00	0,00	0,00	0,00	0,00
	<i>TOTALE MISSIONE 19 - Relazioni internazionali</i>	0,00	0,00	0,00	0,00	0,00	0,00	0,00	0,00	0,00	0,00	0,00
	<i>TOTALE MISSIONE 20 - Fondi e accantonamenti</i>	0,00	0,00	0,00	0,00	0,00	0,00	0,00	0,00	0,00	0,00	0,00
	<i>TOTALE MISSIONE 50 - Debito pubblico</i>	0,00	0,00	0,00	0,00	0,00	0,00	0,00	0,00	0,00	0,00	0,00
	<i>TOTALE MISSIONE 60 - Anticipazioni finanziarie</i>	0,00	0,00	0,00	0,00	0,00	0,00	0,00	0,00	0,00	0,00	0,00
	TOTALE MACROAGGREGATI	755.194,06	60.488,41	631.499,30	173.000,00	0,00	0,00	0,53	0,00	1.238,80	39.130,99	1.660.552,09

Esercizio 2022

6.1.2) La spesa del personale

Disponibilità e gestione delle risorse umane

Per raggiungere gli obiettivi prefissati è fondamentale, oltre alla disponibilità di risorse economiche, l'apporto delle persone sia nella dimensione quantitativa (numero di dipendenti necessari) sia nella dimensione qualitativa: adeguatezza delle competenze, elasticità al cambiamento, senso di appartenenza, apporto collaborativo di ognuno.

Nel 2017 si è provveduto all'ampliamento della Dotazione Organica dell'Ente (approvata con Deliberazione del Comitato Esecutivo n. 25 del 28/04/2017 poi revisionata con deliberazione del Comitato Esecutivo n. 4 del 09/02/2022), che di seguito viene riportata. Da tenere comunque presente che alla luce della Riforma Madia il concetto di dotazione organica si è rivoluzionato, ma rimane pur sempre una base di partenza per l'Ente.

Organigramma dell'Ente

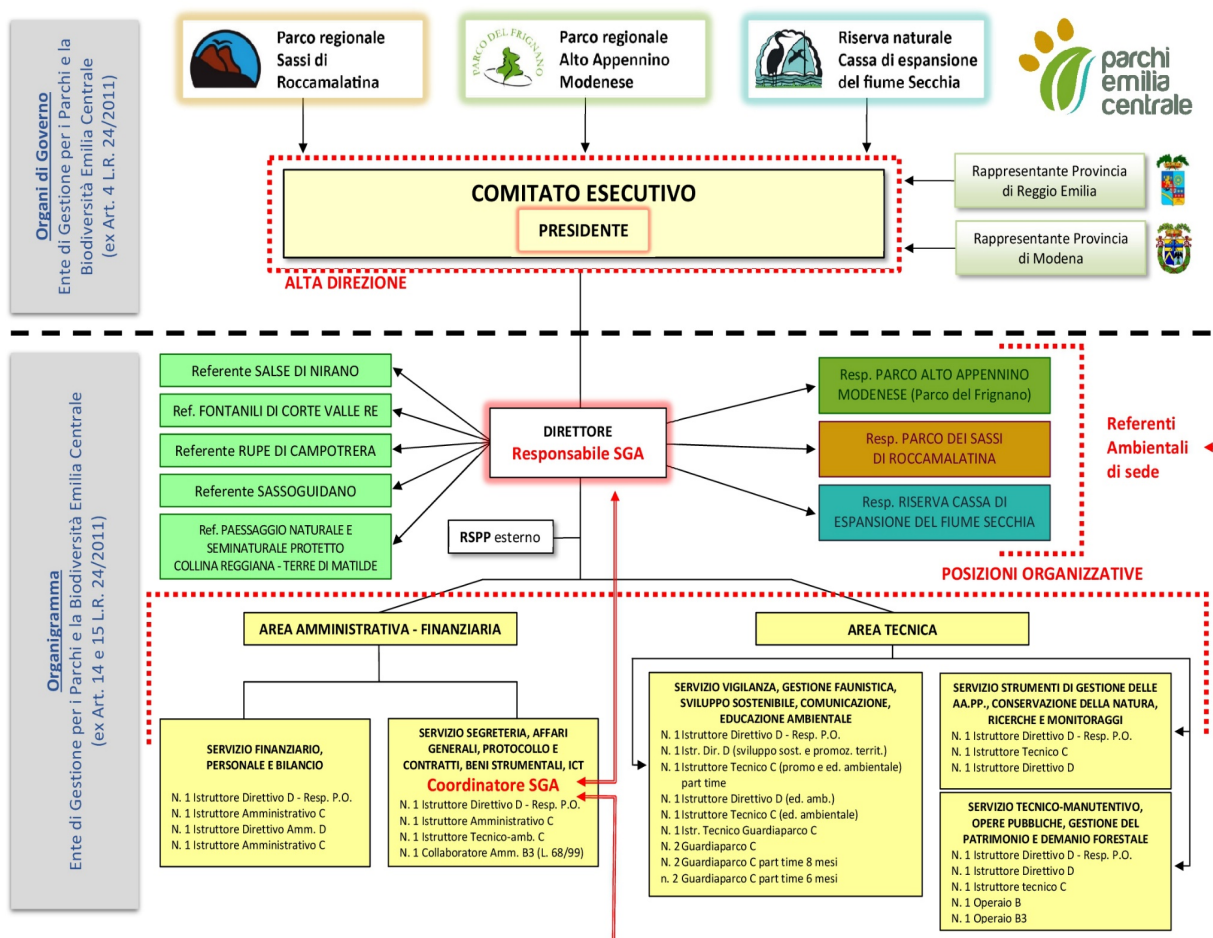

ASSUNZIONE LEGGE 68/99:

Tenuta in considerazione la necessità di adempiere agli obblighi previsti dalla legge 68/1999 in materia di assunzioni dei lavoratori con disabilità, nel 2021 si è proceduto a prolungare il contratto della dipendente assunta con profilo professionale di "Collaboratore amministrativo"; con determinazione del Direttore n. 39 del 06/04/2021 è stata disposta la proroga del suddetto contratto a tempo determinato part-time 20 ore settimanali della dipendente S.P. a decorrere dal 12/04/2021 con termine fissato al

11/04/2023. Nel corso del 2022, al fine di adempiere ai suddetti Obblighi di Legge, si è proceduto alla programmazione del concorso pubblico per l'assunzione a tempo parziale ed indeterminato della Figura Professionale di "Collaboratore Amministrativo". Non sussistendo al momento l'obbligo di assunzione ex legge 68/99 e considerato che il numero dei dipendenti a tempo indeterminato non raggiunge le 15 unità, la procedura è stata avviata nel corso del 2022 con la predisposizione degli atti necessari e programmando l'uscita del bando per aprile 2023, quando il contratto della dipendente attualmente in forza come categoria protetta, sarà scaduto e rispettando la programmazione il numero dei dipendenti tornerà a raggiungere le 15 unità.

ASSUNZIONE A TEMPO DETERMINATO TRAMITE GRADUATORIA:

L'istruttore Tecnico addetto all'educazione ambientale ha fatto richiesta di aspettativa per mandato politico a far data dal 01/01/2022, per cui, rimanendo scoperto il CEAS, si è resa necessaria una valutazione sulle figure per poter coprire tale mancanza. Con determinazione n. 19 del 23/02/2022, l'istruttore direttivo Tecnico per l'Educazione ambientale a tempo determinato con contratto part time al 50% è stato passato full time a decorrere dal 01/03/2022.

ASSUNZIONI A TEMPO DETERMINATO TRAMITE SOMMINISTRAZIONE:

Anche per il 2022, a fronte dell'emergenza sanitaria ancora in corso e dell'urgenza scaturita dall'elevato numero di progetti in corso e dal calo di forza lavoro verificatosi nel corso del 2021, si è deciso di procedere l'affidamento del servizio di somministrazione di lavoro temporaneo; la trattativa diretta sul portale MEPA è stata avviata con la società RANDSTAD Spa e con determinazione n. 64 del 29/03/2022 è stato affidato l'appalto del servizio alla predetta società per la durata di 12 mesi dalla stipula del contratto. Nel contratto erano previste n.4 figure: un istruttore direttivo tecnico cat. D1 part time 18 ore settimanali per mesi 10, un istruttore amministrativo cat. C1 part time 20 ore settimanali per mesi 10, un istruttore tecnico geometra cat. C1 part time 18 ore settimanali per mesi 10 e un collaboratore tecnico operaio cat. B3 full time per mesi 8.

PROCEDURA CONCORSUALE DIRETTORE EX ART. 110 DEL D.LGS 267/2000

L'avvio della procedura è stato rimandato al 2023. In attesa della nomina dei nuovi organi amministrativi il contratto a tempo determinato del Direttore, in scadenza il 30/11/2022, è stato prorogato al 30/06/2023 con deliberazione n. 74 del 14/10/2022

ASSUNZIONE PERSONALE STAGIONALE:

Nel Piano Occupazionale 2022 sono state previste assunzioni di N. 4/6 Istruttori di Vigilanza-Guardie Parco stagionali scaglionate da Giugno a Novembre; si è proceduto inizialmente ad attingere dalla graduatoria in corso di validità per l'assunzione del personale necessario, ma avendo ricevuto solamente due risposte di accettazione per l'incarico richiesto si è deciso di procedere ad indire una selezione pubblica per assunzioni a tempo determinato-stagionali al profilo professionale di "Istruttore di Vigilanza Guardiaparco" cat. C.

Con determinazione n. 72 del 21/04/2022 è stato approvato l'avviso di selezione;

In data 26/05/2022 si è svolta la prova relativa alla selezione e con determinazione n. 116 del 30/05/2022 è stata approvata la graduatoria finale;
Con determina n. 122 del 03/06/2022 sono state effettuate n. 2 assunzioni dalla graduatoria ancora in corso di validità e approvata nel 2019;
Con determina n. 129 del 13/06/2022 si è proceduto all'assunzione di n.4 Guardie Stagionali a decorrere dall' 1/07/2022 al 30/09/2022. Tutte e 4 le figure professionali sono state assunte facendo riferimento alla nuova graduatoria.
A seguito della dimissione volontaria di n.1 Guardia Parco, si è proceduto all'assunzione di una nuova figura professionale "Istruttore di Vigilanza Guardiaparco" cat. C, assunta con determina 157 del 22/07/2022, a decorrere dalla data del 01/08/2022 fino al 31/10/2022.
Con determina n. 215/2022 del 26/09/2022 si è proceduto alla proroga per mesi 2, a decorrere dalla data del 01/10/2022 e fino al 30/11/2022 di n.1 Guardia Parco.

ATTIVAZIONE STAGE/TIROCINI

Nel corso del 2022 sono arrivate n. 2 richieste:

- Luglio/agosto Stage studente dell'Istituto agrario di Siena;
- realizzata una Tesi di Laurea in scienze naturali, dal titolo "Studio dell'impatto dell'alta velocità sulla diversità dell'avifauna nella Riserva Naturale Fontanili di Corte Valle Re (RE)", da parte di una studentessa collaboratrice E. Bergamini, discussa presso l'Alma Mater Studiorum di Bologna, il 6 luglio.

AVVIO PROCEDURE SELEZIONE PUBBLICA A TEMPO INDETERMINATO

Nel corso del 2022 sono state avviate le seguenti selezioni pubbliche:

- Selezione pubblica per titoli ed esami per la formazione di una graduatoria per n. 1 assunzione a tempo pieno ed indeterminato al profilo professionale di "istruttore direttivo tecnico" Cat.D, bando di concorso approvato con determina 212 del 22/09/2022 e rettificato con determina 247/2022 del 16/11/2022; le modifiche al bando hanno interessato i titoli di studio validi per l'ammissione e la posticipazione della data di svolgimento della prova scritta ed orale che si terranno rispettivamente il 18/01/2023 e il 06/02/2023.
- Selezione pubblica per soli esami volta alla formazione di una graduatoria per n. 1 assunzione a tempo pieno ed indeterminato al profilo professionale di "istruttore amministrativo" cat. C., bando di concorso approvato con determina 271/2022 del 02/12/2022 e pubblicato sulla gazzetta ufficiale del 03/01/2023.
- Selezione pubblica per soli esami per la formazione di una graduatoria per n. 1 assunzione a tempo pieno ed indeterminato al profilo professionale di "operaio specializzato" cat. B3, Bando di concorso approvato con determina n. 300 del 16/12/2022 e in corso di pubblicazione.

VARIAZIONI:

Nel corso del 2022 si sono verificate le seguenti variazioni:

- Trasferimento di una dipendente a tempo pieno ed indeterminato dal servizio finanziario, personale e bilancio al servizio segreteria, affari generali, protocollo e contratti, beni strumentali, ict (information communication technology) con determina 29/2022 del 28/02/2022.
- Procedura di Progressione verticale interna dalla categoria C alla categoria D. Bando approvato con determinazione n. 90 del 10/05/2022. Con determinazione n. 112 del 27/05/2022 è stata approvata la graduatoria finale ed è stata attribuita la progressione a far data dall'01/06/2022.

EMERGENZA COVID-19

Nei primi mesi del 2022, preso atto del riacutizzarsi dell'emergenza epidemiologica nel periodo a cavallo della fine e dell'inizio dell'anno, l'Ente ha proseguito nell'adottare tutte le misure di contenimento necessarie per limitare la diffusione dei contagi già adottate nei due anni precedenti tenendo conto dei provvedimenti adottati dal governo.

Nello specifico si sono susseguite comunicazioni trasmesse con le relative circolari governative, come di seguito riportati:

- In data 14/01/2022, Protocollo n.66 comunicazione avente per oggetto "Obbligo vaccinale per i lavoratori over-50" con riferimento al prolungamento dell'obbligo vaccinale per i lavoratori over 50 fino al 15/06/2022 e l'obbligo di green pass base per l'accesso delle utenze ai pubblici uffici.
- In data 15/04/2022, Protocollo n. 1017 comunicazione avente per Oggetto "Fine dello stato di Emergenza legato alla pandemia Covid-19".

SMART WORKING:

E' sicuramente da evidenziare come anche nel corso del 2022 lo smart working abbia avuto un utilizzo concreto ed efficace da parte dei dipendenti dell'Ente, sia in termini di risultati attesi che come strumento efficace nel ridurre la presenza in ufficio e di conseguenza la limitazione dei contagi nei primi mesi dell'anno. le nuove linee governative emerse a seguito dell'emanazione del decreto legge 21 settembre 2021, cd. "Decreto green pass", hanno imposto una ridefinizione delle modalità di svolgimento del lavoro agile, portando l'Ente a ridurre a numero 2 giorni settimanali le giornate di smart working per i dipendenti a tempo pieno e a una giornata per i dipendenti a part time verticale, mantenendo questa linea di azione anche nel corso del 2022.

- I contratti individuali stipulati nel corso 2021 relativi allo smart working sono stati prorogati al 30/04/2022, in attesa di maggiori chiarimenti da parte del Dipartimento della Funzione Pubblica per la programmazione 2022;
- Con deliberazione del Comitato Esecutivo n. 32 del 22/04/2022 è stato approvato il POLA che ha mantenuto le linee di indirizzo impostate nel 2021, in seguito sono state gestite le nuove richieste di autorizzazione al lavoro agile; sono state gestite n. 11 richieste;

Benessere Organizzativo:

Nel 2022 è stata effettuata una Formazione specifica per sviluppare le competenze trasversali dei Responsabili. Questa formazione ha visto impegnati i Responsabili in un vero e proprio percorso individuale con l'obiettivo di:

- prendere consapevolezza del proprio set di competenze possedute
- Identificare i propri punti di forza e aree di miglioramento
- dare vita ad un piano di miglioramento personalizzato
- Migliorare l'efficacia nelle relazioni e nella gestione dei propri collaboratori

Dopo una prima parte di lavoro individuale con la formatrice, il Gruppo ha messo a fattor comune gli elementi emersi, in ottica di condivisione e miglioramento come squadra. Il percorso è terminato con una giornata di Team Building Outdoor, nella quale si è ragionato sui punti di forza e sulle aree di miglioramento della squadra nel suo complesso, del vantaggio che si ha nell'avere stili comportamentali diversi e quindi un team eterogeneo in termini di competenze soft. L'eterogeneità garantisce dinamicità, punti di vista diversi, confronto e crescita e, se ben gestita, può portare a risultati straordinari.

L'esperienza della giornata nel bosco ha, infine, predisposto i partecipanti ad uno stato di benessere psico-fisico permettendo loro di affrontare le diverse tematiche in modo più costruttivo, unendo diversi fattori quali una situazione di immersione nella natura con i relativi benefici del "forest bathing" e l'attività fisica di movimento (trekking e prova di sopravvivenza).

Sono stati predisposti i questionari sia di clima interno che di customer satisfaction. I primi sono stati anche somministrati on line, grazie alla collaborazione con la Ditta HR Lively che ha messo a disposizione la propria piattaforma di Google Form. Per quanto riguarda i questionari della customer, dopo un iniziale analisi, anche in conformità alla politica ambientale dell'Ente si è valutato di aspettare a procedere in attesa di poterli poterli predisporre anch'essi online. Il servizio ha valutato qualche richiesta di offerta, ritenendole troppo onerose rispetto ai numeri che gestisce l'ente.

In applicazione del contratto decentrato, in relazione al welfare aziendale, si è deciso di acquistare delle welfare virtuali da consegnare ai dipendenti che permettono acquisti di diversi marchi attraverso una piattaforma online.

Il servizio personale ha, come da indicazioni del nucleo di valutazione, formato ed informato il personale dipendente in merito al codice di comportamento (nella seduta via zoom del 15/12/2022).

Per quanto riguarda la formazione e lo sviluppo l'Ente ha aderito all'iniziativa promossa dal Dipartimento della Funzione Pubblica denominato Syllabus, attraverso il quale è stata data la possibilità a tutti i dipendenti di seguire corsi gratuiti relativi alla digitalizzazione delle pubbliche amministrazioni. Tutti i dipendenti hanno effettuato l'iscrizione e il test iniziale, è ancora in corso il monitoraggio sulla fruizione dei corsi.

In data 19/12/2022 tutti i dipendenti dell'Ente hanno partecipato alla formazione obbligatoria in tema di Privacy.

La dotazione organica, di seguito elencata, rappresenta uno strumento per rappresentare le risorse umane disponibili, di seguito descritte:

Qualifica	Dotazione	Tempo pieno	Part Time Inf. 50%	Part Time Sup. 50%	Totale dipendenti al	Totale gen
-----------	-----------	-------------	--------------------	--------------------	----------------------	------------

								31/12/2022		erale
		Uo min i	Do nn e	Uo min i	Do nn e	Uo min i	Do nn e	Uo min i	Do nn e	
DIRIGENTE A TEMPO INDETERMINATO	0	0	0	0	0	0	0	0	0	0
POSIZIONE EC. D4 PROFILI ACCESSO D3	1	1	0	0	0	0	0	1	0	1
POSIZIONE ECONOMICA D3	2	1	1	0	0	0	0	1	1	2
POSIZIONE ECONOMICA D2	2	2	0	0	0	0	0	2	0	2
POSIZIONE ECONOMICA D1 ACCESSO D1	4	1	1	0	0	0	0	1	1	2
POSIZIONE ECONOMICA C4	3	1	2	0	0	0	0	1	2	3
POSIZIONE ECONOMICA C3	0	0	0	0	0	0	0	0	0	0
POSIZIONE ECONOMICA C1	14	0	1	0	0	1	1	1	2	3
POSIZIONE ECONOMICA B4	1	1	0	0	0	0	0	1	0	1
POSIZIONE ECONOMICA B3	1	0	0	0	0	0	0	0	0	0
TOTALE GENERALE	28	7	5	0	0	1	1	8	6	14

Qualifica	N.	Tempo pieno		Part Time Inf. 50%		Part Time Sup. 50%		Totale dipendenti al 31/12/2022		Totale generale
		Uo mini	Do nne	Uo mini	Do nne	Uo mini	Do nne	Uo mini	Do nne	
DIRIGENTE FUORI D.O. ART. 110 C.2	1	1	0	0	0	0	0	1	0	1
TOTALE GENERALE	1	1	0	0	0	0	0	1	0	1

Rispetto dei limiti di spesa del personale

Si ricorda che dal 2014 il D.L. n.90/2014 (convertito nella legge n.114/2014) ha modificato la disciplina vincolistica in materia di spese di personale, stabilendo:

- per gli enti non soggetti a patto, che il tetto di riferimento è costituito dalla spesa sostenuta nell'anno 2008;
- l'abrogazione del divieto, contenuto nell'art.76, comma 7, del D.L. n.78/2010, di procedere ad assunzioni di personale nel caso di superamento dell'incidenza del 50% della spesa di personale sulle spese correnti. Con riguardo a tale aspetto va segnalata la deliberazione n. 27/SEZAUT/2015 con cui la Corte dei conti – Sezione autonomie, ha ritenuto immediatamente cogenti le disposizioni contenute nell'art. 1, comma 557, lett. a) della legge n. 296/2006 che prevedono la riduzione dell'incidenza percentuale delle spese di personale sulle spese correnti;
- la modifica dei limiti del turn-over;
- la modifica dei limiti di spesa (dal 50% al 100% della spesa sostenuta nel 2009) per il personale a tempo determinato, limitatamente agli enti locali che rispettano i limiti di spesa previsti dai commi 557 e 562 della legge n. 296/2006.

Nel 2017 (con deliberazione del Comitato Esecutivo n. 25 del 28/04/2017) è stata approvata la nuova dotazione organica dell'Ente che ha portato un ampliamento delle risorse a 30 unità, di cui 9 part-time. L'ampliamento della dotazione si è reso necessario visto il trasferimento in capo all'Ente di competenze gestionali relative a nuove aree protette e Siti di Rete Natura 2000 da parte della Regione Emilia – Romagna. Dopo quasi cinque anni di utilizzo si è reso necessario una revisione di quanto approvato nel 2017 , a fronte di alcuni cambiamenti interni e di nuove dinamiche dettati dai progetti portati avanti che hanno visto l'Ente impegnato in questi anni, spesso utilizzando figure trasversali tra servizi .La nuova revisione , approvata con atto deliberativo del Comitato Esecutivo N. 4 del 09/02/2022, ha diminuito le unità portandole da 30 a 28 di cui 5 part time. Nonostante detto ampliamento i limiti assunzionali legati alla vecchia dotazione comunque non sono stati superati, per le spese detratte relative agli arretrati del CCNL 2019/2021, pagati anche al personale cessato.

In relazione ai **limiti di spesa del personale a tempo indeterminato** previsti dal comma 562 (ovvero dai commi 557 e seguenti) della legge n. 296/2006, si dà atto che:

- ⇒ Il limite di spesa del 2008 è stato aumentato di € 434.395,00 (valore delle 18 unità della D.O.) in quanto con deliberazione del Comitato Esecutivo a n. 25/2017 è stata aumentata la Dotazione Organica a seguito di trasferimento di funzioni della Regione Emilia Romagna;
- ⇒ **L'Ente ha rispettato i vincoli di legge**, come si desume dal seguente prospetto riepilogativo:

Descrizione	Tetto di spesa enti non soggetti a patto	Aumento Dotazione Organica	Anno di riferimento
	2008	16 unità	2022
Spese intervento 01	667.818,00		754.948,00
Irap intervento 07	43.879,00		52.668,00
Intervento 09 (rimborso spese agenzia interinale)			69.293,00
Spese comandi			1.410,00
Totale spese di personale (A)	711.697,00	433.343,00	878.319,00
(-) Componenti escluse (B): spesa ex art. 110 d.lgs 267/00	0		87.454,00
(-) Assunzione L.68			18.390,00
(-) rimborso personale Progetto Life			8.795,00
Differenza aumenti contrattuali			66.834,00
(=) Componenti assoggettate al limite di spesa (C=A-B)	711.697,00		696.846,00
Con aumento DO		1.145.040,00	

A seguito delle 4 stabilizzazioni effettuate ai sensi del D.Lgs. 75/2017 nel corso del 2018, il limite della spesa del personale a tempo determinato del 2009, di €. 313.213,00, è

diminuito di €. 102.934,00 (totale spesa stabilizzazioni) decurtati dal tempo determinato, da cui il totale effettivo che ne risulta è di €. 210.279,00.

In relazione ai limiti di **spesa del personale a tempo determinato** previsti dall'art. 9, comma 28, del D.L. n.78/2010, si dà atto che questo ente:

⇒ ha rispettato i vincoli di legge, come si desume dal seguente prospetto riepilogativo:

Descrizione	2009	Limite (100%)	2022
Tempo determinato, co.co.co., convenzioni	210.279,00		114.142
Spesa assunzioni agenzia interinale.	0		69.293
Totale spesa <i>Forme flessibili lavoro</i>	210.279,00	210.279,00	183.435
MARGINE			-26.844

* Escluse le spese per incarichi ex art. 110 D.Lgs 267/2000 (Direttore) e assunzione L68

6.2) Le spese in conto capitale: gli investimenti

Per quanto riguarda le spese in conto capitale dell'esercizio di riferimento si rilevano per funzioni, come da seguente tabella.

02 Investimenti fissi lordi	1.320.913,55
03 Contributi agli investimenti	0
Totale	1.320.913,55

7) LA GESTIONE DEI RESIDUI

7.1) Il riaccertamento ordinario dei residui

Il termine dell'esercizio si è provveduto al **riaccertamento ordinario dei residui**, approvato con deliberazione del Comitato Esecutivo N. 17 in data 30/03/2023.

Con tale delibera:

- nel bilancio dell'esercizio in cui era imputato l'impegno cancellato, si provvede a costituire (o a incrementare) il fondo pluriennale vincolato per un importo pari a quello dell'impegno cancellato;
- nel primo esercizio del bilancio di previsione si incrementa il fondo pluriennale iscritto tra le entrate, per un importo pari all'incremento del fondo pluriennale iscritto nel bilancio dell'esercizio precedente, tra le spese;
- nel bilancio dell'esercizio cui la spesa è reimputata si incrementano o si iscrivono gli stanziamenti di spesa necessari per la reimputazione degli impegni.

Complessivamente sono state re imputati €. 888.845,82 di impegni, di cui:

- €. €. 487.304,15 finanziati con entrate correlate;
- €. 401.541,67 finanziate tramite il Fondo pluriennale vincolato.

In tale sede sono state altresì re imputate €. 1.354.972,20 di entrate, di cui:

- €. 487.304,15 quali entrate correlate alle spese;
- €. 0,00 quali entrate non correlate che influenzano negativamente il risultato di amministrazione dell'esercizio.

8) IL FONDO PLURIENNALE VINCOLATO

Fondo Pluriennale Vincolato

Fondo Pluriennale Vincolato al 31/12/2022 pari ad €. €. 401.541,67

Fondo Pluriennale Vincolato per spese correnti pari ad €. 34.140,00

Fondo Pluriennale Vincolato per spese in conto capitale pari ad €. 367.401,67

8.1) Il fondo pluriennale vincolato costituito in occasione del riaccertamento ordinario

Secondo il medesimo principio contabile prescinde dalla natura vincolata o destinata delle entrate che lo alimentano, il fondo pluriennale vincolato costituito in occasione del riaccertamento ordinario dei residui al fine di consentire la reimputazione di un impegno che, a seguito di eventi verificatisi successivamente alla registrazione, risulta non più esigibile nell'esercizio cui il rendiconto si riferisce. Non è necessaria la costituzione del fondo pluriennale vincolato solo nel caso in cui la reimputazione riguardi, contestualmente, entrate e spese correlate. Ad esempio nel caso di trasferimenti a rendicontazione, per i quali l'accertamento delle entrate è imputato allo stesso esercizio di imputazione degli impegni, in caso di reimputazione degli impegni assunti nell'esercizio cui il riaccertamento ordinario si riferisce, in quanto esigibili nell'esercizio successivo, si provvede al riaccertamento contestuale dei correlati accertamenti, senza costituire o incrementare il fondo pluriennale vincolato. Con deliberazione del Comitato Esecutivo n. 17 in data 30/03/2023, di approvazione del riaccertamento ordinario dei residui, sono stati reimputati residui passivi non esigibili alla data del 31 dicembre dell'esercizio per i quali, non essendovi correlazione con le entrate, è stato costituito il fondo pluriennale vincolato di spesa:

	Parte corrente	Parte investimenti	TOTALE
Residui passivi reimputati	34.140,00	854.705,82	888.845,82
Residui passivi eliminati	13.385,84	195,61	13.581,45
Residui attivi reimputati	0	487.304,15	487.304,15
Residui attivi eliminati	17.800,00	0	17.800,00
VARIAZIONE FPV 2020	-34.140,00	-367.401,67	-401.541,67
TALE FPV ANNO 2021	34.140,00	367.401,67	401.541,67

8.2) Economie su impegni finanziati dal fondo pluriennale vincolato

Nel corso dell'esercizio, la cancellazione di un impegno finanziato dal fondo pluriennale vincolato comporta la necessità di procedere alla contestuale riduzione e dichiarazione di indisponibilità di una corrispondente quota del fondo pluriennale vincolato iscritto in entrata che deve essere ridotto in occasione del rendiconto, con corrispondente liberazione delle risorse a favore del risultato di amministrazione. E' possibile utilizzare il fondo pluriennale iscritto in entrata solo nel caso in cui il vincolo di destinazione delle risorse che hanno finanziato il fondo pluriennale preveda termini e scadenze il cui mancato rispetto determinerebbe il venir meno delle entrate vincolate o altra fattispecie di danno per l'ente.

8.3) La determinazione del fondo pluriennale vincolato di spesa alla fine dell'esercizio

Al termine dell'esercizio il Fondo pluriennale vincolato risulta di importo complessivo di €. 401.541,67 ed è così determinato:

DESCRIZIONE	IMPORTO
Fondo Pluriennale Vincolato al 31/12/2021	+513.128,70
Spese impegnate negli esercizi precedenti e imputate all'esercizio 2022 e coperte dal FPV	-249.551,33
Riaccertamento impegni effettuato nel corso dell'esercizio 2022 (c.d. economie di impegno)	-491,00
Riaccertamento impegni effettuato nel corso dell'esercizio 2022 (c.d. economie di impegno) su impegni pluriennali finanziati dal FPV e imputati agli esercizi successivi al 2021	0
Quota FPV al 31/12/2021 rinviata all'esercizio 2023 e successivi	+263.086,37
Spese impegnate nell'esercizio 2022 con imputazione all'esercizio 2022 e coperte dal FPV	+138.455,30
Spese impegnate nell'esercizio 2022 con imputazione all'esercizio 2024 e coperte dal FPV	+0
Spese impegnate nell'esercizio 2022 con imputazione a esercizi successivi a quelli considerati nel bilancio pluriennale e coperte dal FPV	+0
FONDO PLURIENNALE VINCOLATO AL 31/12/2022	401.541,67

9) LA CONTABILITA' ECONOMICO PATRIMONIALE

L'art. 2 del decreto legislativo 23 giugno 2011 n. 118 prevede, per gli enti in contabilità finanziaria, l'adozione di un sistema contabile integrato che garantisca la rilevazione unitaria dei fatti gestionali sia sotto il profilo finanziario che sotto il profilo economico-patrimoniale. Nell'ambito di tale sistema integrato la contabilità economico patrimoniale affianca la contabilità finanziaria, che costituisce il sistema contabile principale e fondamentale per fini autorizzatori e di rendicontazione della gestione, per rilevare i costi/oneri e i ricavi/proventi derivanti dalle transazioni poste in essere da una amministrazione pubblica (come definite nell'ambito del principio applicato della contabilità finanziaria) al fine di rappresentare le "utilità economiche" acquisite ed utilizzate nel corso di un esercizio, anche se non direttamente collegate ai relativi movimenti finanziari e partecipare al miglioramento del processo di programmazione finanziaria, partecipare alla costruzione del conto del patrimonio, e rilevare, in particolare, le variazioni del patrimonio dell'ente che costituiscono un indicatore dei risultati della gestione ed, infine, permettere l'elaborazione del conto consolidato di ciascuna amministrazione pubblica con i propri enti e organismi strumentali, aziende, società e altri organismi controllati.

In particolare, il sistema di contabilità economico- patrimoniale integra la contabilità generale, la contabilità sezionale fornitori/clienti, la contabilità cespiti.

Relativamente alla contabilità economica, vengono rilevate le componenti economico/patrimoniali attraverso la derivazione degli elementi finanziari opportunamente rettificati. A questi si aggiungono tutti quei fattori di natura "extracontabile", riferiti a tutti quei fatti gestionali che non hanno origine dalla gestione finanziaria del bilancio.

Il sistema di contabilità economica adottato ha permesso il superamento del metodo di rilevazione economico/patrimoniale c.d. minimale operante in sede di chiusura di esercizio attraverso la rettifica, nel rispetto del principio di competenza economica, dei valori finanziari.

Il conto economico è stato formato sulla base del sistema contabile concomitante integrato con la contabilità finanziaria e con la rilevazione, con la tecnica della partita doppia delle scritture di assestamento e rettifica.

Nella predisposizione del conto economico sono stati rispettati i principi di competenza economica ed in particolare i criteri di valutazione e classificazione indicati nei punti da 4.1 a 4.36, del principio contabile applicato n.4/3.

Le quote di ammortamento sono state determinate sulla base dei coefficienti indicati al punto 4.18 del principio contabile applicato 4/3. Le quote d'ammortamento sono rilevate nel registro dei beni ammortizzabili (o schede equivalenti).

Ai fini della verifica della esatta correlazione tra i dati del conto del bilancio e i risultati economici è stato effettuato il seguente riscontro:

- rilevazione nella voce E .14 a) e b) delle quote di ammortamento come risultanti dal libro cespiti;
- rilevazione nella voce E .14 d) della quota di svalutazione dei crediti;
- rilevazione nella voce E .3 b) delle quote annuali di contributi agli investimenti, con contropartita i risconti passivi;
- rilevazione di plusvalenze (voce E.24 d.) o minusvalenze (voce E.25 c.) patrimoniali riferite alla cessione di cespiti (pari alla differenza tra indennizzo o prezzo di cessione e valore contabile residuo);

Il Conto Economico evidenzia un risultato d'esercizio pari a +178.160,64.

L'esercizio ha riportato ricavi da vendite e prestazioni in aumento rispetto al 2021, con particolare riferimento ai proventi dalla gestione del parcheggio del Lago Santo e dalla vendita dei tesserini per raccolta funghi, così pure incrementati i trasferimenti.

D'altro canto i costi mostrano un aumento negli ammortamenti e per gli acquisti di servizi non direttamente ribaltabile sui ricavi.

Il costo del personale, esposto in euro 772.285,46, è comprensivo anche degli adeguamenti da contratto di lavoro, che in parte erano già stati accantonati in apposito fondo lo scorso esercizio per euro 43.500. L'utilizzo del fondo è stato rilevato fra le sopravvenienze attive, e come natura è da considerare in riduzione del costo del personale dipendente.

In diminuzione gli oneri di gestione, mentre le partite straordinarie hanno un impatto complessivo netto positivo di euro 24.664,58.

Il risultato operativo (differenza fra i componenti positivi e negativi della gestione) è in aumento, riportando un valore positivo di € 206.164,91 rispetto ad € 164.790,42 del passato esercizio.

- I costi da ricevere, nello specifico fatture da ricevere, per € 15.236,54, sommate ai pagamenti effettuati ed allo storno delle fatture da ricevere dello scorso esercizio, sono esposti nelle voci B 9, 10 ed 11 del conto economico.

- Quote annuale di contributi agli investimenti € 617.189,42 sono evidenziate nei componenti positivi A 3 b.

CONTO ECONOMICO

CONTO ECONOMICO		2022	2021
A) COMPONENTI POSITIVI DELLA GESTIONE			
1	Proventi da tributi	0,00	0,00
2	Proventi da fondi perequativi	0,00	0,00
3	Proventi da trasferimenti e contributi	2.036.318,03	1.964.249,06
a	Proventi da trasferimenti correnti	1.419.128,61	1.393.141,36
b	Quota annuale di contributi agli investimenti	617.189,42	571.107,70
c	Contributi agli investimenti	0,00	0,00
4	Ricavi delle vendite e prestazioni e proventi da servizi pubblici	496.718,88	362.954,81
a	Proventi derivanti dalla gestione dei beni	411.763,68	299.600,86
b	Ricavi della vendita di beni	4.251,50	1.519,00
c	Ricavi e proventi dalla prestazione di servizi	80.703,70	61.834,95
5	Variazioni nelle rimanenze di prodotti in corso di lavorazione, etc (+/-)	0,00	0,00
6	Variazione dei lavori in corso su ordinazione	0,00	0,00
7	Incrementi di immobilizzazioni per lavori interni	0,00	0,00
8	Altri ricavi e proventi diversi	17.346,50	11.234,70
TOTALE COMPONENTI POSITIVI DELLA GESTIONE (A)		2.550.382,41	2.338.438,57
B) COMPONENTI NEGATIVI DELLA GESTIONE			
9	Acquisto di materie prime e/o beni di consumo	55.161,72	34.765,54
10	Prestazioni di servizi	554.514,04	508.848,05
11	Utilizzo beni di terzi	21.823,54	20.801,65
12	Trasferimenti e contributi	173.000,00	155.649,15
a	Trasferimenti correnti	173.000,00	145.649,15
b	Contributi agli investimenti ad Amministrazioni pubb.	0,00	10.000,00
c	Contributi agli investimenti ad altri soggetti	0,00	0,00
13	Personale	772.285,46	755.024,75
14	Ammortamenti e svalutazioni	722.558,88	580.939,73
a	Ammortamenti di immobilizzazioni immateriali	164.924,17	407.465,16
b	Ammortamenti di immobilizzazioni materiali	557.634,71	173.474,57
c	Altre svalutazioni delle immobilizzazioni	0,00	0,00
d	Svalutazione dei crediti	0,00	0,00
15	Variazioni nelle rimanenze di materie prime e/o beni di consumo (+/-)	0,00	0,00
16	Accantonamenti per rischi	0,00	0,00
17	Altri accantonamenti	0,00	43.500,00
18	Oneri diversi di gestione	44.873,86	74.319,28
TOTALE COMPONENTI NEGATIVI DELLA GESTIONE (B)		2.344.217,50	2.173.648,15
DIFFERENZA TRA COMP. POSITIVI E NEGATIVI DELLA GESTIONE (A-B)		206.164,91	164.790,42
C) PROVENTI ED ONERI FINANZIARI			
<u>Proventi finanziari</u>			
19	Proventi da partecipazioni	0,00	0,00
a	da società controllate	0,00	0,00
b	da società partecipate	0,00	0,00
c	da altri soggetti	0,00	0,00
20	Altri proventi finanziari	0,02	0,04
Totale proventi finanziari		0,02	0,04
<u>Oneri finanziari</u>			
21	Interessi ed altri oneri finanziari	0,53	154,98
a	interessi passivi	0,53	154,98
b	Altri oneri finanziari	0,00	0,00
Totale oneri finanziari		0,53	154,98
TOTALE PROVENTI E ONERI FINANZIARI (C)		-0,51	-154,94
D) RETTIFICHE DI VALORE ATTIVITA' FINANZIARIE			
22	Rivalutazioni	0,00	0,00
23	Svalutazioni	0,00	0,00
TOTALE RETTIFICHE (D)		0,00	0,00
E) PROVENTI ED ONERI STRAORDINARI			
24	Proventi straordinari	59.338,17	22.338,19
a	Proventi da permessi di costruire	0,00	0,00
b	Proventi da trasferimenti in conto capitale	0,00	0,00
c	Sopravvenienze attive e insussistenze del passivo	59.338,17	22.338,19

CONTO ECONOMICO

CONTO ECONOMICO		2022	2021
d	Plusvalenze patrimoniali	0,00	0,00
e	Altri proventi straordinari	0,00	0,00
	Totale proventi straordinari	59.338,17	22.338,19
25	Oneri straordinari	34.673,59	13.609,80
a	Trasferimenti in conto capitale	0,00	0,00
b	Sopravvenienze passive e insussistenze dell'attivo	34.673,59	13.609,80
c	Minusvalenze patrimoniali	0,00	0,00
d	Altri oneri straordinari	0,00	0,00
	Totale oneri straordinari	34.673,59	13.609,80
	TOTALE PROVENTI ED ONERI STRAORDINARI (E)	24.664,58	8.728,39
	RISULTATO PRIMA DELLE IMPOSTE (A-B+C+D+E)	230.828,98	173.363,87
26	Imposte (*)	52.668,34	54.934,60
	RISULTATO DELL'ESERCIZIO	178.160,64	118.429,27

Conto del patrimonio:

L'ente ha provveduto sulla base del punto 9.1 del principio contabile applicato 4/3:

- a) alla riclassificazione delle voci dello stato patrimoniale al 31/12/2022;
- b) all'applicazione dei nuovi criteri di valutazione dell'attivo e del passivo.

Nello stato patrimoniale sono rilevati gli elementi dell'attivo e del passivo, nonché le variazioni che gli elementi patrimoniali hanno subito per effetto della gestione.

La verifica degli elementi patrimoniali al 31/12/2022 ha evidenziato:

ATTIVO

Immobilizzazioni

Le immobilizzazioni iscritte nello stato patrimoniale sono state valutate in base ai criteri indicati nel punto 6.1 del principio contabile applicato 4/3 i valori iscritti trovano corrispondenza con quanto riportato nell'inventario e nelle scritture contabili.

L'ente è dotato di idonee procedure contabili per la compilazione e la tenuta dell'inventario ed esistono rilevazioni sistematiche ed aggiornate sullo stato della effettiva consistenza del patrimonio dell'ente.

Le immobilizzazioni finanziarie riferite alle partecipazioni sono state valutate col criterio indicato al punto 6.1.3 del principio contabile applicato 4/3.

Le partecipazioni in società partecipate sono valutate in base al costo di sottoscrizione e sono di importo non significativo (€ 3.672,26), invariate rispetto all'esercizio precedente.

Crediti

È stato indicato quanto previsto al punto 6.2b1 del principio contabile applicato 4/3, premettendo che l'Ente non ha crediti di finanziamento.

Il fondo svalutazione crediti pari a € 38.234,18 è stato portato in detrazione delle voci di credito a cui si riferisce.

Il credito iva pari a € 0.

Disponibilità liquide

È stata verificata la corrispondenza del saldo patrimoniale al 31/12/2022 delle disponibilità liquide con le risultanze del conto del tesoriere, degli altri depositi bancari e postali.

PASSIVO

Patrimonio netto

Per l'appostazione delle voci di patrimonio netto si è avuta attenzione alle novità introdotte dal decreto 1 settembre 2021 che ha ben specificato la diversa natura delle poste di patrimonio, introducendo anche nuove descrizioni.

Come lo scorso esercizio tutti i conferimenti in conto capitale destinati ad investimenti vengono riportati nella voce risconti passivi ancorché non avviata la procedura di ammortamento

La variazione del netto patrimoniale alla voce A IV trova conciliazione con il risultato economico dell'esercizio precedente, di conseguenza le riserve formate dai risultati economici precedenti ammontano ad € 2.183.771,71.

Debiti

Per i debiti da finanziamento è stata verificata la corrispondenza tra saldo patrimoniale al 31/12/2022 con i debiti residui in parte capitale dei prestiti in essere; l'ente al 31/12/2022 non ha debiti da finanziamento.

Per gli altri debiti è stata verificata la conciliazione con i residui passivi diversi da quelli di finanziamento..

Il debito Iva pari a € 20,60 è stato aggiunto ai residui passivi da riportare

Ratei, risconti e contributi agli investimenti

Le somme iscritte sono state calcolate nel rispetto del punto 6.4.d. del principio contabile applicato 4/3. In particolare si tratta dei risconti passivi relativi ai contributi in c/investimento ricevuti; solamente per quelli per i quali è già stata avviata la procedura di ammortamento in ogni esercizio il risconto viene imputato, con aliquote corrispondenti a quelle dell'ammortamento dell'intervento finanziato, alla voce 3 b) dei componenti positivi della gestione nel conto economico.

Conti d'ordine

Nei conti d'ordine sono indicati gli impegni per opere da realizzare negli esercizi futuri (FPV) come riportate nei residui passivi di parte capitale.

STATO PATRIMONIALE - ATTIVO

STATO PATRIMONIALE (ATTIVO)		2022	2021
	A) CREDITI vs. LO STATO ED ALTRE AMMINISTRAZIONI PUBBLICHE PER LA PARTECIPAZIONE AL FONDO DI DOTAZIONE	0,00	0,00
	TOTALE CREDITI vs PARTECIPANTI (A)	0,00	0,00
	B) IMMOBILIZZAZIONI		
I	<u>Immobilizzazioni immateriali</u>	995.837,63	777.778,46
1	Costi di impianto e di ampliamento	0,00	0,00
2	Costi di ricerca sviluppo e pubblicità	0,00	0,00
3	Dritti di brevetto ed utilizzazione opere dell'ingegno	8.498,52	7.566,44
4	Concessioni, licenze, marchi e diritti simile	0,00	0,00
5	Avviamento	0,00	0,00
6	Immobilizzazioni in corso ed acconti	987.339,11	770.212,02
9	Altre	0,00	0,00
	Totale immobilizzazioni immateriali	995.837,63	777.778,46
II	<u>Immobilizzazioni materiali (3)</u>		
1	Beni demaniali	0,00	0,00
1.1	Terreni	0,00	0,00
1.2	Fabbricati	0,00	0,00
1.3	Infrastrutture	0,00	0,00
1.9	Altri beni demaniali	0,00	0,00
III	2 <u>Altre immobilizzazioni materiali (3)</u>	2.479.400,19	2.809.022,81
2.1	Terreni	535.052,38	535.052,38
a	di cui in leasing finanziario	0,00	0,00
2.2	Fabbricati	1.695.639,61	1.765.340,39
a	di cui in leasing finanziario	0,00	0,00
2.3	Impianti e macchinari	0,00	0,00
a	di cui in leasing finanziario	0,00	0,00
2.4	Attrezzature industriali e commerciali	231.856,76	274.733,33
2.5	Mezzi di trasporto	8.930,26	20.366,05
2.6	Macchine per ufficio e hardware	7.921,18	13.530,66
2.7	Mobili e arredi	0,00	0,00
2.8	Infrastrutture	0,00	0,00
2.99	Altri beni materiali	0,00	0,00
3	Immobilizzazioni in corso ed acconti	747.329,97	237.607,46
	Totale immobilizzazioni materiali	3.226.730,16	2.846.630,27
IV	<u>Immobilizzazioni Finanziarie (1)</u>		
1	Partecipazioni in	3.672,66	3.672,66
a	imprese controllate	0,00	0,00
b	imprese partecipate	0,00	0,00
c	altri soggetti	3.672,66	3.672,66
2	Crediti verso	0,00	0,00
a	altre amministrazioni pubbliche	0,00	0,00
b	imprese controllate	0,00	0,00
c	imprese partecipate	0,00	0,00
d	altri soggetti	0,00	0,00
3	Altri titoli	0,00	0,00
	Totale immobilizzazioni finanziarie	3.672,66	3.672,66
	TOTALE IMMOBILIZZAZIONI (B)	4.226.240,45	3.628.081,39
	C) ATTIVO CIRCOLANTE		
I	<u>Rimanenze</u>	0,00	0,00
	Totale rimanenze	0,00	0,00
II	<u>Crediti (2)</u>		
1	Crediti di natura tributaria	0,00	0,00
a	Crediti da tributi destinati al finanziamento della sanità	0,00	0,00
b	Altri crediti da tributi	0,00	0,00
c	Crediti da Fondi perequativi	0,00	0,00
2	Crediti per trasferimenti e contributi	2.133.877,12	1.305.267,35
a	verso amministrazioni pubbliche	2.133.877,12	1.305.267,35
b	imprese controllate	0,00	0,00
c	imprese partecipate	0,00	0,00
d	verso altri soggetti	0,00	0,00
3	Verso clienti ed utenti	64.388,57	38.603,32

STATO PATRIMONIALE - ATTIVO

STATO PATRIMONIALE (ATTIVO)		2022	2021
4	Altri Crediti	11.325,49	38.383,76
a	verso l'erario	0,00	0,00
b	per attività svolta per o/terzi	0,00	0,00
c	altri	11.325,49	38.383,76
	Totale crediti	2.209.691,18	1.382.254,43
III	<u>Attività finanziarie che non costituiscono immobilizzi</u>		
1	Partecipazioni	0,00	0,00
2	Altri titoli	0,00	0,00
	Totale attività finanziarie che non costituiscono immobilizzazioni	0,00	0,00
IV	<u>Disponibilità liquide</u>		
1	Conto di tesoreria	284.023,53	498.517,94
a	istituto tesoriere	284.023,53	498.517,94
b	presso Banca d'Italia	0,00	0,00
2	Altri depositi bancari e postali	0,00	0,00
3	Denaro e valori in cassa	0,00	0,00
4	Altri conti presso la tesoreria statale intestati all'ente	0,00	0,00
	Totale disponibilità liquide	284.023,53	498.517,94
	TOTALE ATTIVO CIRCOLANTE (C)	2.493.614,71	1.880.772,37
	<u>RATEI E RISCONTI</u>		
1	Ratei attivi	0,00	0,00
2	Risconti attivi	0,00	0,00
	TOTALE RATEI E RISCONTI (D)	0,00	0,00
	TOTALE DELL'ATTIVO (A+B+C+D)	6.719.855,16	5.508.853,76

STATO PATRIMONIALE - PASSIVO

STATO PATRIMONIALE (PASSIVO)		2022	2021
A) PATRIMONIO NETTO			
I	Fondo di dotazione	0,00	0,00
II	Riserve	0,00	0,00
	b da capitale	0,00	0,00
	c da permessi di costruire	0,00	0,00
	d riserve indisponibili per beni demaniali e patrimoniali indisponibili e per i beni culturali	0,00	0,00
	e altre riserve indisponibili	0,00	0,00
	f altre riserve disponibili	0,00	0,00
III	Risultato economico dell'esercizio	178.160,64	118.429,27
IV	Risultati economici di esercizi precedenti	2.183.771,71	2.065.342,44
V	Riserve negative per beni indisponibili	0,00	0,00
TOTALE PATRIMONIO NETTO (A)		2.361.932,35	2.183.771,71
B) FONDI PER RISCHI ED ONERI			
1	Per trattamento di quiescenza	0,00	0,00
2	Per imposte	0,00	0,00
3	Altri	0,00	43.500,00
TOTALE FONDI RISCHI ED ONERI (B)		0,00	43.500,00
C) TRATTAMENTO DI FINE RAPPORTO			
TOTALE T.F.R. (C)		0,00	0,00
D) DEBITI (1)			
1	Debiti da finanziamento	0,00	0,00
	a prestiti obbligazionari	0,00	0,00
	b v/ altre amministrazioni pubbliche	0,00	0,00
	c verso banche e tesoriere	0,00	0,00
	d verso altri finanziatori	0,00	0,00
2	Debiti verso fornitori	1.114.208,08	530.948,19
3	Acconti	0,00	0,00
4	Debiti per trasferimenti e contributi	248.197,15	321.434,30
	a enti finanziati dal servizio sanitario nazionale	0,00	0,00
	b altre amministrazioni pubbliche	233.697,15	311.934,30
	c imprese controllate	0,00	0,00
	d imprese partecipate	0,00	0,00
	e altri soggetti	14.500,00	9.500,00
5	Altri debiti	69.347,16	39.821,78
	a tributari	3.658,47	30.571,90
	b verso istituti di previdenza e sicurezza sociale	0,00	0,00
	c per attività svolta per terzi (2)	0,00	0,00
	d altri	65.688,69	9.249,88
TOTALE DEBITI (D)		1.431.752,39	892.204,27
E) RATEI E RISCONTI E CONTRIBUTI AGLI INVESTIMENTI			
I	Ratei passivi	34.140,00	0,00
II	Risconti passivi	2.892.030,42	2.389.377,78
1	Contributi agli investimenti	2.892.030,42	2.389.377,78
	a da altre amministrazioni pubbliche	2.892.030,42	2.389.377,78
	b da altri soggetti	0,00	0,00
2	Concessioni pluriennali	0,00	0,00
3	Altri risconti passivi	0,00	0,00
TOTALE RATEI E RISCONTI (E)		2.926.170,42	2.389.377,78
TOTALE DEL PASSIVO (A+B+C+D+E)		6.719.855,16	5.508.853,76
CONTI D'ORDINE			
1)	Impegni su esercizi futuri	367.401,67	397.607,46
2)	Beni di terzi in uso	0,00	0,00
3)	Beni dati in uso a terzi	0,00	0,00
4)	Garanzie prestate a amministrazioni pubbliche	0,00	0,00
5)	Garanzie prestate a imprese controllate	0,00	0,00
6)	Garanzie prestate a imprese partecipate	0,00	0,00
7)	Garanzie prestate a altre imprese	0,00	0,00
TOTALE CONTI D'ORDINE		367.401,67	397.607,46

10) IL PATTO DI STABILITA' INTERNO

L'Ente di Gestione per i Parchi e la Biodiversità Emilia Centrale non è soggetta al patto di stabilità interno.

11) ENTI E ORGANISMI STRUMENTALI E SOCIETA' PARTECIPATE

11.1) Elenco enti ed organismi partecipati

Organismi strumentali: nessuno

Enti strumentali controllati: nessuno

Enti strumentali partecipati: una

Società partecipate: due

	Denominazione	Tipologia	% di partecipazione	Capitale sociale al 31/12/2021	Perimetro di consolidamento
1	G.A.L. Antico Frignano e Appennino Reggiano Soc. Coop.	Società partecipata (società cooperativa)	2,57%	€ 2.672,76	NO
2	Lepida S.p.A.	Società partecipata (S.p.A. a controllo interamente pubblico)	0,0014%	€ 1.000,00	NO
3	AESS Agenzia per l'Energia e lo Sviluppo Sostenibile	Associazione in house non affidataria di servizi diretti	0,013%	0	NO

Con deliberazione del Comitato Esecutivo n. 85 del 28/11/2022 di “ricognizione Organismi , Enti e Società Partecipate: Individuazione dell’area di Consolidamento”, si è stabilito che non verrà predisposto il bilancio consolidato anche in considerazione dell'art. 233-bis del TUEL, così come modificato dal comma 831 dell'art. 1 della Legge n. 145 del 30 dicembre 2018 (Legge di Bilancio 2019) ed al principio di significatività così come avvalorato dal Revisore dei Conti.

12) SINTESI ATTIVITA' SVOLTE DURANTE L'ANNO 2022

Per la Relazione di tutte le attività svolte durante il 2022 si richiama il DUP (Documento Unico di Programmazione) periodo 2023-2025 nella sezione 2 “Parte Prima” al punto 2.3 “Stato di attuazione dei Progetti PEG 2022”.

13) DEBITI FUORI BILANCIO

Nel corso dell’esercizio 2022 non sono stati riconosciuti debiti fuori bilancio e sulla base delle certificazioni rilasciate dai responsabili di servizio, alla data del 31 dicembre non sussistono debiti fuori bilancio.

14) PARAMETRI RISCONTRO DEFICITARIETA' STRUTTURALE

In data 28/12/2018 il Ministero dell'Interno di concerto con il Ministro dell'Economia e delle Finanze ha emanato il decreto di approvazione dei nuovi parametri obiettivo costituiti da indicatori di bilancio - individuati all'interno del "Piano degli indicatori e dei risultati attesi di bilancio", nonché delle tabelle contenenti i parametri obiettivo per il triennio 2019/2021 e succ

L'Ente non rileva la tabella relativa ai parametri di deficitarietà in quanto l'adempimento è rivolto a Comuni, Province, Città Metropolitane e Comunità Montane.

ENTE PARCHI EMILIA CENTRALE
ORGANO DI REVISIONE
Verbale n. 80 del 21/04/2023
RELAZIONE SUL RENDICONTO 2022

Il Revisore Unico

- ha esaminato la Relazione sulla gestione relativa allo schema di rendiconto dell'esercizio finanziario 2022, unitamente agli allegati di legge e la proposta di deliberazione del Comitato Esecutivo;
- tenuto conto dell'attività di vigilanza effettuata nel corso dell'esercizio, presenta l'allegata relazione ex art. 239 comma 1 lett. d) Tuel che forma parte integrante e sostanziale del presente verbale;
- tale relazione e i relativi controlli sono stati effettuati anche tramite collegamenti da remoto con gli uffici competenti, tenuto conto delle misure di contenimento della diffusione del Covid-19;
- con riferimento ai termini si da' atto del rispetto di quanto previsto dagli artt. 227 e 239 (comma 1 lett. d) TUEL

Vignola li 21/4/2023

Il Revisore Unico

Dott.ssa Marina Bai

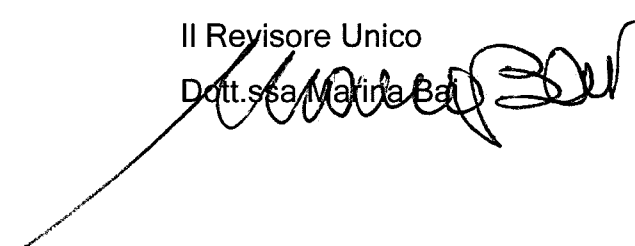

1) PREMESSA

Il Revisore Unico prende atto che:

- ✓ nell'Ente di gestione per i parchi e la biodiversità – Emilia Centrale”, sono confluiti il “Consorzio Parco Regionale Alto Appennino Modenese”, il “Consorzio Parco Regionale dei Sassi di Roccamalatina” e il “Consorzio di Gestione del Parco Fluviale del Secchia”;
- ✓ l'Ente non e' soggetto ai parametri di deficiarieta' strutturale, adempimento riservato ai Comuni, Province, Citta' Metropolitane e Comunita' Montane;
- ✓ nell'anno 2022 l'ente ha adottato il sistema contabile “armonizzato”,
- ✓ tutti gli agenti contabili hanno proceduto alla resa del conto entro la data del 31/1/2023 e la responsabile finanziaria ha proceduto alla loro parificazione;
- ✓ l'Ente non e' soggetto al Patto di Stabilita' interno per il 2022;
- ✓ lo scheda di Rendiconto e' composto dai seguenti allegati:
 - conto del bilancio (e relativi allegati)
 - conto economico
 - stato patrimonialee corredato da:
 - relazione al rendiconto della gestione
 - elenco dei residui attivi e passivi distinto per anno di provenienza
 - conto del tesoriere
 - tempi medi di pagamento relativi all'anno 2022
 - conto degli agenti contabili
 - piano degli indicatori di bilancio
 - prospetto dati SIOPE.

2) LA GESTIONE DELLA CASSA

Il fondo di cassa al 31/12/2022 risultante dal conto del Tesoriere corrisponde alle risultanze delle scritture contabili dell'Ente.

Si da' atto che risultano emessi n.1013 reversali e n.1.252 mandati, entrambi corrispondenti con quanto riportato dal prospetto Siope quale allegato obbligatorio al Rendiconto.

Riconciliazione fondo di cassa

Fondo di cassa al 31/12/2022 (da conto del Tesoriere)	284.023,53
Fondo di cassa al 31/12/2022 (da scritture contabili)	284.023,53
differenza	0=

Nessun utilizzo di anticipazione di Tesoreria nel corso dell'esercizio 2022

Dati sui pagamenti

L'ente ha adottato le misure organizzative per garantire il tempestivo pagamento delle somme dovute per somministrazioni, forniture ed appalti, anche in relazione all'obbligo previsto dall'art. 183 comma 8 TUEL.

Il risultato delle analisi è illustrato in un rapporto pubblicato sul sito internet dell'ente, che riporta un indicatore annuale di tempestività dei pagamenti che ammonta a 13,98 giorni prima della scadenza.

Nessuna fattura ricevute nell'anno 2022 ancora da pagare.

3) LA GESTIONE IN C/RESIDUI

Per l'analisi dei residui si rinvia al verbale n. 78 del 27/3/2022 sulla proposta di delibera di riaccertamento ordinario.

I residui attivi conservati e ammontanti ad euro 2.247.825,36 alla data del 31/12/2022:

- risultano essere esigibili;
- risultano avere il titolo giuridico che attesti il diritto di credito dell'Ente;
- risultano essere residui vetusti principalmente per ruoli emessi (reg. raccolta funghi sanzioni connesse, gestione immobili);
- i crediti riconosciuti formalmente come inesigibili o insussistenti, sono stati definitivamente eliminati dalle scritture e dai documenti di bilancio e il riconoscimento formale dell'inesigibilità o insussistenza e' stato adeguatamente motivato.

I residui passivi conservati al 31/12/2022 ammontano ad euro 1.431.731,79 e risultano avere il titolo giuridico che ne attesti il diritto di credito.

4) IL RISULTATO DI AMMINISTRAZIONE

Il risultato di amministrazione contabile 2022 e' il seguente:



GESTIONE			
	RESIDUI	COMPETENZA	TOTALE
Fondo cassa al 1/1/2022			498.517,94
RISCOSSIONI	360.195,27	2.271.889,44	2.632.084,71
PAGAMENTI	707.371,42	2.139.207,70	2.846.579,12
SALDO DI CASSA AL 31/12/2022			284.023,53
PAGAMENTI PER AZIONI ESECUTIVE NON REGOLARIZZATE AL 31/12/2021			0
RESIDUI ATTIVI	1.044.945,67	1.202.879,69	2.247.825,36
RESIDUI PASSIVI	167.935,40	1.263.796,39	1.431.731,79
FPV PER SpESE CORRENTI			34.140,00
FPV PER SPESE C/CAPITALE			367.401,67
RISULTATO AMMINISTRAZIONE AL 31/12/2022			698.575,43

La conciliazione tra risultato di competenza 2022 e risultato di amministrazione e' data dalla seguente tabella:

Gestione di competenza	
Accertamenti	3.474.769,13
Impegni	3.403.004,09
Saldo accertamenti e impegni del solo esercizio	71.765,04
FPV iscritto in entrata	513.128,70
FPV di spesa	401.541,67
SALDO FPV	111.587,03
Gestione dei residui	
Maggiori residui attivi riaccertati	0
Minori residui attivi	17.800,00

Minori residui passivi	13.581,45
SALDO GESTIONE RESIDUI	-4.218,55
Riepilogo	
Saldo competenza	71.765,04
Saldo FPV	111.587,03
Saldo gestione residui	-4.218,55
Avanzo es. precedenti applicato	121.619,69
Avanzo esercizi precedenti non applicato	397.822,22
Risultato di Amministrazione al 31/12/2022	698.575,43

Il Revisore, relativamente alla gestione dei residui rileva che la capacita' di smaltimento degli stessi e' la seguente:

- Riscossione in c/residui / residui attivi iniziali = 26%
- Pagamenti in c/residui / residui passivi iniziali euro 80%

L'utilizzo delle risorse del risultato di amministrazione al 31/12/2021 nel corso del 2022 e' la seguente:

- euro 60.000,01 in sede di Bilancio di Previsione 2022;
- euro 19.082,43 con Delibera n. 30/2022 a fronte di spese di investimento.
- euro 3.100,00 con Delibera n. 60/2022 a fronte di spese di investimento.
- euro 39.437,25 con Delibera n. 75/2022 a fronte di spese di investimento.

L'Avanzo di amministrazione dell'esercizio 2022 di euro 698.575,43 risulta cosi' distinto:

Fondi non vincolati	412.366,32
Accantonamenti	38.234,18
Parte vincolata	0
Parte destinata agli investimenti	247.974,93
TOTALE	698.575,43

ANALISI QUOTE DEL RISULTATO DI AMMINISTRAZIONE

Fondo crediti di dubbia esigibilità euro 38.234,180=

Il Revisore ha verificato la corretta quantificazione del FCDE in base a quanto richiesto al punto 3.3 del principio contabile applicato all. 4/2 al D.Lgs 118/2011 e s.m.i.

Ai fini del calcolo delle medie e' stata utilizzata la formula " *incassi competenza x + incassi competenza x-1/ accertamenti competenza x*"

I crediti esposti nell'attivo sono, per la maggior parte, verso enti del settore pubblico e derivano da trasferimenti, pertanto l'ente non ha ritenuto necessario iscrivere quota di svalutazione dei medesimi, essendo pressoché trascurabile il loro grado di inesigibilità.

Quote destinate agli investimenti euro 247.974,93=

Le entrate destinate agli investimenti, le economie di spesa di competenza o le insussistenze dei residui passivi finanziate da entrate destinate, sono confluite nella quota destinata del risultato di amministrazione.

Il revisore ha verificato che il saldo riportato nel prospetto A.3 corrisponde al totale delle risorse destinate agli investimenti del risultato di amministrazione.

5) EQUILIBRI E GESTIONE DI COMPETENZA

Il saldo di competenza 2022, distinto tra parte corrente, capitale e saldo delle partite finanziarie e' così' riassunto:

O1) Risultato di competenza di parte corrente		270.923,92
- Risorse accantonate di parte corrente stanziata nel bilancio dell'esercizio	-	0
- Risorse vincolate di parte corrente nel bilancio	-	0
O2) Equilibrio di bilancio di parte corrente		270.923,92
- Variazione accantonamenti di parte corrente effettuata in sede di rendiconto (+) (-)	-	0

O3) Equilibrio complessivo di parte corrente		270.923,92
Z1) Risultato di competenza in c/capitale		270.923,92
Z1) Risorse accantonate in c/capitale stanziare nel bilancio dell'esercizio	-	0
- Risorse vincolate in c/capitale nel bilancio	-	0
Z2) Equilibrio di bilancio in c/capitale		34.047,84
- Variazione accantonamenti in c/capitale effettuata in sede di rendiconto (+) (-)	-	0
Z3) Equilibrio complessivo in c/capitale		34.047,84
Saldo partite finanziarie		0
W1) RISULTATO DI COMPETENZA		304.971,76
Risorse accantonate stanziare nel bilancio dell'esercizio	-	33.908,00
Risorse vincolate nel bilancio		0
W2) EQUILIBRIO DI BILANCIO		271.063,76
Variazioni accantonamenti effettuata in sede di rendiconto	-	-79.860,33
W3) EQUILIBRIO COMPLESSIVO		350.924,09

L'Ente ha conseguito un risultato di competenza dell'esercizio non negativo, nel rispetto delle disposizioni di cui ai commi 820 e 821 art. 1 L. 145/2018 in applicazione di quanto previsto dalla Circolare MEF TGS n. 3/2019 del 14/2/2019, come desumibile dal prospetto della verifica degli equilibri allegato al rendiconto della gestione i cui esiti sono stati i seguenti:

W1 (Risultato di competenza)	304.971,76
W2 (Equilibrio di bilancio)	271.063,76
W3 (Equilibrio complessivo)	350.924,09

In riferimento agli equilibri di bilancio:

- Entrate di parte corrente destinate a spese di investimento in base a specifiche disposizioni di legge o dei principi contabili 0=
- Entrate di parte capitale destinate a spese correnti in base a specifiche disposizioni di legge o dei principi contabili 0=

L'andamento della gestione di competenza e' cosi' riassunto:

ENTRATE (importi arrotondati)

Entrate	Prev.Iniziali	Prev. definit	Accertamenti	Prev.iniz su def	Accert su prev.df.
Titolo 2	1.448.512=	1.434.348=	1.419.129=	99%	98%
Titolo 3	424.488=	495.034=	514.064=	116%	103%
Titolo 4	546.034=	1.716.679=	1.120.038=	314%	65%
Titolo 5	0=	0=	0=		
Titolo 6	350.000=	350.000=	0=		
Titolo 7	436.946=	436.946=	0=		
Titolo 9	1.153.000=	1.153.000=	421.538=	100%	36%

I proventi del Titolo II derivano da trasferimenti correnti essenzialmente da parte delle PA e sono cosi' composti:

- euro 1.043.620= trasferimenti regionali
- euro 365.409= trasferimenti da enti partecipanti
- euro 10.100= da imprese

I proventi del Titolo III ammontanti ad euro 514.064= derivano principalmente dalle seguenti entrate:

- euro 379.490= rilascio autorizzazioni relative alla gestione del sottobosco
- euro 115.346= gestione di beni e servizi (parcheggio, ostelli rifugi servizi turistici)
- euro 1.882= baglietti parco Sassi e materiale promozionale
- euro 9.260= sanzioni
- euro 8.086= Iva split indennizzi vari

SPESE (importi arrotondati)

Spese	Prev.Iniziali	Prev. definit	Impegni	Prev.iniz su def	Impegni su prev.df.
Titolo 1	1.873.000=	1.961.804=	1.660.552=	105%	87%
Titolo 2	956.034=	2.669.005=	1.320.914=	280%	50%
Titolo 3	0=	0=	0=		
Titolo 4	0=	0=	0=		
Titolo 5	436.946=	436.946=	0=	100%	0=
Titolo 7	1.153.000=	1.153.000=	421.538=	100%	37%

Gli impegni di competenza conservati al 31/12/2022 sono esigibili.

Il Revisore ha provveduto ad accertare l'equivalenza tra gli accertamenti e gli impegni di spesa dei capitoli relativi ai servizi per conto terzi e risultano essere equivalenti.

Il Revisore ha verificato che il FPV sia stato correttamente determinato in sede di riaccertamento ordinario (rinvio al verbale n. 78 del 27/03/2023)

FONDO PLURIENNALE VINCOLATO	1/1/2022	31/12/2022
FPV di parte corrente	32.423=	34.140=
FPV di parte capitale	480.706=	367.402=
FPV per partite finanziarie	0=	0=

Analisi della spesa di personale

Il Revisore ha verificato, anche in sede di rendiconto 2022, il rispetto del limite della spesa di personale di cui all'art. 1 comma 558 della legge 296/2006 come di seguito riportato:

	Media 2011/2013	2022
	2008 per enti non soggetti al patto	
Spese Intervento 1	667.818,00	754.948,00
Intervento 7 (Irap)	43.879,00	52.668,00

Intervento 9 (rimb. spese agenzia interinale)	0	69.293,00
Spese comandi		1.409,58
Totale spese di personale (A)	711.697,00	878.319,00
(-) componenti escluse (B): spesa ex art. 110 D.Lgs 267/00	0	87.454,00
(-) Altre componenti escluse: assunzioni L.68	0	18.390,00
(-) rimborso personale Progetto Life	0	8.795,00
Differenza aumenti contrattuali		66.834,00
= Componenti assoggettate al limite di spesa A-B	711.697,00	696.846,00

Si precisa che nell'anno 2017 e successivamente nel 2022 l'Ente:

- ha ampliato la dotazione organica di n. 16 unita in conseguenza del trasferimento di nuove funzioni da parte delle Regioni;
- nel 2022 ha rispettato per le assunzioni a tempo determinato le disposizioni di cui all'art. 36 del D.Lgs 165/2001 nonche' il limite di spesa di cui all'art. 9 comma 28 D.L. 78/2010 come aggiornato dal D.L. 113/2016.

Il Revisore ha espresso i seguenti pareri in tema di spesa di personale dipendente:

- Certificazioni fondi risorse decentrate:
costituzione Fondo per l'anno 2021, verbale n. 49 del 3/9/2021;
costituzione fondo contrattazione integrativa per l'anno 2022, verbale n. 68 del 10/10/2022;

L'Ente risulta aver approvato in via definitiva entro il 31/12/2022, il contratto per le risorse decentrate del personale dipendente anno 2022 (verbale n.69 del12/10/2022)

6) LA GESTIONE DELL'INDEBITAMENTO

L'Ente non ha mutui in essere

L'Ente non ha **debiti fuori bilancio** e non si rilevano nemmeno dopo la chiusura dell'esercizio ed entro la data di formazione dello schema di rendiconto.

7) RAPPORTI CON ORGANISMI PARTECIPATI

Nell'evidenziare preliminarmente che l'Ente non ha predisposto il Bilancio Consolidato, in ottemperanza alle disposizioni dell'art. 233-bis Tuel così' come modificato dal comma 831 dell'art. 1 L. 145/2018 e a quanto citato dal "principio di significatività", (le partecipazioni rilevano per un importo complessivo di euro 3.673=), ha invece provveduto in data 28/11/2022 ad approvare la ricognizione periodica delle partecipazioni pubbliche.

Il Revisore ha asseverato i rapporti di debito/credito con gli organismi partecipati e dal confronto non sono emerse criticità'

8) LA CONTABILITA' ECONOMICA-PATRIMONIALE

La contabilità economico-patrimoniale e' di tipo conoscitivo. Le scritture in partita doppia sono state tenute mediante la matrice di correlazione di Arconet.

Gli inventari sono stati regolarmente aggiornati.

Le risultanze dello stato patrimoniale sono così' riassumibili:

STATO PATRIMONIALE	2022	2021	differenza
A) Crediti vs lo Stato ed altre PA per la partecipazione al fondo di dotazione	0	0	0
B) IMMOBILIZZAZIONI	4.226.240	3.628.082	598.158
C) ATTIVO CIRCOLANTE	2.493.615	1.880.772	612.843
D) RATEI E RISCONTI	0	0	0
TOTALE DELL'ATTIVO (A+B+C+D)	6.719.855	5.508.854	1.211.001
A) PATRIMONIO NETTO	2.361.932	2.183.772	178.160
B) FONDO PER RISCHI E ONERI	0	43.500	-43.500
C) TRATTAMENTO DI FINE RAPPORTO	0	0	0
D) DEBITI	1.431.752	892.204	539.548
E) RATEI RISCONTI E CONTRIBUTI AGLI INVESTIMENTI	2.926.170	2.389.378	536.792

TOTALE PASSIVO (A+B+C+D+E)	6.719.855	5.508.854	1.211.001
TOTALE CONTI D'ORDINE	367.402	397.607	154.944

L'Ente ha provveduto:

- a riclassificare i beni mobili ed immobili secondo le nuove direttive (con particolare riguardo allo scorporo dei terreni dai fabbricati);
- ad appostare fra i risconti passivi la parte di contributi in conto investimenti già oggetto di utilizzo e per i quali è in corso la procedura di ammortamento. In ogni esercizio il risconto viene imputato, con aliquote corrispondenti a quelle dell'ammortamento dell'intervento finanziario, alla voce 3b) dei componenti positivi della gestione nel conto economico;
- a portare in diminuzione delle rispettive voci, il fondo svalutazione crediti;
- ad appostare nei conti d'ordine gli impegni per opere da realizzare, come riportate nei residui passivi di parte capitale.

Le principali variazioni rispetto al 2021 sono le seguenti:

Le immobilizzazioni materiali hanno subito un incremento di euro 380.100= dovuto essenzialmente all'acquisto di attrezzature per il progetto Danni da Fauna e progetti PIAP regionali.

I crediti sono conciliati con i residui attivi nel seguente modo:

Crediti dello stato patrimoniale	+	2.209.591=
Fondo svalutazione crediti	+	38.234=
Residui attivi riguardanti entrate giacenti presso depositi bancari o postali	+	0=
Crediti stralciati dal conto del bilancio e mantenuti nello Stato Patrimoniale	-	0=
Altri crediti non correlati a residui	-	0=
Altri residui non correlati a crediti dello stato patrimoniale	+	0=
RESIDUI ATTIVI	=	1.247.825=

I debiti sono conciliati con i residui passivi nel seguente modo:

Debiti	+	1.431.752=
Debiti da finanziamento	-	0=
Saldo Iva (debito)	-	21=
Residui titolo IV+Interessi mutui	+	0=
Residui Titolo V anticipazioni	+	0=
Impegni pluriennali titolo III e IV	-	0=
Altri residui non connessi a debiti	+	0=
RESIDUI PASSIVI	=	1.431.731=

Le variazioni di **Patrimonio netto** sono così riassunte:

AI FONDO DI DOTAZIONE PER RETTIFICHE	0=
Riserve:	0=
All b da capitale	0=
All c Permessi di costruire	0=
All d riserve indisponibili per beni demaniali e patrimoniali ind.	0=
All e altre riserve indisponibili	0=
All f altre riserve disponibili	0=
Alli Risultato economico dell'esercizio	178.160=
AllV Risultati economici di esercizi precedenti	2.183.772=
AV riserve negative per beni indisponibili	0=
TOTALE VARIAZIONI PATRIMONIO NETTO	2.361.932=

In seguito alle novità introdotte dal decreto 1 settembre 2021 nel quale si specifica la diversa natura delle poste di patrimonio e introdotto nuove descrizioni, l'Ente ha ottemperato e collocato nelle rispettive poste, le voci ivi richiamate e più precisamente i conferimenti in conto capitale destinati ad investimenti vengono riportati nella voce risconti passivi ancorché non avviata la procedura di ammortamento

La variazione del netto patrimoniale alla voce A IV trova conciliazione con il risultato economico dell'esercizio precedente, di conseguenza le riserve formate dai risultati economici precedenti ammontano ad € 2.183.771,71.

Le risultanze del conto economico sono le seguenti:

SINTESI CONTO ECONOMICO	2022	2021	differenze
A) Componenti positivi della gestione	2.550.382	2.338.439	211.943
B) Componenti negativi della gestione	2.344.217	2.173.648	170.569
C) Proventi e oneri finanziari	-1	-155	-154
D) Rettifiche di valore attività finanziarie	0	0	0
E) Proventi e oneri straordinari	24.665	8.728	15.937
Imposte	52.668	54.935	-2.267
RISULTATO DELL'ESERCIZIO	178.161	118.429	59.732

- Il risultato operativo (differenza fra i componenti positivi e negativi della gestione) dell'anno 2022 e' pari ad euro 178.161= dell'anno 2021 e' pari ad euro 118.429= la differenza in aumento corrispondente ad euro 59.732= e' dovuta a ricavi da vendite e prestazioni in aumento rispetto al 2021, con particolare riferimento ai proventi dalla gestione del parcheggio del Lago Santo e dalla vendita dei tesserini per raccolta funghi, così pure incrementati i trasferimenti;
- Le quote di ammortamento dell'esercizio sono state calcolate utilizzando la rilevazione della quota maturata come evidenziata nel registro beni ammortizzabili. Le aliquote applicate sono quelle previste dalla normativa. Nei ricavi sono altresì appostate le quote di ricavi pluriennali di competenza dell'esercizio, ricavi riferiti ai contributi ricevuti relativi all'acquisto di beni ammortizzabili;
- Le quote annuali dei contributi agli investimenti ammontanti ad euro 617.189= sono evidenziate nei componenti positivi A 3 b;

9) RELAZIONE ILLUSTRATIVA

Il Revisore Unico prende atto che l'Ente ha predisposto la relazione illustrativa conformemente alla normativa vigente, allo statuto e al regolamento di contabilità, la quale fornisce informazioni quali-quantitative necessarie ad una comprensione dell'andamento dell'ente sul grado di raggiungimento degli obiettivi economico-finanziari.

10) CONSIDERAZIONI, RILIEVI E PROPOSTE

Il Revisore Unico,

- nella sua attività di vigilanza sulla regolarità contabile, finanziaria ed economica della gestione, non ha rilevato irregolarità, inadempienze non sanate ne' rilievi di alcun tipo.
- sulla base delle verifiche effettuate, ha constatato che la Regione:
 - eroga i contributi sui progetti solo a rendicontazione, senza riconoscere alcun acconto;
 - è in ritardo nei controlli delle rendicontazioni e nei pagamenti, da atto che i Progetti PAARER rendicontati a fine 2019 e a giugno 2020 non sono ancora stati presi in esame dalla Regione, così come n. 6 Progetti di PSR rendicontati a giugno 2020 di cui solo n. 4 sono stati collaudati, ma senza alcuna erogazione;
 - al fine di evitare il ricorso all'anticipazione di Tesoreria, come già verificatosi negli scorsi esercizi, ed evidenziato dal titolo V.

suggerisce e invita l'Ente

ad effettuare una ulteriore rapida richiesta di sollecito alla Regione.

11) CONCLUSIONI

Tenuto conto di tutto quanto sopra esposto, si attesta la corrispondenza del rendiconto alle risultanze della gestione e si esprime giudizio positivo per l'approvazione del Rendiconto dell'esercizio finanziario 2022.

Vignola Li 21/4/2023

IL REVISORE

Dott.ssa Marina Bai

